



Datum: 21/09/24  
 Uhrzeit: 18:00  
 Spiel: Spiel: 4. Spieltag, Spielnummer: 51875093, Saison: 24/25  
 Austragungsort: BSFZ Sudstadt  
 Schiedsrichter: ,

# SPIELBERICHT

HLA Meisterliga

www.hla.at

#GeballteLeidenschaft

BEENDET

30 : 31

( 13 : 17 )

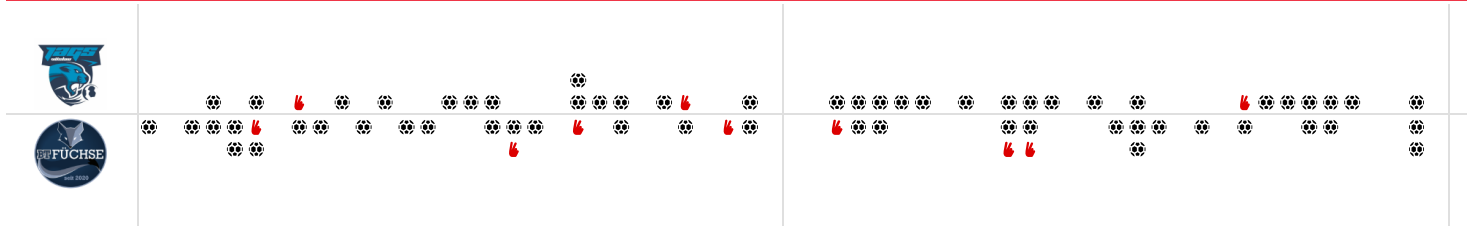

Bester Werfer: Kovacec **7** | 2min: **3** | Bester Werfer: Kuhn, Karaula **7** | 2min: **7**

**WURFQUOTE: 64%**

Würfe gesamt: 47

Tore: 30

Würfe gehalten: 11

Würfe vorbei: 4

Würfe Pfosten/Latte: 1

Würfe geblockt: 2

**7M-QUOTE: 100%**

7m-Tore: **1** | 7m-Würfe: **1**

7m verworfen: 0

**WURFQUOTE: 65%**

Würfe gesamt: 48

Tore: 31

Würfe gehalten: 14

Würfe vorbei: 3

Würfe Pfosten/Latte: 0

Würfe geblockt: 0

**7M-QUOTE: 80%**

7m-Tore: **4** | 7m-Würfe: **5**

7m verworfen: 1

57:58 | 17 KUHN (SAVE)

**ERFOLGREICHE ANGRIFFE: 54%** (30 Tore erzielt / 56 Angriffe\*)

**GEHALTENE BÄLLE: 26%** (11 Paraden / 42 Würfe auf das Tor)

**ABGEWEHRTE ANGRIFFE: 45%** (31 Gegentore / 56 Angriffe\*)

**ABGEWEHRTE ANGRIFFE: 46%** (30 Gegentore / 56 Angriffe\*)

**GEHALTENE BÄLLE: 32%** (14 Paraden / 44 Würfe auf das Tor)

**ERFOLGREICHE ANGRIFFE: 55%** (31 Tore erzielt / 56 Angriffe\*)

\*Die Anzahl der Angriffe wird mit jedem Ballbesitzwechsel um einen Angriff erhöht.

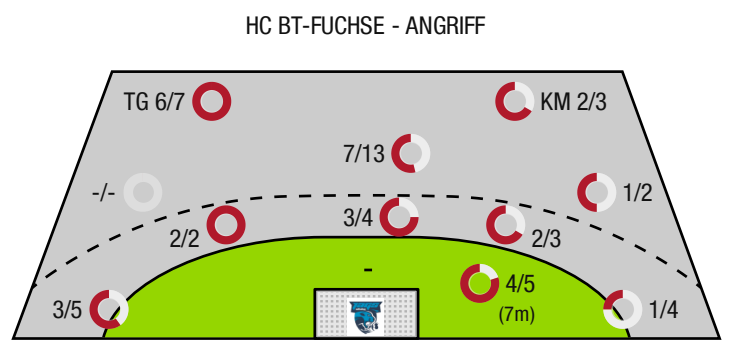
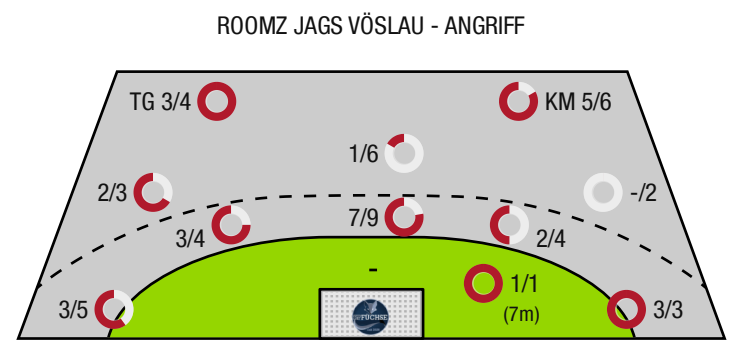

TG - Tempogegenstoß KM - Kreisläufer



roomz JAGS Vöslau

BEENDET

**30 : 31**

( 13 : 17 )

HC BT-Fuchse



Spieler			Tore/Würfe								Sonstiges				Strafen			
Nr	Name	Pos.	Gesamt	7m	6m	9m	LA/RA	KM	TG	DB*	TF	ST	WB	AS	GK	2min	RK	BK
1	Bauer,Thomas	TW	-% (0/0)								1			2				
42	Ilov, Boris	TW	-% (0/0)															
5	Nikolic, Lukas	RL	<b>67%</b> (2/3)		1/2			1/1		1/2	1			2				
10	Riedner, Julian	LA	<b>50%</b> (1/2)				1/2											
11	Muck, Raphael	RA	<b>56%</b> (5/9)		3/5	0/2	1/1		1/1	2/2				2				
14	Scheicher, Emil	RR	-% (0/0)								1	1						
20	Steinhagen, Ole Gunnar	RL	<b>0%</b> (0/1)		0/1					0/1	1							
23	Barta, Christoph	RA	<b>100%</b> (1/1)						1/1			1						
41	Kovacec, Jan	RM	<b>58%</b> (7/12)		4/4	3/8				3/3				4				
55	Mendonca, Eduardo	KM	<b>100%</b> (2/2)					2/2			1							
66	Dobhoff- deir, Moritz	RL	-% (0/0)															
68	Schartel, Fabian	LA	<b>67%</b> (2/3)				2/3									1		
75	Rojnica, Marijan	RA	<b>67%</b> (2/3)				2/2		0/1		1	1				1		
77	Pelechenco,Victor	RL	<b>83%</b> (5/6)	1/1	3/4				1/1	1/1	1			2				
84	Dell, Jonas	RL	<b>67%</b> (2/3)					2/3			1							
95	Kirveliavicius, Romas	RL	<b>50%</b> (1/2)		1/1	0/1				1/1		1		1		1		
0A	Eberl, Roland																	
0B	Salvat Sanchez, Sebastian																	
0C	Halperin, Moshe																	
0D	Tatzgern, Nino																	
			<b>64%</b> (30 / 47)	1/1	12/17	3/11	6/8	5/6	3/4	8/10	8	4	0	13	0	3	0	0

Ein Durchbruch (DB) ist eine zusätzliche Information für Tore, die aus dem Rückraum erzielt wurden. Die Anzahl dieser Tore wird bei der Summe der Tore eines Spielers nicht berücksichtigt.

Torhüter		Quote gehaltener Bälle (Paraden/Tore+gehaltene Würfe)							
Nr	Name	Gesamt	7m	6m	9m	LA/RA	Kreis	Gegenstoß	Durchbruch
1	Bauer,Thomas	<b>32%</b> (14 / 44)	<b>25%</b> (1 / 4)	<b>22%</b> (2 / 9)	<b>27%</b> (4 / 15)	<b>56%</b> (5 / 9)	<b>33%</b> (1 / 3)	<b>14%</b> (1 / 7)	<b>17%</b> (1 / 6)
42	Ilov, Boris	<b>0%</b> (0 / 1)	<b>0%</b> (0 / 1)	<b>-%</b> (0 / 0)	<b>-%</b> (0 / 0)	<b>-%</b> (0 / 0)	<b>-%</b> (0 / 0)	<b>-%</b> (0 / 0)	<b>-%</b> (0 / 0)
		<b>31%</b> (14 / 45)	<b>20%</b> (1 / 5)	<b>22%</b> (2 / 9)	<b>27%</b> (4 / 15)	<b>56%</b> (5 / 9)	<b>33%</b> (1 / 3)	<b>14%</b> (1 / 7)	<b>17%</b> (1 / 6)

Würfe Team	Tore	Gehalten	Vorbei	Pfosten / Latte	Geblockt	Gesamt	Wurfquote
7m	1	0	0	0	0	<b>1/1</b>	<b>100%</b>
6m	12	4	1	0	0	<b>12/17</b>	<b>71%</b>
9m	3	3	2	1	2	<b>3/11</b>	<b>27%</b>
LA/RA	6	2	0	0	0	<b>6/8</b>	<b>75%</b>
Kreis	5	1	0	0	0	<b>5/6</b>	<b>83%</b>
Gegenstoß	3	1	0	0	0	<b>3/4</b>	<b>75%</b>
Durchbruch	8	1	0	0	0	<b>8/10</b>	<b>80%</b>
	30	11	4	1	2	<b>30/47</b>	<b>64%</b>

## LEGENDE

KM	Kreisläufer
TG	Tempogegenstoß
DB	Durchbruch
TF	Technische Fehler
ST	Steals
WB	Geblockte Würfe
AS	Vorlagen
GK	Gelbe Karte
2min	2min-Strafen
RK	Rote Karte
BK	Blaue Karte

Es ist im Einzelfall möglich, dass Unterschiede zwischen der Summe einzelner Spielerstatistiken und Teamstatistiken auftreten. Der Grund ist, dass aufgrund der Geschwindigkeit eines Handball-Spiels bei einzelnen Ereignissen unsere Scouts den Spieler nicht richtig zuordnen können.



roomz JAGS Vöslau

BEENDET

**30 : 31**

( 13 : 17 )

HC BT-Fuchse



Spieler			Tore/Würfe							Sonstiges				Strafen				
Nr	Name	Pos.	Gesamt	7m	6m	9m	LA/RA	KM	TG	DB*	TF	ST	WB	AS	GK	2min	RK	BK
23	Wolfger, Christoph	TW	0% (0/4)				0/3		0/1							1		
24	Mitterdorfer, Julian	TW	-% (0/0)															
31	Brana, Urh	TW	-% (0/0)															
3	Nenadic, Thomas	RL	80% (4/5)		1/1	2/3	1/1			1/1	1							
4	Karaula, Marko	RL	88% (7/8)		2/3	4/4			1/1	1/2	1			1		1		
14	Pribanic, Antonio	KM	75% (3/4)					2/3	1/1		2						2	
17	Kuhn, Thomas	LA	70% (7/10)	3/4			3/5		1/1		1			1		1		
25	Kosi, Tilen	RM	83% (5/6)	1/1	1/1	0/1			3/3	1/1	2	1		3				
27	Hofstatter, Florian	RM	-% (0/0)															
29	Sabazgirae, Adam		-% (0/0)															
39	Rastoder, Adel	RL	0% (0/1)			0/1						1		1		2		
44	Mullegger, Maximilian		-% (0/0)															
80	Krainer, Moritz	LA	-% (0/0)															
82	Philipp, Nenadic		-% (0/0)															
94	Neuhold, Christoph	RM	50% (5/10)		3/4	2/6				2/2	2		2	3				
0A	Kabilagic, Nihad																	
0B	Teras, Benjamin																	
0C	Marinovic, Luka																	
0D	Nenadic, Zvonimir																	
			<b>65% (31 / 48)</b>	4/5	7/9	8/15	4/9	2/3	6/7	5/6	9	2	2	9	0	7	0	0

Ein Durchbruch (DB) ist eine zusätzliche Information für Tore, die aus dem Rückraum erzielt wurden. Die Anzahl dieser Tore wird bei der Summe der Tore eines Spielers nicht berücksichtigt.

Torhüter		Quote gehaltener Bälle (Paraden/Tore+gehaltene Würfe)							
Nr	Name	Gesamt	7m	6m	9m	LA/RA	Kreis	Gegenstoß	Durchbruch
23	Wolfger, Christoph	-% (0 / 0)	-% (0 / 0)	-% (0 / 0)	-% (0 / 0)	-% (0 / 0)	-% (0 / 0)	-% (0 / 0)	-% (0 / 0)
24	Mitterdorfer, Julian	22% (2 / 9)	-% (0 / 0)	0% (0 / 2)	50% (1 / 2)	33% (1 / 3)	0% (0 / 1)	0% (0 / 1)	0% (0 / 1)
31	Brana, Urh	29% (9 / 31)	0% (0 / 1)	27% (4 / 15)	29% (2 / 7)	20% (1 / 5)	20% (1 / 5)	50% (1 / 2)	13% (1 / 8)
		<b>28% (11 / 40)</b>	<b>0% (0 / 1)</b>	<b>24% (4 / 17)</b>	<b>33% (3 / 9)</b>	<b>25% (2 / 8)</b>	<b>17% (1 / 6)</b>	<b>33% (1 / 3)</b>	<b>11% (1 / 9)</b>

Würfe Team	Tore	Gehalten	Vorbei	Pfosten / Latte	Geblockt	Gesamt	Wurfquote
7m	4	1	0	0	0	4/5	80%
6m	7	2	0	0	0	7/9	78%
9m	8	4	3	0	0	8/15	53%
LA/RA	4	5	0	0	0	4/9	44%
Kreis	2	1	0	0	0	2/3	67%
Gegenstoß	6	1	0	0	0	6/7	86%
Durchbruch	5	1	0	0	0	5/6	83%
		<b>31</b>	<b>14</b>	<b>3</b>	<b>0</b>	<b>31/48</b>	<b>65%</b>

## LEGENDE

KM	Kreisläufer
TG	Tempogegenstoß
DB	Durchbruch
TF	Technische Fehler
ST	Steals
WB	Geblockte Würfe
AS	Vorlagen
GK	Gelbe Karte
2min	2min-Strafen
RK	Rote Karte
BK	Blaue Karte

Es ist im Einzelfall möglich, dass Unterschiede zwischen der Summe einzelner Spielerstatistiken und Teamstatistiken auftreten. Der Grund ist, dass aufgrund der Geschwindigkeit eines Handball-Spiels bei einzelnen Ereignissen unsere Scouts den Spieler nicht richtig zuordnen können.