

BEENDET



ATV Auto Pichler Trofaiach **27 : 35**

(12 : 17)

Union Sparkasse  
 Korneuburg

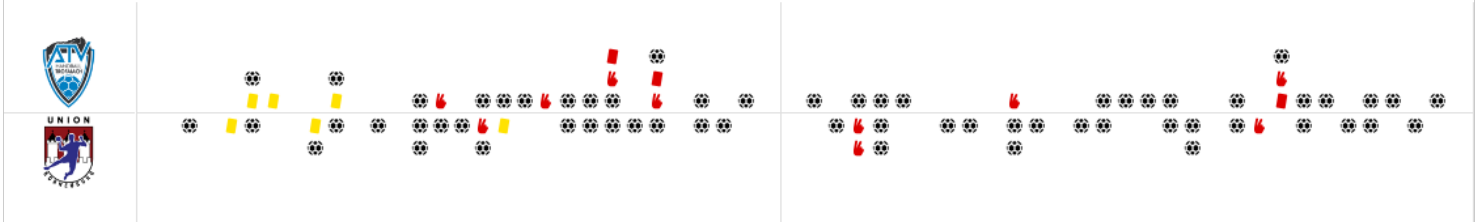

Bester Werfer: Stojisavljevic **5**

2min: **6**

Bester Werfer: Pummer **7**

2min: **4**

WURFQUOTE: **53%**

7M-QUOTE

Würfe gesamt: 51



Tore: 27



Würfe gehalten: 13



Würfe vorbei: 7

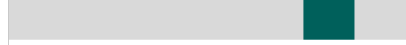

Würfe Pfosten/Latte: 3



Würfe geblockt: 4

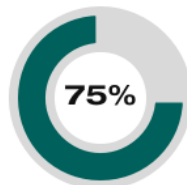

**3** 7m-Tore | **4** 7m-Würfe

7m verworfen:  
 03:49 | 27 PIROLT (SAVE)

7M-QUOTE

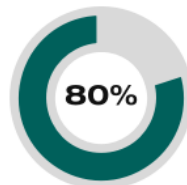

**4** 7m-Tore | **5** 7m-Würfe

7m verworfen:  
 07:51 | 32 FAZIK (SAVE)

WURFQUOTE: **76%**

Würfe gesamt: 46



Tore: 35



Würfe gehalten: 6

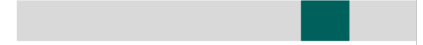

Würfe vorbei: 4

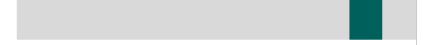

Würfe Pfosten/Latte: 3



Würfe geblockt: 1



ERFOLGREICHE ANGRIFFE



**27** Tore erzielt | **54** Angriffe\*

GEHALTENE BÄLLE



**13** Paraden | **48** Würfe auf das Tor

ABGEWEHRTE ANGRIFFE

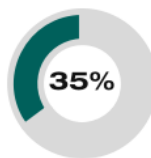

**35** Gegentore | **54** Angriffe\*

ABGEWEHRTE ANGRIFFE



**27** Gegentore | **54** Angriffe\*

GEHALTENE BÄLLE



**6** Paraden | **33** Würfe auf das Tor

ERFOLGREICHE ANGRIFFE



**35** Tore erzielt | **54** Angriffe\*

\*Die Anzahl der Angriffe wird mit jedem Ballbesitzwechsel um einen Angriff erhöht.

ATV AUTO PICHLER TROFAIACH - ANGRIFF

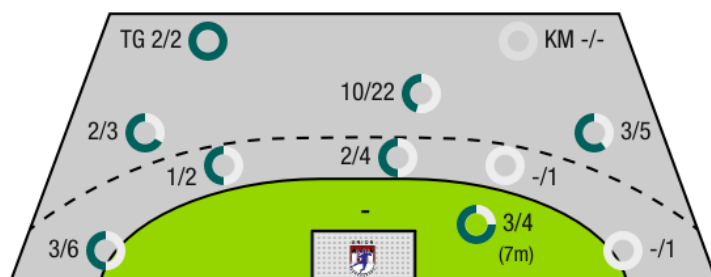

TG - Tempogegenstoß KM - Kreisläufer

UNION SPARKASSE KORNEUBURG - ANGRIFF

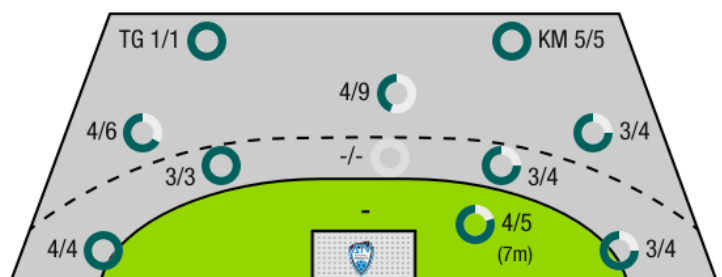



BEENDET  
**ATV Auto Pichler Trofaiach 27 : 35**  
 ( 12 : 17 )

Union Sparkasse  
 Korneuburg



| Spieler |                        |      | Tore/Würfe         |     |     |       |       |     |     | Sonstiges |    |    |    | Strafen |    |      |    |    |
|---------|------------------------|------|--------------------|-----|-----|-------|-------|-----|-----|-----------|----|----|----|---------|----|------|----|----|
| Nr      | Name                   | Pos. | Gesamt             | 7m  | 6m  | 9m    | LA/RA | KM  | TG  | DB*       | TF | ST | WB | AS      | GK | 2min | RK | BK |
| 1       | Varga, Zsolt           | TW   | 100% (1/1)         |     |     |       |       |     |     |           |    |    |    |         |    |      |    |    |
| 77      | Wohlhart, Philipp      | TW   | -% (0/0)           |     |     |       |       |     |     |           |    |    |    |         |    |      |    |    |
| 6       | Maretic, Mario         | RM   | -% (0/0)           |     |     |       |       |     |     |           |    |    |    |         |    |      |    |    |
| 9       | Stojisavljevic, Marko  | RR   | 83% (5/6)          | 3/3 |     | 2/3   |       |     |     |           | 1  |    |    |         | 1  |      |    |    |
| 15      | Spitaler, Thomas       | LA   | 60% (3/5)          |     |     | 0/1   | 1/2   |     | 2/2 |           |    | 1  |    |         |    |      |    |    |
| 19      | Galovsky, Stefan       | RL   | 80% (4/5)          |     |     | 4/5   |       |     |     |           |    | 2  |    | 3       |    |      |    |    |
| 20      | Abdullahu, Mergim      | RA   | 50% (1/2)          |     | 1/1 |       | 0/1   |     |     |           | 1  |    |    |         |    |      |    |    |
| 22      | Illmayer, Florian      | LA   | 50% (4/8)          |     | 1/1 | 3/7   |       |     |     |           |    |    |    |         |    | 1    | 1  |    |
| 26      | Uttler, Dennis         | RM   | -% (0/0)           |     |     |       |       |     |     |           |    |    |    |         |    |      |    |    |
| 27      | Pirott, Patrick        | LA   | 40% (2/5)          | 0/1 |     |       | 2/4   |     |     |           |    |    |    |         | 1  |      |    |    |
| 29      | Ilmayer, Thomas        | RL   | 20% (1/5)          |     | 0/1 | 1/4   |       |     |     |           | 1  |    | 1  |         |    | 3    | 1  |    |
| 31      | Kienbink, Marcus       | KM   | -% (0/0)           |     |     |       |       |     |     |           |    |    |    |         |    |      |    |    |
| 32      | Maitz, Daniel          | KM   | 50% (1/2)          |     | 1/2 |       |       |     |     |           |    |    |    |         |    | 1    |    |    |
| 34      | Brix, Marcel           | RA   | -% (0/0)           |     |     |       |       |     |     |           |    |    |    |         |    |      |    |    |
| 84      | Agic, Ermin            | KM   | 50% (1/2)          |     | 0/1 | 1/1   |       |     |     |           |    |    |    |         | 1  | 1    | 1  |    |
| 94      | Stojanovic, Aleksandar | RR   | 40% (4/10)         |     | 0/1 | 4/9   |       |     |     |           |    |    |    | 1       |    |      |    |    |
| OA      | Galovsky, Hans-Peter   |      |                    |     |     |       |       |     |     |           |    |    |    |         |    |      |    |    |
| OB      | Maretic, Mario         |      |                    |     |     |       |       |     |     |           |    |    |    |         |    |      |    |    |
|         |                        |      | <b>53% (27/51)</b> | 3/4 | 3/7 | 15/30 | 3/7   | 0/0 | 2/2 | 0/0       | 3  | 3  | 1  | 4       | 3  | 6    | 3  | 0  |

Ein Durchbruch (DB) ist eine zusätzliche Information für Tore, die aus dem Rückraum erzielt wurden. Die Anzahl dieser Tore wird bei der Summe der Tore eines Spielers nicht berücksichtigt.

| Torhüter |                   | Quote gehaltener Bälle (Paraden/Tore+gehaltene Würfe) |                  |                  |                   |                 |                 |                 |                 |
|----------|-------------------|---|------------------|------------------|-------------------|-----------------|-----------------|-----------------|-----------------|
| Nr       | Name              | Gesamt  | 7m               | 6m               | 9m                | LA/RA           | Kreis           | Gegenstoß       | Durchbruch      |
| 1        | Varga, Zsolt      | 12% (3/25)  | 50% (1/2)        | 17% (1/6)        | 9% (1/11)         | 0% (0/3)        | 0% (0/4)        | 0% (0/1)        | -% (0/0)        |
| 77       | Wohlhart, Philipp | 19% (3/16)  | 0% (0/3)         | 0% (0/1)         | 43% (3/7)         | 0% (0/5)        | 0% (0/1)        | -% (0/0)        | -% (0/0)        |
|          |                   | <b>15% (6/41)</b>                                     | <b>20% (1/5)</b> | <b>14% (1/7)</b> | <b>22% (4/18)</b> | <b>0% (0/8)</b> | <b>0% (0/5)</b> | <b>0% (0/1)</b> | <b>-% (0/0)</b> |

| Würfe Team | Tore | Gehalten  | Vorbei    | Pfosten / Latte | Geblockt | Gesamt   | Wurfquote    |            |
|------------|------|-----------|-----------|-----------------|----------|----------|--------------|------------|
| 7m         | 3    | 1         | 0         | 0               | 0        | 3/4      | 75%          |            |
| 6m         | 3    | 3         | 0         | 0               | 1        | 3/7      | 43%          |            |
| 9m         | 15   | 7         | 3         | 2               | 3        | 15/30    | 50%          |            |
| LA/RA      | 3    | 2         | 0         | 1               | 0        | 3/7      | 43%          |            |
| Kreis      | 0    | 0         | 0         | 0               | 0        | 0/0      | NaN%         |            |
| Gegenstoß  | 2    | 0         | 0         | 0               | 0        | 2/2      | 100%         |            |
| Durchbruch | 0    | 0         | 0         | 0               | 0        | 0/0      | NaN%         |            |
|            |      | <b>27</b> | <b>13</b> | <b>7</b>        | <b>3</b> | <b>4</b> | <b>27/51</b> | <b>53%</b> |

LEGENDE

- KM Kreisläufer
- TG Tempgegenstoß
- DB Durchbruch
- TF Technische Fehler
- ST Steals
- WB Geblockte Würfe
- AS Vorlagen
- GK Gelbe Karte
- 2min 2min-Strafen
- RK Rote Karte
- BK Blaue Karte

Es ist im Einzelfall möglich, dass Unterschiede zwischen der Summe einzelner Spielerstatistiken und Teamstatistiken auftreten. Der Grund ist, dass aufgrund der Geschwindigkeit eines Handball-Spiels bei einzelnen Ereignissen unsere Scouts den Spieler nicht richtig zuordnen können.



BEENDET  
**ATV Auto Pichler Trofaiach 27 : 35**  
 ( 12 : 17 )

Union Sparkasse  
 Korneuburg



| Spieler |                       |      | Tore/Würfe         |     |     |       |       |     |     | Sonstiges |    |    |    | Strafen |    |      |    |    |
|---------|-----------------------|------|--------------------|-----|-----|-------|-------|-----|-----|-----------|----|----|----|---------|----|------|----|----|
| Nr      | Name                  | Pos. | Gesamt             | 7m  | 6m  | 9m    | LA/RA | KM  | TG  | DB*       | TF | ST | WB | AS      | GK | 2min | RK | BK |
| 12      | Muhm, Marc            | TW   | -% (0/0)           |     |     |       |       |     |     |           |    |    |    |         |    |      |    |    |
| 53      | Gross, Johannes       | TW   | -% (0/0)           |     |     |       |       |     |     |           |    |    |    |         |    |      |    |    |
| 2       | Dietrich, Patrick     | RR   | 50% (4/8)          |     | 0/1 | 4/7   |       |     |     |           |    |    |    | 1       |    | 1    |    |    |
| 3       | Gross, Lukas          |      | -% (0/0)           |     |     |       |       |     |     |           |    |    |    |         |    |      |    |    |
| 4       | Kasagranda, Anton     |      | 75% (6/8)          | 2/2 | 1/1 | 1/2   | 2/3   |     |     |           |    |    |    | 1       |    |      |    |    |
| 5       | Dijkstra, Leon        |      | -% (0/0)           |     |     |       |       |     |     |           |    |    |    | 2       |    |      |    |    |
| 6       | Stepanovsky, Juraj    | KM   | 100% (3/3)         |     |     |       |       | 3/3 |     |           |    |    |    |         |    |      |    |    |
| 8       | Reichenauer, Clemens  | RL   | 50% (1/2)          |     |     | 1/2   |       |     |     |           | 1  |    |    | 1       | 1  | 1    |    |    |
| 9       | Litschauer, Christoph | RL   | 100% (2/2)         |     |     | 1/1   |       |     | 1/1 |           |    |    | 1  |         |    |      |    |    |
| 10      | Rajic, David          | KM   | 100% (1/1)         |     |     |       |       | 1/1 |     |           |    |    |    |         |    |      |    |    |
| 11      | Schaffler, Julian     | RM   | 50% (1/2)          |     |     | 1/2   |       |     |     |           |    |    |    | 1       |    | 1    |    |    |
| 18      | Bachofner, Sebastian  | RM   | 100% (5/5)         |     | 4/4 |       |       |     |     |           | 1  |    |    | 3       |    |      |    |    |
| 20      | Pummer, Bernhard      | RL   | 78% (7/9)          | 2/2 | 1/1 | 3/5   | 1/1   |     |     |           |    |    |    |         |    |      |    |    |
| 23      | Suritsch, Andreas     | RR   | 100% (1/1)         |     |     |       | 1/1   |     |     |           |    |    |    |         |    |      |    |    |
| 28      | Bachofner, Andreas    | LA   | 100% (4/4)         |     |     |       | 3/3   | 1/1 |     |           | 1  |    | 1  |         | 1  |      |    |    |
| 32      | Fazik, Michal         | RL   | 0% (0/1)           | 0/1 |     |       |       |     |     |           |    |    | 2  | 2       | 1  | 1    |    |    |
| OA      | Sauberer, Christian   |      |                    |     |     |       |       |     |     |           |    |    |    |         |    |      |    |    |
| OB      | Luzyanin, Alexander   |      |                    |     |     |       |       |     |     |           |    |    |    |         |    |      |    |    |
|         |                       |      | <b>76% (35/46)</b> | 4/5 | 6/7 | 11/19 | 7/8   | 5/5 | 1/1 | 0/0       | 3  | 0  | 4  | 11      | 3  | 4    | 0  | 0  |

Ein Durchbruch (DB) ist eine zusätzliche Information für Tore, die aus dem Rückraum erzielt wurden. Die Anzahl dieser Tore wird bei der Summe der Tore eines Spielers nicht berücksichtigt.

| Torhüter |                 | Quote gehaltener Bälle (Paraden/Tore+gehaltene Würfe) |                  |                  |                   |                  |                 |                 |                 |
|----------|-----------------|---|------------------|------------------|-------------------|------------------|-----------------|-----------------|-----------------|
| Nr       | Name            | Gesamt  | 7m               | 6m               | 9m                | LA/RA            | Kreis           | Gegenstoß       | Durchbruch      |
| 12       | Muhm, Marc      | 36% (13/36)   | 25% (1/4)        | 50% (3/6)        | 32% (7/22)        | 29% (2/7)        | -% (0/0)        | 0% (0/1)        | -% (0/0)        |
| 53       | Gross, Johannes | 0% (0/4)  | -% (0/0)         | -% (0/0)         | 0% (0/5)          | -% (0/0)         | -% (0/0)        | 0% (0/1)        | -% (0/0)        |
|          |                 | <b>33% (13/40)</b>                                    | <b>25% (1/4)</b> | <b>50% (3/6)</b> | <b>26% (7/27)</b> | <b>29% (2/7)</b> | <b>-% (0/0)</b> | <b>0% (0/2)</b> | <b>-% (0/0)</b> |

| Würfe Team | Tore | Gehalten  | Vorbei   | Pfosten / Latte | Geblockt | Gesamt   | Wurfquote    |            |
|------------|------|-----------|----------|-----------------|----------|----------|--------------|------------|
| 7m         | 4    | 1         | 0        | 0               | 0        | 4/5      | 80%          |            |
| 6m         | 6    | 1         | 0        | 0               | 0        | 6/7      | 86%          |            |
| 9m         | 11   | 4         | 1        | 2               | 1        | 11/19    | 58%          |            |
| LA/RA      | 7    | 0         | 0        | 1               | 0        | 7/8      | 88%          |            |
| Kreis      | 5    | 0         | 0        | 0               | 0        | 5/5      | 100%         |            |
| Gegenstoß  | 1    | 0         | 0        | 0               | 0        | 1/1      | 100%         |            |
| Durchbruch | 0    | 0         | 0        | 0               | 0        | 0/0      | NaN%         |            |
|            |      | <b>35</b> | <b>6</b> | <b>4</b>        | <b>3</b> | <b>1</b> | <b>35/46</b> | <b>76%</b> |

- LEGENDE
- KM Kreisläufer
  - TG Tempogegenstoß
  - DB Durchbruch
  - TF Technische Fehler
  - ST Steals
  - WB Geblockte Würfe
  - AS Vorlagen
  - GK Gelbe Karte
  - 2min 2min-Strafen
  - RK Rote Karte
  - BK Blaue Karte

Es ist im Einzelfall möglich, dass Unterschiede zwischen der Summe einzelner Spielerstatistiken und Teamstatistiken auftreten. Der Grund ist, dass aufgrund der Geschwindigkeit eines Handball-Spiels bei einzelnen Ereignissen unsere Scouts den Spieler nicht richtig zuordnen können.