

BEENDET



WAT Atzgersdorf

**28 : 26** ATV Auto Pichler Trofaiach



( 14 : 17 )

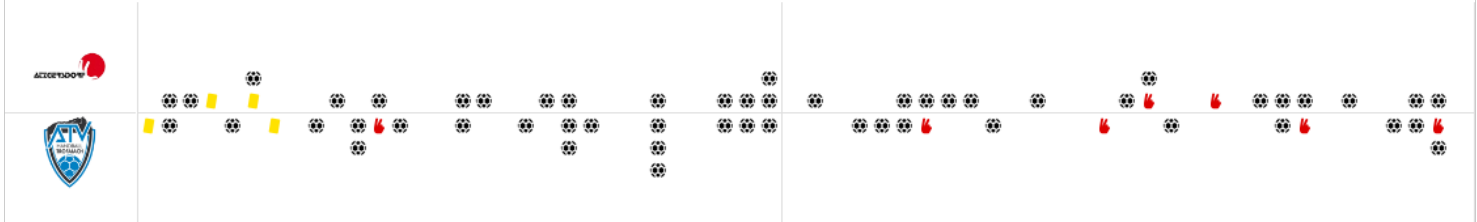

Bester Werfer: Dobias <b>8</b>	2min: <b>2</b>	Bester Werfer: Illmayer, Maretic <b>6</b>	2min: <b>5</b>
--------------------------------	----------------	---	----------------

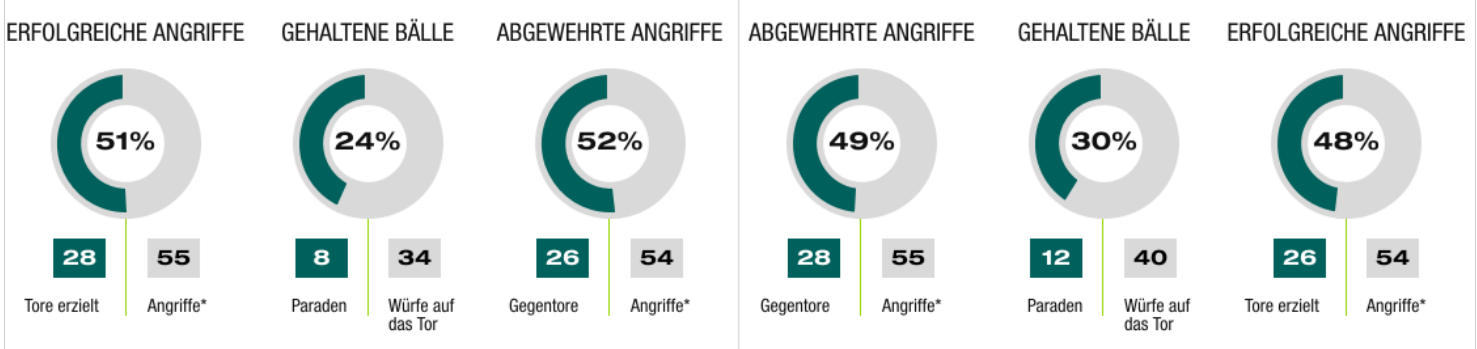
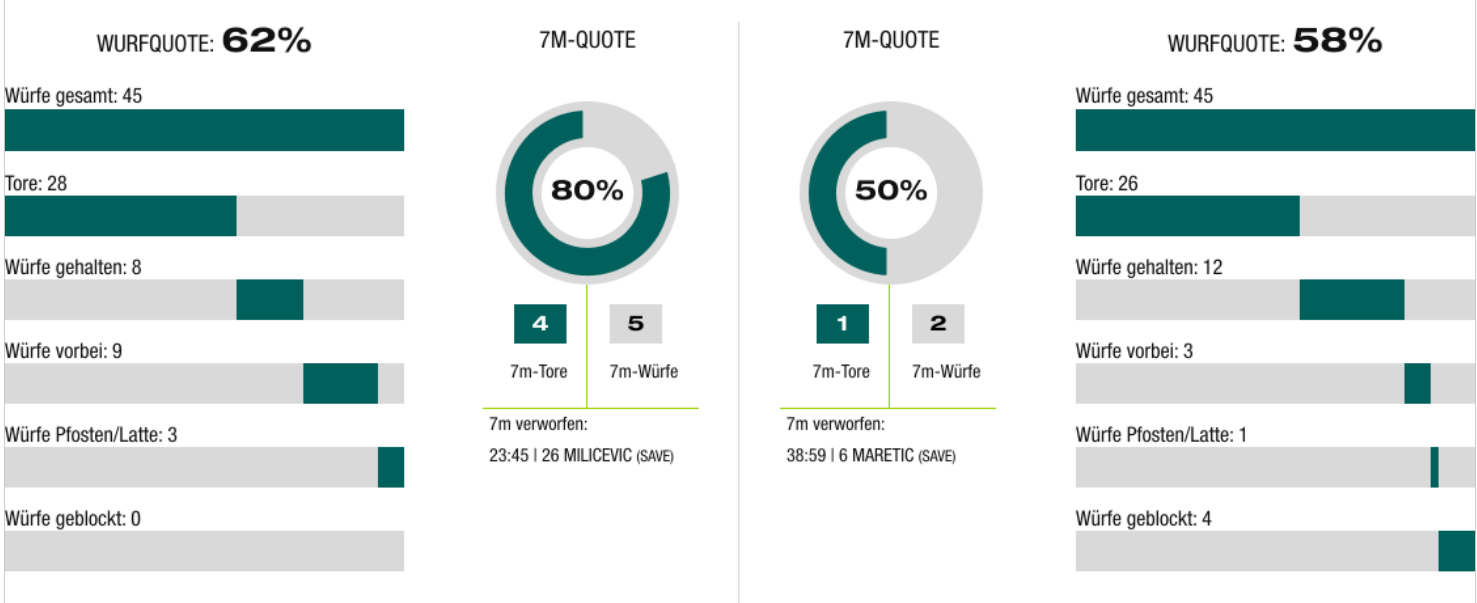

\*Die Anzahl der Angriffe wird mit jedem Ballbesitzwechsel um einen Angriff erhöht.

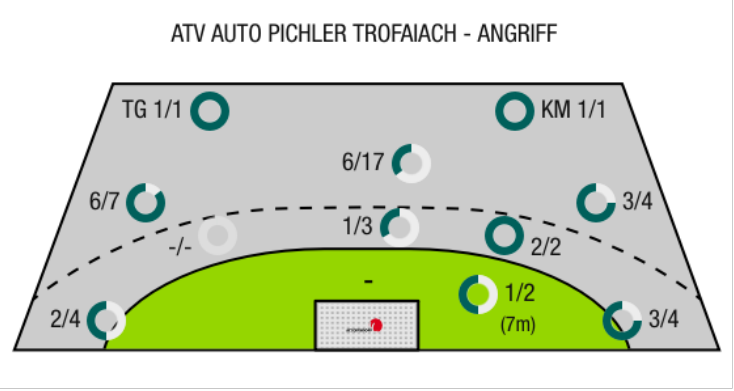
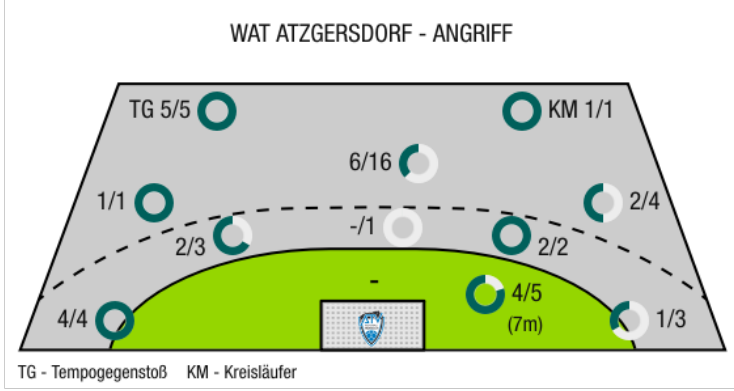

TG - Tempogegenstoß KM - Kreisläufer

BEENDET



WAT Atzgersdorf

28 : 26 ATV Auto Pichler Trofaiach



( 14 : 17 )

Spieler			Tore/Würfe							Sonstiges				Strafen				
Nr	Name	Pos.	Gesamt	7m	6m	9m	LA/RA	KM	TG	DB*	TF	ST	WB	AS	GK	2min	RK	BK
32	Nikolic, Leo	TW	-% (0/0)															
95	Hartwein, Christoph	TW	-% (0/0)															
2	Dobias, Fabian	RA	67% (4/6)		1/1		1/3		2/2	1/1	1				1	2		
3	Dobias, Florian	RL	57% (8/14)		2/2	4/10			2/2	1/1	1		2		1			
6	Mahr, Markus	RM	33% (1/3)			1/3					1	3						
8	Ljubic, Tomislav	KM	-% (0/0)															
19	Rabenseifer, Philipp	KM	100% (2/2)			1/1		1/1										
21	Kastner, Fabian	LA	67% (2/3)		1/1	0/1			1/1	1/1	1							
22	Majer, Matthias	LA	100% (1/1)				1/1						1					
24	Kufner, Nico	LA	75% (3/4)		0/1		3/3				1							
26	Milicevic, Milos	RL	67% (4/6)	2/3	0/1	2/2								1				
35	Fuchs, Nikolaus	RA	0% (0/1)			0/1												
43	Carniel, Leon	KM	-% (0/0)								2							
53	Trzil, Alexander		100% (2/2)	2/2									1					
73	Djakovic, Sinisa		-% (0/0)															
91	Schiffleitner, Benjamin	RR	33% (1/3)			1/3												
OB	Miloradovic, Danijel																	
OC	Steyrer, Ernestine																	
OD	Smailagic, Nedzad																	
			62% (28/45)	4/5	4/6	9/21	5/7	1/1	5/5	3/3	7	3	4	1	2	2	0	0

Ein Durchbruch (DB) ist eine zusätzliche Information für Tore, die aus dem Rückraum erzielt wurden. Die Anzahl dieser Tore wird bei der Summe der Tore eines Spielers nicht berücksichtigt.

Torhüter		Quote gehaltener Bälle (Paraden/Tore+gehaltene Würfe)							
Nr	Name	Gesamt	7m	6m	9m	LA/RA	Kreis	Gegenstoß	Durchbruch
32	Nikolic, Leo	0% (0/10)	-% (0/0)	0% (0/2)	0% (0/9)	0% (0/1)	-% (0/0)	-% (0/0)	-% (0/0)
95	Hartwein, Christoph	43% (12/28)	50% (1/2)	50% (1/2)	44% (7/16)	43% (3/7)	0% (0/1)	0% (0/1)	-% (0/0)
		32% (12/38)	50% (1/2)	25% (1/4)	28% (7/25)	38% (3/8)	0% (0/1)	0% (0/1)	-% (0/0)

Würfe Team	Tore	Gehalten	Vorbei	Pfosten / Latte	Geblockt	Gesamt	Wurfquote	
7m	4	1	0	0	0	4/5	80%	
6m	4	1	1	0	0	4/6	67%	
9m	9	5	4	3	0	9/21	43%	
LA/RA	5	1	0	0	0	5/7	71%	
Kreis	1	0	0	0	0	1/1	100%	
Gegenstoß	5	0	0	0	0	5/5	100%	
Durchbruch	3	0	0	0	0	3/3	100%	
		28	8	9	3	0	28/45	62%

LEGENDE

- KM Kreisläufer
- TG Tempogegenstoß
- DB Durchbruch
- TF Technische Fehler
- ST Steals
- WB Geblockte Würfe
- AS Vorlagen
- GK Gelbe Karte
- 2min 2min-Strafen
- RK Rote Karte
- BK Blaue Karte

Es ist im Einzelfall möglich, dass Unterschiede zwischen der Summe einzelner Spielerstatistiken und Teamstatistiken auftreten. Der Grund ist, dass aufgrund der Geschwindigkeit eines Handball-Spiels bei einzelnen Ereignissen unsere Scouts den Spieler nicht richtig zuordnen können.

BEENDET



WAT Atzgersdorf

28 : 26 ATV Auto Pichler Trofaiach



( 14 : 17 )

Spieler			Tore/Würfe							Sonstiges				Strafen				
Nr	Name	Pos.	Gesamt	7m	6m	9m	LA/RA	KM	TG	DB*	TF	ST	WB	AS	GK	2min	RK	BK
1	Varga, Zsolt	TW	-% (0/0)															
77	Wohlhart, Philipp	TW	-% (0/0)															
6	Maretic, Mario	RM	67% (6/9)	1/2		5/7					1							
9	Stojisavljevic, Marko	RR	60% (3/5)		1/1	2/4									1			
15	Spitaler, Thomas	LA	100% (3/3)				3/3											
19	Galovsky, Stefan	RL	-% (0/0)															
20	Abdullahu, Mergim	RA	-% (0/0)													1		
21	Lechner, Alexander	RM	-% (0/0)															
22	Illmayer, Florian	LA	43% (6/14)			6/14								1		2		
26	Uttler, Dennis	RM	-% (0/0)															
27	Pirolt, Patrick	LA	0% (0/2)				0/2											
29	Ilmayer, Thomas	RL	50% (3/6)		2/4	1/2					1				1	2		
32	Maitz, Daniel	KM	100% (2/2)					1/1	1/1									
34	Brix, Marcel	RA	75% (3/4)			1/1	2/3											
84	Agic, Ermin	KM	-% (0/0)															
OB	Rumpold, Heinz																	
			58% (26/45)	1/2	3/5	15/28	5/8	1/1	1/1	0/0	2	0	0	1	2	5	0	0

Ein Durchbruch (DB) ist eine zusätzliche Information für Tore, die aus dem Rückraum erzielt wurden. Die Anzahl dieser Tore wird bei der Summe der Tore eines Spielers nicht berücksichtigt.

Torhüter		Quote gehaltener Bälle (Paraden/Tore+gehaltene Würfe)							
Nr	Name	Gesamt	7m	6m	9m	LA/RA	Kreis	Gegenstoß	Durchbruch
1	Varga, Zsolt	27% (6/22)	0% (0/2)	0% (0/2)	31% (5/16)	20% (1/5)	0% (0/1)	0% (0/2)	0% (0/1)
77	Wohlhart, Philipp	14% (2/14)	33% (1/3)	25% (1/4)	0% (0/5)	0% (0/2)	-% (0/0)	0% (0/3)	0% (0/2)
		22% (8/36)	20% (1/5)	17% (1/6)	24% (5/21)	14% (1/7)	0% (0/1)	0% (0/5)	0% (0/3)

Würfe Team	Tore	Gehalten	Vorbei	Pfosten / Latte	Geblockt	Gesamt	Wurfquote	
7m	1	1	0	0	0	1/2	50%	
6m	3	1	0	0	1	3/5	60%	
9m	15	7	2	1	3	15/28	54%	
LA/RA	5	3	0	0	0	5/8	63%	
Kreis	1	0	0	0	0	1/1	100%	
Gegenstoß	1	0	0	0	0	1/1	100%	
Durchbruch	0	0	0	0	0	0/0	NaN%	
		26	12	3	1	4	26/45	58%

- LEGENDE
- KM Kreisläufer
  - TG Tempgegenstoß
  - DB Durchbruch
  - TF Technische Fehler
  - ST Steals
  - WB Geblockte Würfe
  - AS Vorlagen
  - GK Gelbe Karte
  - 2min 2min-Strafen
  - RK Rote Karte
  - BK Blaue Karte

Es ist im Einzelfall möglich, dass Unterschiede zwischen der Summe einzelner Spielerstatistiken und Teamstatistiken auftreten. Der Grund ist, dass aufgrund der Geschwindigkeit eines Handball-Spiels bei einzelnen Ereignissen unsere Scouts den Spieler nicht richtig zuordnen können.