

BEENDET



**Union Sparkasse
Korneuburg**

31 : 20

ATV Auto Pichler Trofaiach



(16 : 12)

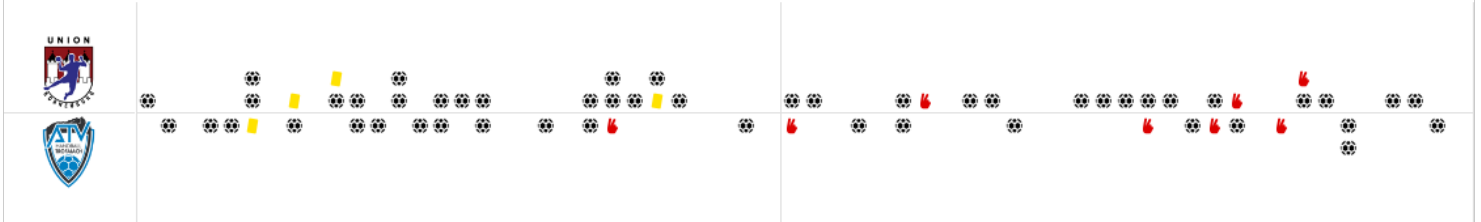

Bester Werfer: Kasagrande **9**

2min: **3**

Bester Werfer: Spitaler **5**

2min: **5**

WURFQUOTE: **91%**

7M-QUOTE

Würfe gesamt: 34



Tore: 31



Würfe gehalten: 2

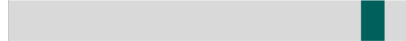

Würfe vorbei: 1



Würfe Pfosten/Latte: 1



Würfe geblockt: 0

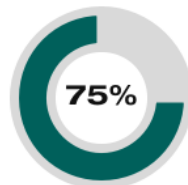
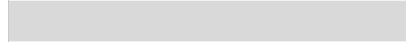

3 7m-Tore | **4** 7m-Würfe

7m verworfen:
16:36 | 32 FAZIK (SAVE)

7M-QUOTE

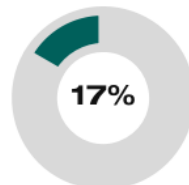

1 7m-Tore | **6** 7m-Würfe

7m verworfen:
09:34 | 94 STOJANOVIC (SAVE)
21:50 | 22 ILLMAYER (POST)
27:31 | 9 STOJISAVLJEVIC (SAVE)
37:35 | 20 ABDULLAHU (SAVE)
42:43 | 19 GALOVSKY (SAVE)

WURFQUOTE: **61%**

Würfe gesamt: 33



Tore: 20



Würfe gehalten: 11

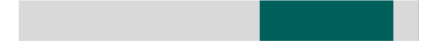

Würfe vorbei: 1



Würfe Pfosten/Latte: 1



Würfe geblockt: 0



ERFOLGREICHE ANGRIFFE



31 Tore erzielt | **55** Angriffe*

GEHALTENE BÄLLE



2 Paraden | **22** Würfe auf das Tor

ABGEWEHRTE ANGRIFFE



20 Gegentore | **55** Angriffe*

ABGEWEHRTE ANGRIFFE

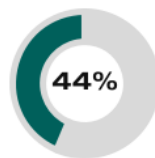

31 Gegentore | **55** Angriffe*

GEHALTENE BÄLLE



11 Paraden | **42** Würfe auf das Tor

ERFOLGREICHE ANGRIFFE

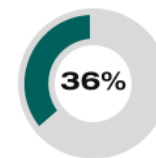

20 Tore erzielt | **55** Angriffe*

*Die Anzahl der Angriffe wird mit jedem Ballbesitzwechsel um einen Angriff erhöht.

UNION SPARKASSE KORNEUBURG - ANGRIFF

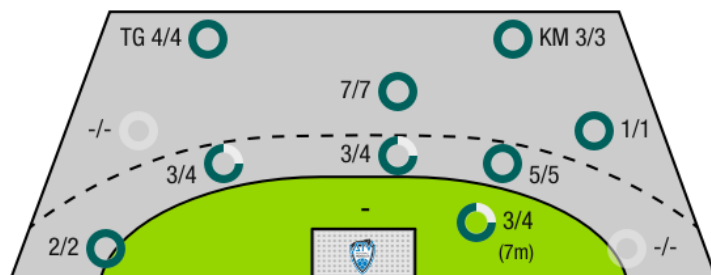

TG - Tempogegenstoß KM - Kreisläufer

ATV AUTO PICHLER TROFAIACH - ANGRIFF

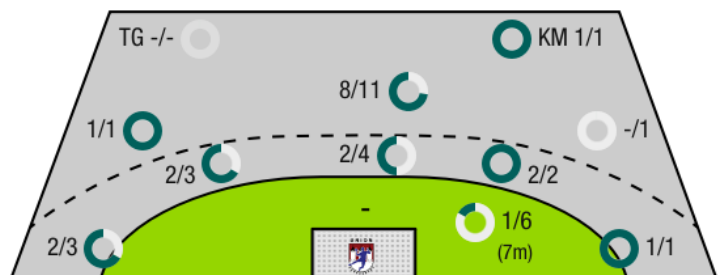

 Union Sparkasse
Korneuburg

BEENDET

31 : 20 ATV Auto Pichler Trofaiach
(16 : 12)

| Spieler | | | Tore/Würfe | | | | | | | Sonstiges | | | | Strafen | | | | |
|---------|-----------------------|------|--------------------|------------|--------------|------------|------------|------------|------------|------------|----------|----------|----------|----------|----------|----------|----------|----------|
| Nr | Name | Pos. | Gesamt | 7m | 6m | 9m | LA/RA | KM | TG | DB* | TF | ST | WB | AS | GK | 2min | RK | BK |
| 12 | Muhm, Marc | TW | -% (0/0) | | | | | | | | | | | 2 | | | | |
| 53 | Gross, Johannes | TW | -% (0/0) | | | | | | | | | | | | | | | |
| 2 | Dietrich, Patrick | RR | 100% (3/3) | | 1/1 | 2/2 | | | | 1/1 | | | | | 1 | 1 | | |
| 4 | Kasagranda, Anton | | 100% (9/9) | 3/3 | 2/2 | 2/2 | | | 2/2 | | | | | 1 | | | | |
| 5 | Dijkstra, Leon | | 100% (1/1) | | | 1/1 | | | | | | | | | | | | |
| 6 | Stepanovsky, Juraj | KM | 100% (2/2) | | | | | 2/2 | | | | | | | | | | |
| 9 | Litschauer, Christoph | RL | 100% (1/1) | | 1/1 | | | | | | | | | | | 1 | | |
| 10 | Rajic, David | KM | 100% (2/2) | | 1/1 | | | 1/1 | | | | | | | | | | |
| 11 | Schaffer, Julian | RM | 100% (1/1) | | | 1/1 | | | | | | | | 1 | | | | |
| 13 | Weinhappl, Matthias | LA | 75% (3/4) | | 1/2 | | 1/1 | | 1/1 | | | | | | | | | |
| 18 | Bachofner, Sebastian | RM | 100% (4/4) | | 3/3 | | | | 1/1 | 2/2 | | | | 3 | | | | |
| 20 | Pummer, Bernhard | RL | 67% (2/3) | | 0/1 | 2/2 | | | | | | | | 2 | 1 | | | |
| 23 | Suritsch, Andreas | RR | 100% (1/1) | | 1/1 | | | | | 1/1 | | | | | 1 | | | |
| 23 | Ratschiner, Richard | | -% (0/0) | | | | | | | | | | | | | | | |
| 28 | Bachofner, Andreas | LA | 100% (2/2) | | 1/1 | | 1/1 | | | | | | | | | 1 | | |
| 32 | Fazik, Michal | RL | 0% (0/1) | 0/1 | | | | | | | | | | | | | | |
| OA | Sauberer, Christian | | | | | | | | | | | | | | | | | |
| OB | Luzyanin, Alexander | | | | | | | | | | | | | | | | | |
| OC | Duha, Mario | | | | | | | | | | | | | | | | | |
| | | | 91% (31/34) | 3/4 | 11/13 | 8/8 | 2/2 | 3/3 | 4/4 | 4/4 | 0 | 0 | 0 | 9 | 3 | 3 | 0 | 0 |

Ein Durchbruch (DB) ist eine zusätzliche Information für Tore, die aus dem Rückraum erzielt wurden. Die Anzahl dieser Tore wird bei der Summe der Tore eines Spielers nicht berücksichtigt.

| Torhüter | | Quote gehaltener Bälle (Paraden/Tore+gehaltene Würfe) | | | | | | | |
|----------|-----------------|---|------------------|------------------|-------------------|------------------|-----------------|-----------------|-----------------|
| Nr | Name | Gesamt | 7m | 6m | 9m | LA/RA | Kreis | Gegenstoß | Durchbruch |
| 12 | Muhm, Marc | 36% (9/25) | 80% (4/5) | 38% (3/8) | 20% (2/10) | 0% (0/2) | -% (0/0) | -% (0/0) | -% (0/0) |
| 53 | Gross, Johannes | 33% (2/6) | -% (0/0) | 0% (0/1) | 33% (1/3) | 50% (1/2) | 0% (0/1) | -% (0/0) | -% (0/0) |
| | | 35% (11/31) | 80% (4/5) | 33% (3/9) | 23% (3/13) | 25% (1/4) | 0% (0/1) | -% (0/0) | -% (0/0) |

| Würfe Team | Tore | Gehalten | Vorbei | Pfosten / Latte | Geblockt | Gesamt | Wurfquote |
|------------|------|-----------|----------|-----------------|----------|--------------|------------|
| 7m | 3 | 1 | 0 | 0 | 0 | 3/4 | 75% |
| 6m | 11 | 1 | 0 | 1 | 0 | 11/13 | 85% |
| 9m | 8 | 0 | 0 | 0 | 0 | 8/8 | 100% |
| LA/RA | 2 | 0 | 0 | 0 | 0 | 2/2 | 100% |
| Kreis | 3 | 0 | 0 | 0 | 0 | 3/3 | 100% |
| Gegenstoß | 4 | 0 | 0 | 0 | 0 | 4/4 | 100% |
| Durchbruch | 4 | 0 | 0 | 0 | 0 | 4/4 | 100% |
| | | 31 | 2 | 1 | 1 | 31/34 | 91% |

LEGENDE

| | |
|------|-------------------|
| KM | Kreisläufer |
| TG | Tempogegenstoß |
| DB | Durchbruch |
| TF | Technische Fehler |
| ST | Steals |
| WB | Geblockte Würfe |
| AS | Vorlagen |
| GK | Gelbe Karte |
| 2min | 2min-Strafen |
| RK | Rote Karte |
| BK | Blaue Karte |

Es ist im Einzelfall möglich, dass Unterschiede zwischen der Summe einzelner Spielerstatistiken und Teamstatistiken auftreten. Der Grund ist, dass aufgrund der Geschwindigkeit eines Handball-Spiels bei einzelnen Ereignissen unsere Scouts den Spieler nicht richtig zuordnen können.

 Union Sparkasse
Korneuburg

BEENDET

31 : 20 ATV Auto Pichler Trofaiach
(16 : 12)

| Spieler | | | Tore/Würfe | | | | | | | Sonstiges | | | | Strafen | | | | |
|---------|------------------------|------|--------------------|-----|-----|------|-------|-----|-----|-----------|----|----|----|---------|----|------|----|----|
| Nr | Name | Pos. | Gesamt | 7m | 6m | 9m | LA/RA | KM | TG | DB* | TF | ST | WB | AS | GK | 2min | RK | BK |
| 1 | Varga, Zsolt | TW | -% (0/0) | | | | | | | | | | | | | | | |
| 77 | Wohlhart, Philipp | TW | -% (0/0) | | | | | | | | | | | | | | | |
| 9 | Stojisavljevic, Marko | RR | 60% (3/5) | 0/1 | 0/1 | 3/3 | | | | | | | | | | | | |
| 15 | Spitaler, Thomas | LA | 63% (5/8) | | 3/4 | 0/1 | 2/3 | | | | | | | | | 1 | | |
| 19 | Galovsky, Stefan | RL | 67% (2/3) | 0/1 | 1/1 | | | 1/1 | | | | | | | | 1 | | |
| 20 | Abdullahu, Mergim | RA | 80% (4/5) | 1/2 | 2/2 | | 1/1 | | | | | | | | 1 | 1 | | |
| 22 | Illmayer, Florian | LA | 57% (4/7) | 0/1 | | 4/6 | | | | | | | | | | | | |
| 27 | Pirolt, Patrick | LA | -% (0/0) | | | | | | | | | | | | | | | |
| 29 | Ilmayer, Thomas | RL | -% (0/0) | | | | | | | | | | | | | 1 | | |
| 31 | Kienbink, Marcus | KM | -% (0/0) | | | | | | | | | | | | | | | |
| 32 | Maitz, Daniel | KM | -% (0/0) | | | | | | | | | | | | | | | |
| 84 | Agic, Ermin | KM | 0% (0/1) | | 0/1 | | | | | | | | | | | 1 | | |
| 94 | Stojanovic, Aleksandar | RR | 50% (2/4) | 0/1 | | 2/3 | | | | | | | | | | | | |
| 0A | Maretic, Mario | | | | | | | | | | | | | | | | | |
| 0B | Vranjes, Goran | | | | | | | | | | | | | | | | | |
| | | | 61% (20/33) | 1/6 | 6/9 | 9/13 | 3/4 | 1/1 | 0/0 | 0/0 | 0 | 0 | 0 | 0 | 1 | 5 | 0 | 0 |

Ein Durchbruch (DB) ist eine zusätzliche Information für Tore, die aus dem Rückraum erzielt wurden. Die Anzahl dieser Tore wird bei der Summe der Tore eines Spielers nicht berücksichtigt.

| Torhüter | | Quote gehaltener Bälle (Paraden/Tore+gehaltene Würfe) | | | | | | | |
|----------|-------------------|---|------------------|------------------|-----------------|-----------------|-----------------|-----------------|-----------------|
| Nr | Name | Gesamt | 7m | 6m | 9m | LA/RA | Kreis | Gegenstoß | Durchbruch |
| 1 | Varga, Zsolt | 4% (1/26) | 25% (1/4) | 0% (0/10) | 0% (0/6) | 0% (0/1) | 0% (0/2) | 0% (0/4) | 0% (0/3) |
| 77 | Wohlhart, Philipp | 14% (1/7) | -% (0/0) | 33% (1/3) | 0% (0/2) | 0% (0/1) | 0% (0/1) | -% (0/0) | 0% (0/1) |
| | | 6% (2/33) | 25% (1/4) | 8% (1/13) | 0% (0/8) | 0% (0/2) | 0% (0/3) | 0% (0/4) | 0% (0/4) |

| Würfe Team | Tore | Gehalten | Vorbei | Pfosten / Latte | Geblockt | Gesamt | Wurfquote |
|------------|------|----------|--------|-----------------|----------|--------------|-------------|
| 7m | 1 | 4 | 0 | 1 | 0 | 1/6 | 17% |
| 6m | 6 | 3 | 0 | 0 | 0 | 6/9 | 67% |
| 9m | 9 | 3 | 1 | 0 | 0 | 9/13 | 69% |
| LA/RA | 3 | 1 | 0 | 0 | 0 | 3/4 | 75% |
| Kreis | 1 | 0 | 0 | 0 | 0 | 1/1 | 100% |
| Gegenstoß | 0 | 0 | 0 | 0 | 0 | 0/0 | NaN% |
| Durchbruch | 0 | 0 | 0 | 0 | 0 | 0/0 | NaN% |
| | | 11 | 1 | 1 | 0 | 20/33 | 61% |

LEGENDE

| | |
|------|-------------------|
| KM | Kreisläufer |
| TG | Tempogegenstoß |
| DB | Durchbruch |
| TF | Technische Fehler |
| ST | Steals |
| WB | Geblockte Würfe |
| AS | Vorlagen |
| GK | Gelbe Karte |
| 2min | 2min-Strafen |
| RK | Rote Karte |
| BK | Blaue Karte |

Es ist im Einzelfall möglich, dass Unterschiede zwischen der Summe einzelner Spielerstatistiken und Teamstatistiken auftreten. Der Grund ist, dass aufgrund der Geschwindigkeit eines Handball-Spiels bei einzelnen Ereignissen unsere Scouts den Spieler nicht richtig zuordnen können.