

BEENDET



SC kelag Ferlach

22 : 34

SG INSIGNIS WESTWIEN



(13 : 16)

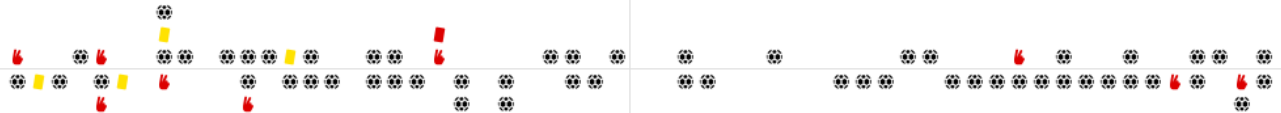

Bester Werfer: Klec **6**

2min: **4**

Bester Werfer: Kristjansson **12**

2min: **5**

WURFQUOTE: **67%**

7M-QUOTE

7M-QUOTE

WURFQUOTE: **83%**

Würfe gesamt: 33



Tore: 22



Würfe gehalten: 5



Würfe vorbei: 6

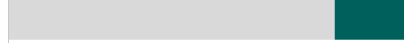

Würfe Pfosten/Latte: 0



Würfe geblockt: 0



3 7m-Tore | **3** 7m-Würfe

7m verworfen:

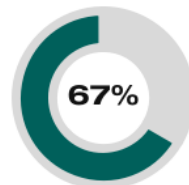

4 7m-Tore | **6** 7m-Würfe

7m verworfen:

12:48 | 73 KRISTJANSSON (2) (SAVE)
 47:10 | 73 KRISTJANSSON (2) (BAR)

Würfe gesamt: 41



Tore: 34



Würfe gehalten: 4



Würfe vorbei: 2

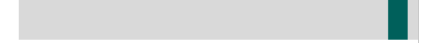

Würfe Pfosten/Latte: 1



Würfe geblockt: 0



ERFOLGREICHE ANGRIFFE

GEHALTENE BÄLLE

ABGEWEHRTE ANGRIFFE

ABGEWEHRTE ANGRIFFE

GEHALTENE BÄLLE

ERFOLGREICHE ANGRIFFE



22 Tore erzielt | **50** Angriffe*



5 Paraden | **39** Würfe auf das Tor

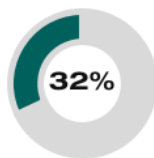

34 Gegentore | **50** Angriffe*

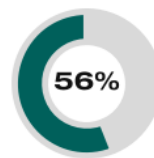

22 Gegentore | **50** Angriffe*



4 Paraden | **26** Würfe auf das Tor



34 Tore erzielt | **50** Angriffe*

*Die Anzahl der Angriffe wird mit jedem Ballbesitzwechsel um einen Angriff erhöht.

SC KELAG FERLACH - ANGRIFF

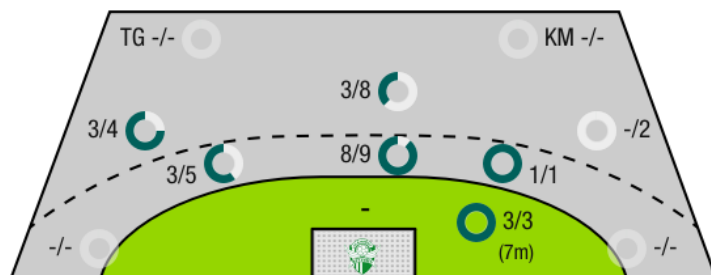

TG - Tempogegenstoß KM - Kreisläufer

SG INSIGNIS WESTWIEN - ANGRIFF

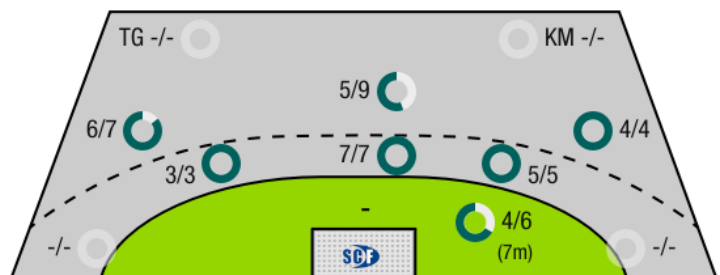

BEENDET



SC kelag Ferlach

22 : 34

SG INSIGNIS WESTWIEN



(13 : 16)

Spieler			Tore/Würfe							Sonstiges				Strafen				
Nr	Name	Pos.	Gesamt	7m	6m	9m	LA/RA	KM	TG	DB*	TF	ST	WB	AS	GK	2min	RK	BK
1	Oslovnik, Domen	TW	-% (0/0)															
33	Striessnig, Florian	TW	-% (0/0)															
5	Simic, Mario	KM	-% (0/0)											2				
6	Krobath, Leander	RL	25% (1/4)		1/1	0/3												
14	Rath, Matias	RR	100% (1/1)		1/1													
17	Mujanovic, Izudin	LA	80% (4/5)		1/2	2/2					1			1				
18	Spitzinger, Patrick	RR	100% (1/1)	1/1														
22	Pomorisac, Dean David	RL	67% (4/6)	1/1	2/2	1/3					2			1		2		
23	Golcar, Rok	RR	0% (0/1)		0/1										1			
25	Ploner, Florian	LA	33% (1/3)		1/2	0/1					1							
27	Klec, Blaz	KM	100% (6/6)		6/6													
34	Ratajec, Anze	RM	100% (2/2)	1/1		1/1									1	1	1	
50	Gonzalez-Martinez, Adonis	RM	50% (2/4)			2/4										1		
OA	Wischounig, Wolfgang																	
OB	Vajdl, Ivan																	
OC	Miklin, Gerald																	
OD	Rath, Silvia																	
			67% (22/33)	3/3	12/15	6/14	0/0	0/0	0/0	0/0	4	0	0	4	2	4	1	0

Ein Durchbruch (DB) ist eine zusätzliche Information für Tore, die aus dem Rückraum erzielt wurden. Die Anzahl dieser Tore wird bei der Summe der Tore eines Spielers nicht berücksichtigt.

Torhüter		Quote gehaltener Bälle (Paraden/Tore+gehaltene Würfe)							
Nr	Name	Gesamt	7m	6m	9m	LA/RA	Kreis	Gegenstoß	Durchbruch
1	Oslovnik, Domen	19% (3/16)	50% (1/2)	0% (0/7)	29% (2/7)	-% (0/0)	-% (0/0)	-% (0/0)	-% (0/0)
33	Striessnig, Florian	5% (1/20)	0% (0/3)	0% (0/7)	8% (1/12)	-% (0/0)	-% (0/0)	-% (0/0)	-% (0/0)
		11% (4/36)	20% (1/5)	0% (0/14)	16% (3/19)	-% (0/0)	-% (0/0)	-% (0/0)	-% (0/0)

Würfe Team	Tore	Gehalten	Vorbei	Pfosten / Latte	Geblockt	Gesamt	Wurfquote
7m	3	0	0	0	0	3/3	100%
6m	12	1	2	0	0	12/15	80%
9m	6	3	5	0	0	6/14	43%
LA/RA	0	0	0	0	0	0/0	NaN%
Kreis	0	0	0	0	0	0/0	NaN%
Gegenstoß	0	0	0	0	0	0/0	NaN%
Durchbruch	0	0	0	0	0	0/0	NaN%
	22	4	6	0	0	22/33	67%

LEGENDE

KM	Kreisläufer
TG	Tempgegenstoß
DB	Durchbruch
TF	Technische Fehler
ST	Steals
WB	Geblockte Würfe
AS	Vorlagen
GK	Gelbe Karte
2min	2min-Strafen
RK	Rote Karte
BK	Blaue Karte

Es ist im Einzelfall möglich, dass Unterschiede zwischen der Summe einzelner Spielerstatistiken und Teamstatistiken auftreten. Der Grund ist, dass aufgrund der Geschwindigkeit eines Handball-Spiels bei einzelnen Ereignissen unsere Scouts den Spieler nicht richtig zuordnen können.



SC kelag Ferlach

BEENDET

22 : 34

SG INSIGNIS WESTWIEN



(13 : 16)

Spieler			Tore/Würfe							Sonstiges				Strafen				
Nr	Name	Pos.	Gesamt	7m	6m	9m	LA/RA	KM	TG	DB*	TF	ST	WB	AS	GK	2min	RK	BK
1	Uvodic, Sandro	TW	-% (0/0)															
16	Kaiper, Florian	TW	-% (0/0)															
	Schuster, Philipp	RL	67% (2/3)	1/1	1/1	0/1					1							
2	Seitz, Philipp	RL	100% (1/1)			1/1												
7	Fuhrer, Matthias	RA	100% (1/1)		1/1										1			
8	Helgason, Gudmundur Holmar	RL	50% (1/2)			1/2												
10	Kofler, Elias	RM	100% (1/1)		1/1											2		
18	Meleschnig, Christoph	LA	100% (1/1)			1/1					1							
22	Schiffleitner, Julian	RR	100% (2/2)		1/1	1/1												
28	Jelinek, Wilhelm	KM	100% (9/9)		7/7	2/2												
29	Pratschner, Julian	LA	67% (2/3)		1/1	1/2								1	1	2		
33	Mittendorfer, Moritz	KM	100% (1/1)			1/1												
50	Katic, Marko	RL	0% (0/2)			0/2					1							
73	Kristjansson, Viggo	RR	86% (12/14)	3/5	2/2	7/7										1		
75	Fuchs, Felix	RA	-% (0/0)															
97	Kofler, Samuel	KM	100% (1/1)		1/1													
0A	Frimmel, Roman																	
0B	Jonsson, Hannes Ion																	
0C	Frimmel, Birgit																	
0D	Ragnarsson, Olafur Bjarki																	
			83% (34/41)	4/6	15/15	15/20	0/0	0/0	0/0	0/0	3	0	0	1	2	5	0	0

Ein Durchbruch (DB) ist eine zusätzliche Information für Tore, die aus dem Rückraum erzielt wurden. Die Anzahl dieser Tore wird bei der Summe der Tore eines Spielers nicht berücksichtigt.

Torhüter		Quote gehaltener Bälle (Paraden/Tore+gehaltene Würfe)							
Nr	Name	Gesamt	7m	6m	9m	LA/RA	Kreis	Gegenstoß	Durchbruch
1	Uvodic, Sandro	-% (0/0)	-% (0/0)	-% (0/0)	-% (0/0)	-% (0/0)	-% (0/0)	-% (0/0)	-% (0/0)
16	Kaiper, Florian	16% (4/25)	0% (0/2)	7% (1/15)	23% (3/13)	-% (0/0)	-% (0/0)	-% (0/0)	-% (0/0)
		20% (5/25)	0% (0/2)	7% (1/15)	23% (3/13)	-% (0/0)	-% (0/0)	-% (0/0)	-% (0/0)

Würfe Team	Tore	Gehalten	Vorbei	Pfosten / Latte	Geblockt	Gesamt	Wurfquote	
7m	4	1	0	1	0	4/6	67%	
6m	15	0	0	0	0	15/15	100%	
9m	15	3	2	0	0	15/20	75%	
LA/RA	0	0	0	0	0	0/0	NaN%	
Kreis	0	0	0	0	0	0/0	NaN%	
Gegenstoß	0	0	0	0	0	0/0	NaN%	
Durchbruch	0	0	0	0	0	0/0	NaN%	
		34	4	2	1	0	34/41	83%

- LEGENDE
- KM Kreisläufer
 - TG Tempgegenstoß
 - DB Durchbruch
 - TF Technische Fehler
 - ST Steals
 - WB Geblockte Würfe
 - AS Vorlagen
 - GK Gelbe Karte
 - 2min 2min-Strafen
 - RK Rote Karte
 - BK Blaue Karte

Es ist im Einzelfall möglich, dass Unterschiede zwischen der Summe einzelner Spielerstatistiken und Teamstatistiken auftreten. Der Grund ist, dass aufgrund der Geschwindigkeit eines Handball-Spiels bei einzelnen Ereignissen unsere Scouts den Spieler nicht richtig zuordnen können.