

BEENDET

HC Hard

28 : 28

Bregenz Handball

(15 : 15)

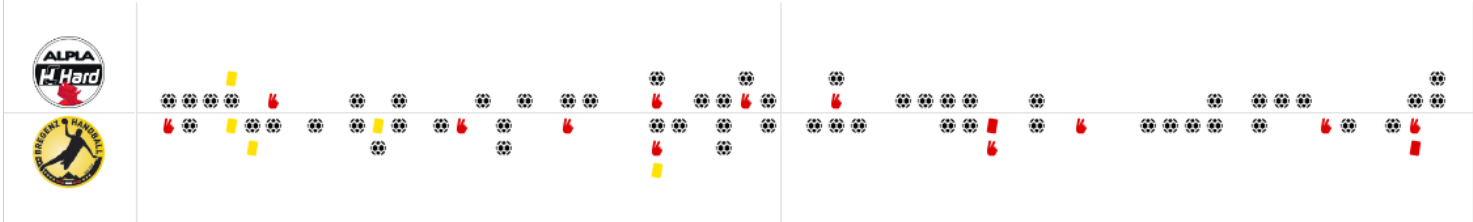

Bester Werfer: Schmid **12** | 2min: **4** | Bester Werfer: Esegovic **9** | 2min: **8**

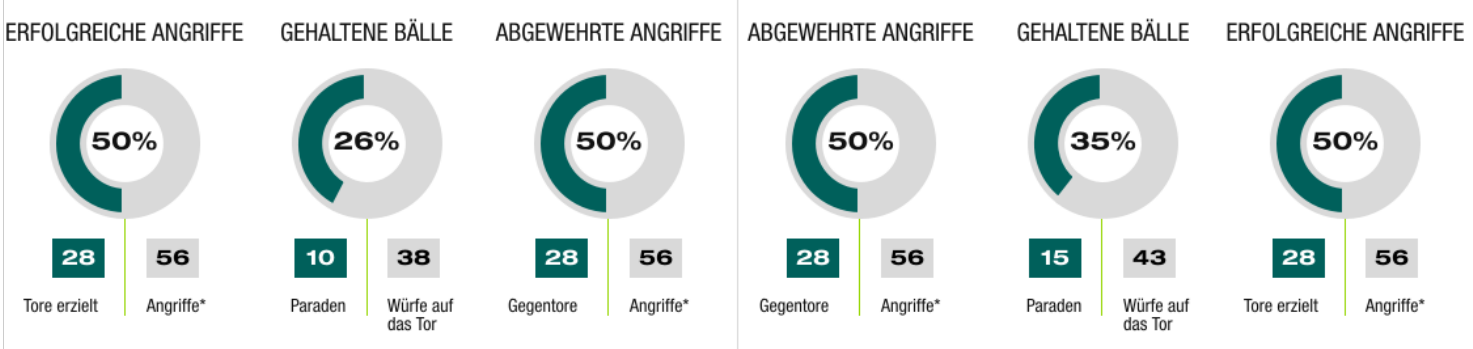
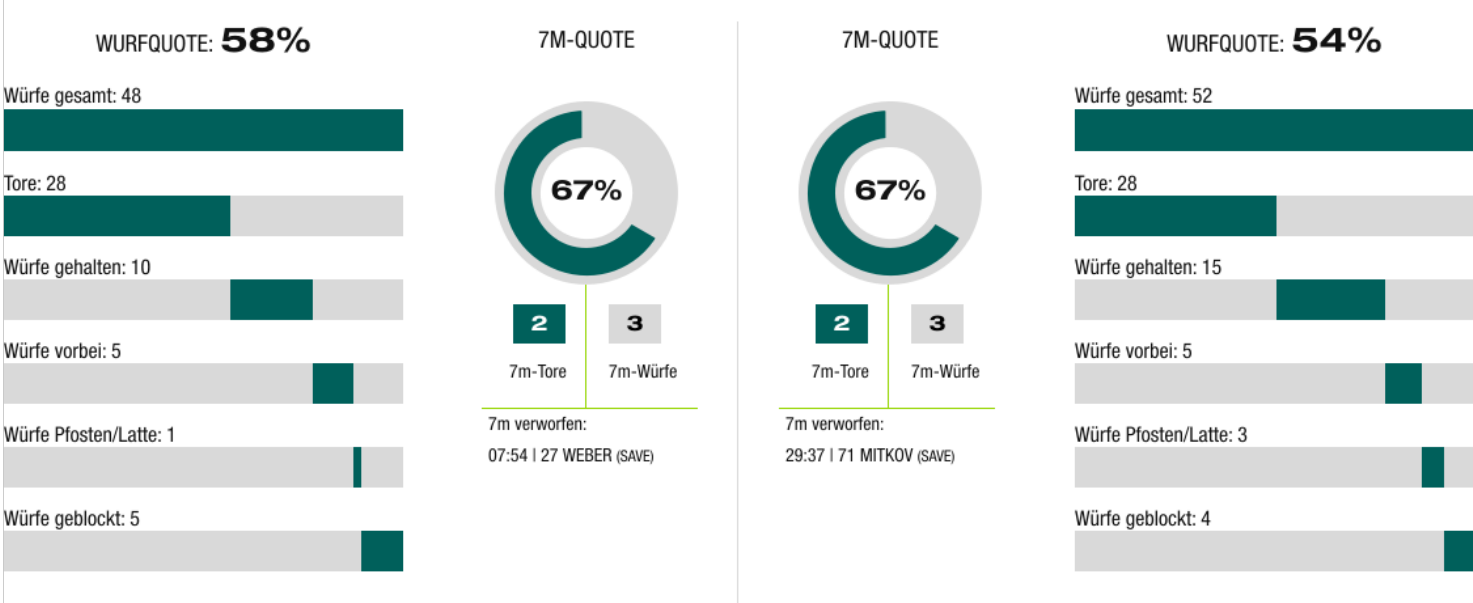

*Die Anzahl der Angriffe wird mit jedem Ballbesitzwechsel um einen Angriff erhöht.

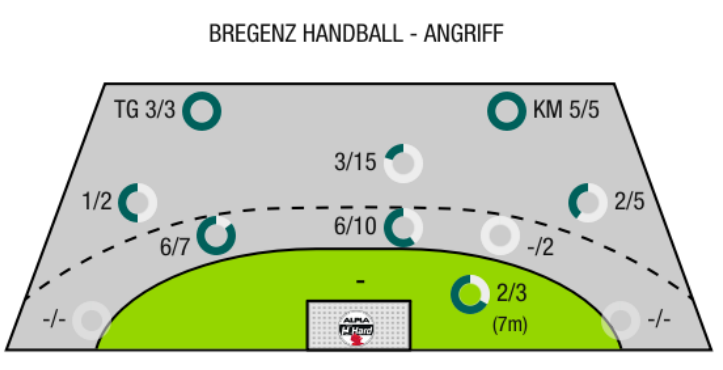
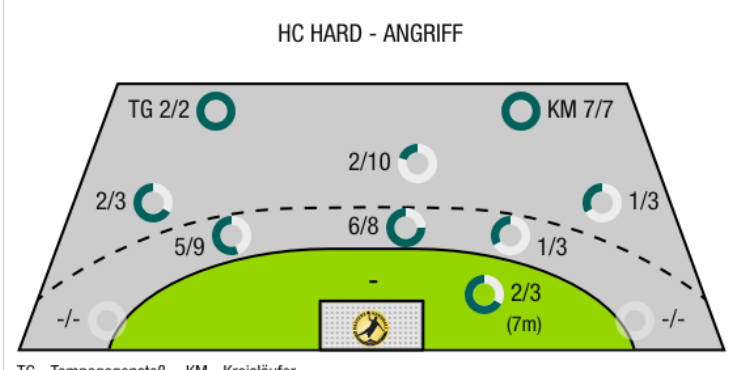



HC Hard

BEENDET

28 : 28

(15 : 15)

Bregenz Handball



Spieler			Tore/Würfe							Sonstiges				Strafen				
Nr	Name	Pos.	Gesamt	7m	6m	9m	LA/RA	KM	TG	DB*	TF	ST	WB	AS	GK	2min	RK	BK
1	Hurich, Thomas	TW	-% (0/0)															
32	Doknic, Golub	TW	-% (0/0)								1			2				
2	Hermann, Maximilian	RR	-% (0/0)										3			1		
3	Wurst, Konrad	RR	-% (0/0)								1			2		1		
4	Surblys, Theo	RL	-% (0/0)								2		1		1			
6	Schmid, Dominik	RL	75% (12/16)		8/9	4/7				5/5	1			6				
7	Raschle, Luca	LA	50% (3/6)		1/4				2/2									
8	Schmid, Manuel	RM	100% (2/2)			1/1		1/1										
9	Zivkovic, Boris	RA	0% (0/6)		0/1	0/5					2							
15	Zmavc, Nejc	KM	100% (3/3)					3/3			2					1		
18	Schwarzler, Paul	RA	-% (0/0)															
21	Knauth, Michael	RA	60% (3/5)		1/3			2/2		0/1								
23	Fetz, Leonard	KM	-% (0/0)															
27	Weber, Thomas	LA	50% (1/2)	0/1	1/1									1				
28	Zeiner, Gerald	RM	43% (3/7)	2/2	1/2	0/3				1/1	3					1		
29	Schweighofer, Lukas	KM	100% (1/1)					1/1										
OA	Englmann, Severin																	
OB	Gartner, Klaus																	
OC	Maier, Martin																	
			58% (28/48)	2/3	12/20	5/16	0/0	7/7	2/2	6/7	12	0	4	11	1	4	0	0

Ein Durchbruch (DB) ist eine zusätzliche Information für Tore, die aus dem Rückraum erzielt wurden. Die Anzahl dieser Tore wird bei der Summe der Tore eines Spielers nicht berücksichtigt.

Torhüter		Quote gehaltener Bälle (Paraden/Tore+gehaltene Würfe)							
Nr	Name	Gesamt	7m	6m	9m	LA/RA	Kreis	Gegenstoß	Durchbruch
1	Hurich, Thomas	60% (3/5)	0% (0/1)	50% (1/2)	67% (2/3)	-% (0/0)	-% (0/0)	0% (0/1)	-% (0/0)
32	Doknic, Golub	32% (12/38)	50% (1/2)	14% (2/14)	50% (9/18)	-% (0/0)	0% (0/5)	0% (0/2)	0% (0/8)
		35% (15/43)	33% (1/3)	19% (3/16)	52% (11/21)	-% (0/0)	0% (0/5)	0% (0/3)	0% (0/8)

Würfe Team	Tore	Gehalten	Vorbei	Pfosten / Latte	Geblockt	Gesamt	Wurfquote
7m	2	1	0	0	0	2/3	67%
6m	12	6	2	0	0	12/20	60%
9m	5	3	2	1	5	5/16	31%
LA/RA	0	0	0	0	0	0/0	NaN%
Kreis	7	0	0	0	0	7/7	100%
Gegenstoß	2	0	0	0	0	2/2	100%
Durchbruch	6	1	0	0	0	6/7	86%
	28	10	5	1	5	28/48	58%

LEGENDE

- KM Kreisläufer
- TG Tempgegenstoß
- DB Durchbruch
- TF Technische Fehler
- ST Steals
- WB Geblockte Würfe
- AS Vorlagen
- GK Gelbe Karte
- 2min 2min-Strafen
- RK Rote Karte
- BK Blaue Karte

Es ist im Einzelfall möglich, dass Unterschiede zwischen der Summe einzelner Spielerstatistiken und Teamstatistiken auftreten. Der Grund ist, dass aufgrund der Geschwindigkeit eines Handball-Spiels bei einzelnen Ereignissen unsere Scouts den Spieler nicht richtig zuordnen können.



HC Hard

BEENDET

28 : 28

(15 : 15)

Bregenz Handball



Spieler			Tore/Würfe							Sonstiges				Strafen				
Nr	Name	Pos.	Gesamt	7m	6m	9m	LA/RA	KM	TG	DB*	TF	ST	WB	AS	GK	2min	RK	BK
1	Aleksic, Goran	TW	-% (0/0)											1				
16	Hausle, Ralf Patrick	TW	-% (0/0)															
7	Babarskas, Povilas	RL	67% (6/9)		6/6	0/3				4/4	2		1	2		2		
10	Coric, Marko	KM	75% (3/4)					3/3								3	1	
14	Malin, Daniel		-% (0/0)															
15	Klopccic, Marian	RR	100% (1/1)					1/1										
17	Lampert, Severin	LA	67% (2/3)		1/2				1/1			1			1			
19	Schnabl, Nico	RM	50% (2/4)		1/1	1/3				1/1			1			3	1	
20	Esegovic, Ante	RR	53% (9/17)	2/2	1/2	4/11			2/2	1/1	2		1	2	1			
26	Mohr, Florian	KM	-% (0/0)															
28	Gangl, Clemens	KM	100% (1/1)					1/1						1				
30	Svecak, Claudio	RM	-% (0/0)															
57	Ramic, Dian	RL	-% (0/0)															
71	Mitkov, Vlatko	RR	31% (4/13)	0/1	3/7	1/5				2/2			2	2	1			
OA	Gunther, Matthias																	
OB	Lutzelberger, Jorg																	
OC	Rummer, Veronika																	
OD	Hartl, Dr. Johannes																	
			54% (28/52)	2/3	12/19	6/22	0/0	5/5	3/3	8/8	4	1	5	8	4	8	2	0

Ein Durchbruch (DB) ist eine zusätzliche Information für Tore, die aus dem Rückraum erzielt wurden. Die Anzahl dieser Tore wird bei der Summe der Tore eines Spielers nicht berücksichtigt.

Torhüter		Quote gehaltener Bälle (Paraden/Tore+gehaltene Würfe)							
Nr	Name	Gesamt	7m	6m	9m	LA/RA	Kreis	Gegenstoß	Durchbruch
1	Aleksic, Goran	26% (10/38)	33% (1/3)	30% (6/20)	27% (3/11)	-% (0/0)	0% (0/7)	0% (0/2)	14% (1/7)
16	Hausle, Ralf Patrick	-% (0/0)	-% (0/0)	-% (0/0)	-% (0/0)	-% (0/0)	-% (0/0)	-% (0/0)	-% (0/0)
		26% (10/38)	33% (1/3)	30% (6/20)	27% (3/11)	-% (0/0)	0% (0/7)	0% (0/2)	14% (1/7)

Würfe Team	Tore	Gehalten	Vorbei	Pfosten / Latte	Geblockt	Gesamt	Wurfquote
7m	2	1	0	0	0	2/3	67%
6m	12	3	1	0	3	12/19	63%
9m	6	11	1	3	1	6/22	27%
LA/RA	0	0	0	0	0	0/0	NaN%
Kreis	5	0	0	0	0	5/5	100%
Gegenstoß	3	0	0	0	0	3/3	100%
Durchbruch	8	0	0	0	0	8/8	100%
	28	15	5	3	4	28/52	54%

LEGENDE

KM	Kreisläufer
TG	Tempogegenstoß
DB	Durchbruch
TF	Technische Fehler
ST	Steals
WB	Geblockte Würfe
AS	Vorlagen
GK	Gelbe Karte
2min	2min-Strafen
RK	Rote Karte
BK	Blaue Karte

Es ist im Einzelfall möglich, dass Unterschiede zwischen der Summe einzelner Spielerstatistiken und Teamstatistiken auftreten. Der Grund ist, dass aufgrund der Geschwindigkeit eines Handball-Spiels bei einzelnen Ereignissen unsere Scouts den Spieler nicht richtig zuordnen können.