

BEENDET



SC kelag Ferlach

# 24 : 26

Bregenz Handball



( 11 : 16 )



Bester Werfer: Pomorisac **8**

2min: **2**

Bester Werfer: Esegovic **11**

2min: **4**

WURFQUOTE: **59%**

7M-QUOTE

Würfe gesamt: 41



Tore: 24

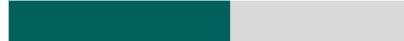

Würfe gehalten: 10

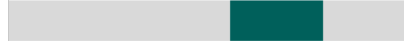

Würfe vorbei: 7



Würfe Pfosten/Latte: 2



Würfe geblockt: 0

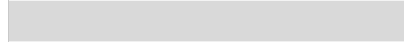

**2**

**2**

7m-Tore | 7m-Würfe

7m verworfen:

7M-QUOTE



**1**

**2**

7m-Tore | 7m-Würfe

7m verworfen:  
 38:09 | 20 ESEGOVIC (SAVE)

WURFQUOTE: **54%**

Würfe gesamt: 48



Tore: 26



Würfe gehalten: 14



Würfe vorbei: 7



Würfe Pfosten/Latte: 5



Würfe geblockt: 1



ERFOLGREICHE ANGRIFFE



**24**

**51**

Tore erzielt | Angriffe\*

GEHALTENE BÄLLE



**10**

**36**

Paraden | Würfe auf das Tor

ABGEWEHRTE ANGRIFFE



**26**

**51**

Gegentore | Angriffe\*

ABGEWEHRTE ANGRIFFE

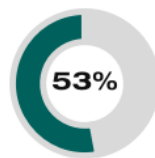

**24**

**51**

Gegentore | Angriffe\*

GEHALTENE BÄLLE

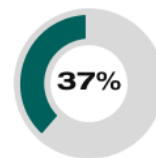

**14**

**38**

Paraden | Würfe auf das Tor

ERFOLGREICHE ANGRIFFE

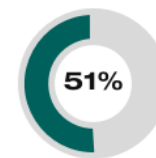

**26**

**51**

Tore erzielt | Angriffe\*

\*Die Anzahl der Angriffe wird mit jedem Ballbesitzwechsel um einen Angriff erhöht.

SC KELAG FERLACH - ANGRIFF

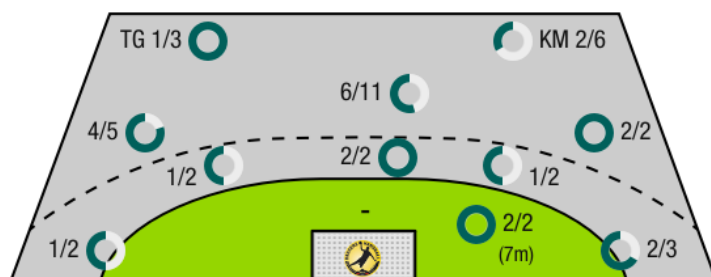

TG - Tempogegenstoß KM - Kreisläufer

BREGENZ HANDBALL - ANGRIFF

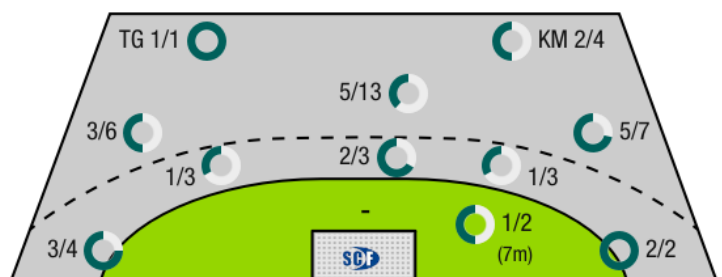



SC kelag Ferlach

BEENDET

24 : 26

( 11 : 16 )

Bregenz Handball



Spieler			Tore/Würfe							Sonstiges				Strafen				
Nr	Name	Pos.	Gesamt	7m	6m	9m	LA/RA	KM	TG	DB*	TF	ST	WB	AS	GK	2min	RK	BK
1	Oslovnik, Domen	TW	-% (0/0)															
24	Mischitz, Thomas	TW	-% (0/0)															
33	Striessnig, Florian	TW	-% (0/0)															
5	Simic, Mario	KM	-% (0/0)															
6	Krobath, Leander	RL	100% (2/2)		1/1	1/1												
8	Markovic, Nikolaj	RM	-% (0/0)															
9	Donesch, Mathias	RA	-% (0/0)															
14	Rath, Matias	RR	50% (1/2)				1/2											
17	Mujanovic, Izudin	LA	33% (1/3)				0/1		1/2		2				1			
18	Spitzinger, Patrick	RR	100% (1/1)				1/1											
22	Pomorisac, Dean David	RL	89% (8/9)	1/1		6/7	1/1			1/1	5							
23	Golcar, Rok	RR	33% (2/6)		1/2	1/2			0/1	1/2	2		1	1	1			
25	Ploner, Florian	LA	-% (0/0)								1							
27	Klec, Blaz	KM	33% (2/6)					2/6			1							
34	Ratajec, Anze	RM	58% (7/12)	1/1	2/3	4/8				0/1				2			1	
50	Gonzalez-Martinez, Adonis	RM	-% (0/0)								1			2			1	
OA	Wischounig, Wolfgang																	
OB	Vajdl, Ivan																	
OC	Miklin, Gerald																	
			59% (24/41)	2/2	4/6	12/18	3/5	2/6	1/3	2/4	12	0	1	5	2	2	0	0

Ein Durchbruch (DB) ist eine zusätzliche Information für Tore, die aus dem Rückraum erzielt wurden. Die Anzahl dieser Tore wird bei der Summe der Tore eines Spielers nicht berücksichtigt.

Torhüter		Quote gehaltener Bälle (Paraden/Tore+gehaltene Würfe)							
Nr	Name	Gesamt	7m	6m	9m	LA/RA	Kreis	Gegenstoß	Durchbruch
1	Oslovnik, Domen	18% (2/11)	-% (0/0)	0% (0/2)	17% (1/6)	50% (1/2)	-% (0/0)	0% (0/1)	0% (0/3)
24	Mischitz, Thomas	-% (0/0)	-% (0/0)	-% (0/0)	-% (0/0)	-% (0/0)	-% (0/0)	-% (0/0)	-% (0/0)
33	Striessnig, Florian	41% (12/29)	50% (1/2)	50% (3/6)	35% (7/20)	0% (0/4)	25% (1/4)	-% (0/0)	100% (2/2)
		35% (14/40)	50% (1/2)	38% (3/8)	31% (8/26)	17% (1/6)	25% (1/4)	0% (0/1)	40% (2/5)

Würfe Team	Tore	Gehalten	Vorbei	Pfosten / Latte	Geblockt	Gesamt	Wurfquote
7m	2	0	0	0	0	2/2	100%
6m	4	1	1	0	0	4/6	67%
9m	12	5	1	0	0	12/18	67%
LA/RA	3	0	0	1	0	3/5	60%
Kreis	2	3	0	1	0	2/6	33%
Gegenstoß	1	1	0	0	0	1/3	33%
Durchbruch	2	1	0	0	0	2/4	50%
	24	10	7	2	0	24/41	59%

- LEGENDE
- KM Kreisläufer
  - TG Tempogegenstoß
  - DB Durchbruch
  - TF Technische Fehler
  - ST Steals
  - WB Geblockte Würfe
  - AS Vorlagen
  - GK Gelbe Karte
  - 2min 2min-Strafen
  - RK Rote Karte
  - BK Blaue Karte

Es ist im Einzelfall möglich, dass Unterschiede zwischen der Summe einzelner Spielerstatistiken und Teamstatistiken auftreten. Der Grund ist, dass aufgrund der Geschwindigkeit eines Handball-Spiels bei einzelnen Ereignissen unsere Scouts den Spieler nicht richtig zuordnen können.



SC kelag Ferlach

BEENDET

24 : 26

( 11 : 16 )

Bregenz Handball



Spieler			Tore/Würfe								Sonstiges				Strafen			
Nr	Name	Pos.	Gesamt	7m	6m	9m	LA/RA	KM	TG	DB*	TF	ST	WB	AS	GK	2min	RK	BK
1	Aleksic, Goran	TW	-% (0/0)															
16	Hausle, Ralf Patrick	TW	-% (0/0)															
6	Fruhstuck, Lukas	RM	0% (0/4)		0/2	0/2				0/1				2		1		
7	Babarskas, Povilas	RL	44% (4/9)		0/1	4/8					1				1			
10	Coric, Marko	KM	60% (3/5)			1/1		2/4		1/1	1				1	1		
15	Klopjic, Marian	RR	100% (2/2)				2/2											
17	Lampert, Severin	LA	75% (3/4)				3/4				1							
19	Schnabl, Nico	RM	33% (1/3)		1/2	0/1				1/1	1			2				
20	Esegovic, Ante	RR	69% (11/16)	1/2	3/3	6/10			1/1	1/1	2			3		2		
22	Kritzinger, Robin	RA	-% (0/0)															
26	Mohr, Florian	KM	-% (0/0)															
28	Gangl, Clemens	KM	-% (0/0)															
30	Svecak, Claudio	RM	-% (0/0)															
57	Ramic, Dian	RL	-% (0/0)															
77	Kikanovic, Luka	RL	40% (2/5)		0/1	2/4				0/1	1			1				
OA	Gunther, Matthias																	
OB	Lutzelberger, Jorg																	
OC	Rummer, Veronika																	
OD	Mitkov, Vlatko																	
			<b>54% (26/48)</b>	1/2	4/9	13/26	5/6	2/4	1/1	3/5	7	0	0	8	2	4	0	0

Ein Durchbruch (DB) ist eine zusätzliche Information für Tore, die aus dem Rückraum erzielt wurden. Die Anzahl dieser Tore wird bei der Summe der Tore eines Spielers nicht berücksichtigt.

Torhüter		Quote gehaltener Bälle (Paraden/Tore+gehaltene Würfe)							
Nr	Name	Gesamt	7m	6m	9m	LA/RA	Kreis	Gegenstoß	Durchbruch
1	Aleksic, Goran	29% (10/34)	0% (0/2)	17% (1/6)	28% (5/18)	0% (0/5)	50% (3/6)	50% (1/2)	33% (1/3)
16	Hausle, Ralf Patrick	-% (0/0)	-% (0/0)	-% (0/0)	-% (0/0)	-% (0/0)	-% (0/0)	-% (0/0)	-% (0/0)
		<b>29% (10/34)</b>	<b>0% (0/2)</b>	<b>17% (1/6)</b>	<b>28% (5/18)</b>	<b>0% (0/5)</b>	<b>50% (3/6)</b>	<b>50% (1/2)</b>	<b>33% (1/3)</b>

Würfe Team	Tore	Gehalten	Vorbei	Pfosten / Latte	Geblockt	Gesamt	Wurfquote
7m	1	1	0	0	0	1/2	50%
6m	4	3	1	0	1	4/9	44%
9m	13	8	1	4	0	13/26	50%
LA/RA	5	1	0	0	0	5/6	83%
Kreis	2	1	0	1	0	2/4	50%
Gegenstoß	1	0	0	0	0	1/1	100%
Durchbruch	3	2	0	0	0	3/5	60%
		<b>26</b>	<b>14</b>	<b>7</b>	<b>5</b>	<b>26/48</b>	<b>54%</b>

LEGENDE

- KM Kreisläufer
- TG Tempogegenstoß
- DB Durchbruch
- TF Technische Fehler
- ST Steals
- WB Geblockte Würfe
- AS Vorlagen
- GK Gelbe Karte
- 2min 2min-Strafen
- RK Rote Karte
- BK Blaue Karte

Es ist im Einzelfall möglich, dass Unterschiede zwischen der Summe einzelner Spielerstatistiken und Teamstatistiken auftreten. Der Grund ist, dass aufgrund der Geschwindigkeit eines Handball-Spiels bei einzelnen Ereignissen unsere Scouts den Spieler nicht richtig zuordnen können.