

BEENDET



Union JURI Leoben

27 : 29

SC kelag Ferlach



(15 : 14)



Bester Werfer: Djukic 10

2min: 4

Bester Werfer: Pomorisac, Ratajec 8

2min: 5

WURFQUOTE: **56%**

7M-QUOTE

7M-QUOTE

WURFQUOTE: **74%**

Würfe gesamt: 48



Tore: 27

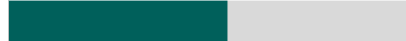

Würfe gehalten: 15

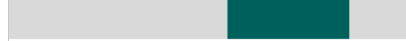

Würfe vorbei: 2

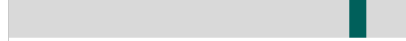

Würfe Pfosten/Latte: 2

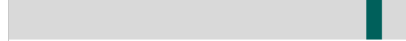

Würfe geblockt: 3

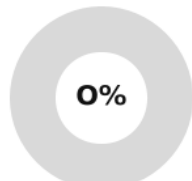
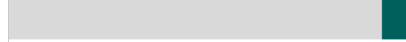

0 2
7m-Tore 7m-Würfe

7m verworfen:

10:33 | 20 JANDL (OFF)

38:01 | 5 HALLMANN (SAVE)

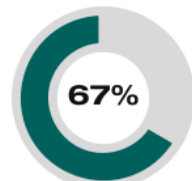

2 3
7m-Tore 7m-Würfe

7m verworfen:

14:06 | 34 RATAJEC (SAVE)

Würfe gesamt: 39



Tore: 29

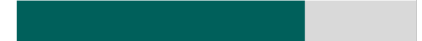

Würfe gehalten: 7

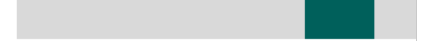

Würfe vorbei: 3

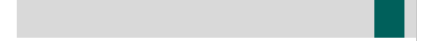

Würfe Pfosten/Latte: 1

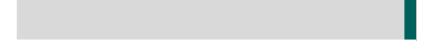

Würfe geblockt: 0



ERFOLGREICHE ANGRIFFE

GEHALTENE BÄLLE

ABGEWEHRTE ANGRIFFE

ABGEWEHRTE ANGRIFFE

GEHALTENE BÄLLE

ERFOLGREICHE ANGRIFFE



27 49

Tore erzielt Angriffe*

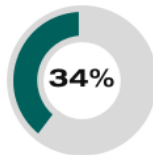

15 44

Paraden Würfe auf das Tor



29 48

Gegentore Angriffe*

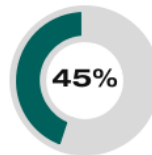

27 49

Gegentore Angriffe*

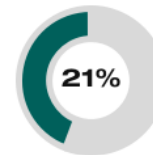

7 34

Paraden Würfe auf das Tor



29 48

Tore erzielt Angriffe*

*Die Anzahl der Angriffe wird mit jedem Ballbesitzwechsel um einen Angriff erhöht.

UNION JURi LEOBEN - ANGRIFF

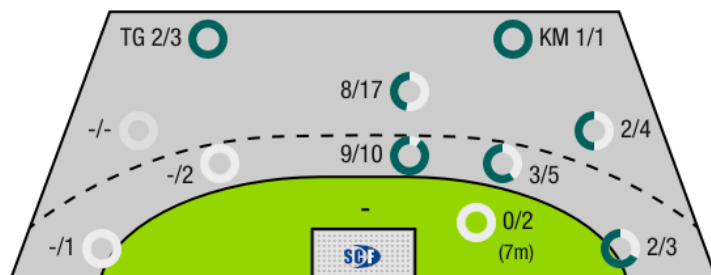

TG - Tempogegenstoß KM - Kreisläufer

SC KELAG FERLACH - ANGRIFF

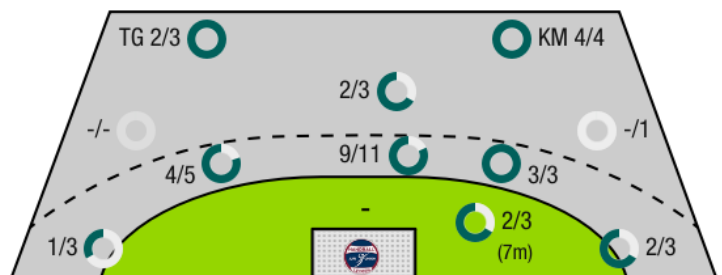



Union JURI Leoben

BEENDET

27 : 29

(15 : 14)

SC kelag Ferlach



Spieler			Tore/Würfe							Sonstiges				Strafen				
Nr	Name	Pos.	Gesamt	7m	6m	9m	LA/RA	KM	TG	DB*	TF	ST	WB	AS	GK	2min	RK	BK
24	Friedel, Felix	TW	-% (0/0)															
61	Adamik, Artur	TW	-% (0/0)															
77	Reiter, Daniel	TW	-% (0/0)															
5	Hallmann, Christian	KM	60% (3/5)	0/1	2/3			1/1			1							
9	Stolz, Patrick	LA	-% (0/0)															
13	Tanaskovic, Marko	RR	67% (8/12)		2/2	5/9			1/1		4			1		1		
14	Moser, Lukas	RL	-% (0/0)												1			
15	Maier, Maximilian	RM	0% (0/2)		0/1	0/1					1					1		
17	Kuhn, Thomas	LA	33% (1/3)		1/1		0/1		0/1									
20	Jandl, Stephan	RR	50% (2/4)	0/1			1/2		1/1							1		
23	Stolz, Dennis	LA	-% (0/0)															
28	Salbrechter, Stefan Bernhard	KM	33% (1/3)		1/2	0/1								1		1		
29	Wulz, Thomas Paul	RA	100% (2/2)		1/1		1/1											
31	Djukic, Damir	RM	59% (10/17)		5/7	5/10								1				
OA	Hodl, Stephen														1			
OB	Leithol, Alfred																	
OC	Erich, Luchs																	
OD	Mittendorfer, Moritz																	
			56% (27/48)	0/2	12/17	10/21	2/4	1/1	2/3	0/0	6	0	0	3	2	4	0	0

Ein Durchbruch (DB) ist eine zusätzliche Information für Tore, die aus dem Rückraum erzielt wurden. Die Anzahl dieser Tore wird bei der Summe der Tore eines Spielers nicht berücksichtigt.

Torhüter		Quote gehaltener Bälle (Paraden/Tore+gehaltene Würfe)							
Nr	Name	Gesamt	7m	6m	9m	LA/RA	Kreis	Gegenstoß	Durchbruch
24	Friedel, Felix	-% (0/0)	-% (0/0)	-% (0/0)	-% (0/0)	-% (0/0)	-% (0/0)	-% (0/0)	-% (0/0)
61	Adamik, Artur	19% (7/36)	33% (1/3)	11% (2/19)	50% (2/4)	17% (1/6)	0% (0/4)	33% (1/3)	0% (0/6)
77	Reiter, Daniel	-% (0/0)	-% (0/0)	-% (0/0)	-% (0/0)	-% (0/0)	-% (0/0)	-% (0/0)	-% (0/0)
		19% (7/36)	33% (1/3)	11% (2/19)	50% (2/4)	17% (1/6)	0% (0/4)	33% (1/3)	0% (0/6)

Würfe Team	Tore	Gehalten	Vorbei	Pfosten / Latte	Geblockt	Gesamt	Wurfquote
7m	0	1	1	0	0	0/2	0%
6m	12	2	0	2	1	12/17	71%
9m	10	9	0	0	2	10/21	48%
LA/RA	2	2	0	0	0	2/4	50%
Kreis	1	0	0	0	0	1/1	100%
Gegenstoß	2	1	0	0	0	2/3	67%
Durchbruch	0	0	0	0	0	0/0	NaN%
		15	2	2	3	27/48	56%

LEGENDE

- KM Kreisläufer
- TG Tempogegenstoß
- DB Durchbruch
- TF Technische Fehler
- ST Steals
- WB Geblockte Würfe
- AS Vorlagen
- GK Gelbe Karte
- 2min 2min-Strafen
- RK Rote Karte
- BK Blaue Karte

Es ist im Einzelfall möglich, dass Unterschiede zwischen der Summe einzelner Spielerstatistiken und Teamstatistiken auftreten. Der Grund ist, dass aufgrund der Geschwindigkeit eines Handball-Spiels bei einzelnen Ereignissen unsere Scouts den Spieler nicht richtig zuordnen können.



Union JURI Leoben

BEENDET

27 : 29

(15 : 14)

SC kelag Ferlach



Spieler			Tore/Würfe							Sonstiges				Strafen				
Nr	Name	Pos.	Gesamt	7m	6m	9m	LA/RA	KM	TG	DB*	TF	ST	WB	AS	GK	2min	RK	BK
24	Mischitz, Thomas	TW	100% (1/1)			1/1												
33	Striessnig, Florian	TW	-% (0/0)															
70	Cucuz, Milan	TW	-% (0/0)															
5	Simic, Mario	KM	-% (0/0)															
6	Krobath, Leander	RL	-% (0/0)															
9	Donesch, Mathias	RA	-% (0/0)															
14	Rath, Matias	RR	67% (2/3)				2/3				1				1			
17	Mujanovic, Izudin	LA	63% (5/8)		1/2		1/3	1/1	2/2		1							
22	Pomorisac, Dean David	RL	80% (8/10)	1/1	6/7	1/2				4/4	1		1	4				
23	Golcar, Rok	RR	33% (1/3)		1/2	0/1				1/1	2					3		
25	Ploner, Florian	LA	-% (0/0)													1		
27	Klec, Blaz	KM	67% (2/3)					2/2	0/1		1		1					
34	Ratajec, Anze	RM	89% (8/9)	1/2	6/6			1/1			2			2		1		
50	Gonzalez-Martinez, Adonis	RM	100% (2/2)		2/2					1/1			1	1				
OA	Wischounig, Wolfgang																	
OB	Vajdl, Ivan																	
			74% (29/39)	2/3	16/19	2/4	3/6	4/4	2/3	6/6	8	0	3	7	1	5	0	0

Ein Durchbruch (DB) ist eine zusätzliche Information für Tore, die aus dem Rückraum erzielt wurden. Die Anzahl dieser Tore wird bei der Summe der Tore eines Spielers nicht berücksichtigt.

Torhüter		Quote gehaltener Bälle (Paraden/Tore+gehaltene Würfe)							
Nr	Name	Gesamt	7m	6m	9m	LA/RA	Kreis	Gegenstoß	Durchbruch
24	Mischitz, Thomas	-% (0/0)	-% (0/0)	-% (0/0)	-% (0/0)	-% (0/0)	-% (0/0)	-% (0/0)	-% (0/0)
33	Striessnig, Florian	46% (13/28)	100% (1/1)	0% (0/9)	64% (9/14)	50% (2/4)	-% (0/0)	50% (1/2)	-% (0/0)
70	Cucuz, Milan	14% (2/14)	-% (0/0)	29% (2/7)	0% (0/5)	-% (0/0)	0% (0/1)	0% (0/1)	-% (0/0)
		36% (15/42)	100% (1/1)	13% (2/16)	47% (9/19)	50% (2/4)	0% (0/1)	33% (1/3)	-% (0/0)

Würfe Team	Tore	Gehalten	Vorbei	Pfosten / Latte	Geblockt	Gesamt	Wurfquote
7m	2	1	0	0	0	2/3	67%
6m	16	2	1	0	0	16/19	84%
9m	2	2	0	0	0	2/4	50%
LA/RA	3	1	0	1	0	3/6	50%
Kreis	4	0	0	0	0	4/4	100%
Gegenstoß	2	1	0	0	0	2/3	67%
Durchbruch	6	0	0	0	0	6/6	100%
	29	7	3	1	0	29/39	74%

LEGENDE

KM	Kreisläufer
TG	Tempogegenstoß
DB	Durchbruch
TF	Technische Fehler
ST	Steals
WB	Geblockte Würfe
AS	Vorlagen
GK	Gelbe Karte
2min	2min-Strafen
RK	Rote Karte
BK	Blaue Karte

Es ist im Einzelfall möglich, dass Unterschiede zwischen der Summe einzelner Spielerstatistiken und Teamstatistiken auftreten. Der Grund ist, dass aufgrund der Geschwindigkeit eines Handball-Spiels bei einzelnen Ereignissen unsere Scouts den Spieler nicht richtig zuordnen können.