

BEENDET



**Sparkasse Schwaz
 HANDBALL TIROL**

30 : 27

(18 : 12)

ERBER UHK KREMS



Bester Werfer: Wanitschek **7**

2min: **4**

Bester Werfer: Hrastnik **11**

2min: **4**

WURFQUOTE: **63%**

7M-QUOTE

Würfe gesamt: 48



Tore: 30

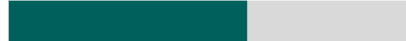

Würfe gehalten: 11

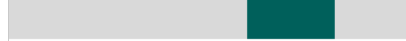

Würfe vorbei: 3

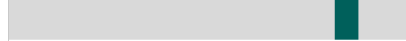

Würfe Pfosten/Latte: 2

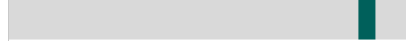

Würfe geblockt: 4

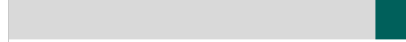

1 7m-Tore
2 7m-Würfe

7m verworfen:
 12:01 | 28 ZEINER (SAVE)

7M-QUOTE

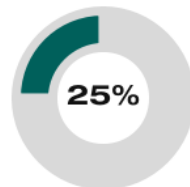

1 7m-Tore
4 7m-Würfe

7m verworfen:
 07:07 | 3 JOCHMANN (2) (SAVE)
 29:46 | 10 AUSS (SAVE)
 54:43 | 3 JOCHMANN (2) (POST)

WURFQUOTE: **51%**

Würfe gesamt: 53



Tore: 27



Würfe gehalten: 21



Würfe vorbei: 3

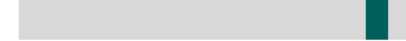

Würfe Pfosten/Latte: 3

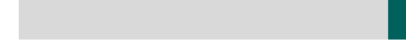

Würfe geblockt: 1



ERFOLGREICHE ANGRIFFE



30 Tore erzielt
62 Angriffe*

GEHALTENE BÄLLE



11 Paraden
38 Würfe auf das Tor

ABGEWEHRTE ANGRIFFE



27 Gegentore
62 Angriffe*

ABGEWEHRTE ANGRIFFE



30 Gegentore
62 Angriffe*

GEHALTENE BÄLLE

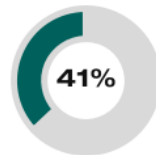

21 Paraden
51 Würfe auf das Tor

ERFOLGREICHE ANGRIFFE

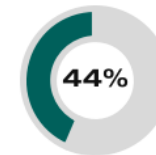

27 Tore erzielt
62 Angriffe*

*Die Anzahl der Angriffe wird mit jedem Ballbesitzwechsel um einen Angriff erhöht.

SPARKASSE SCHWAZ HANDBALL TIROL - ANGRIFF

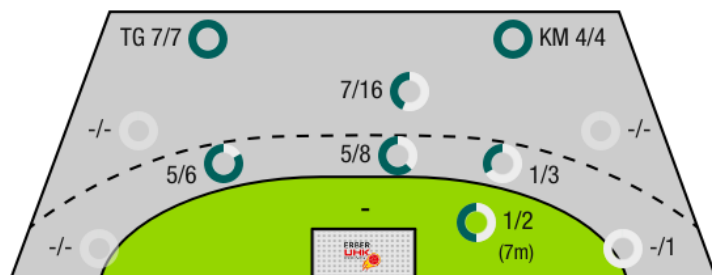

ERBER UHK KREMS - ANGRIFF

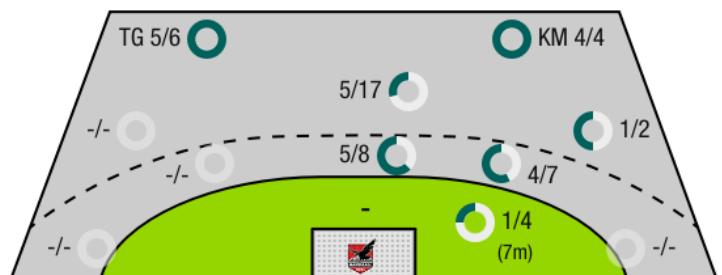

TG - Tempogegenstoß KM - Kreisläufer



Sparkasse Schwaz
HANDBALL TIROL

BEENDET

30 : 27

(18 : 12)

ERBER UHK KREMS



| Spieler | | | Tore/Würfe | | | | | | | Sonstiges | | | | Strafen | | | | |
|---------|-----------------------------|------|-------------|-----|-------|------|-------|-----|-----|-----------|----|----|----|---------|----|------|----|----|
| Nr | Name | Pos. | Gesamt | 7m | 6m | 9m | LA/RA | KM | TG | DB* | TF | ST | WB | AS | GK | 2min | RK | BK |
| 12 | Alber, Tobias | TW | -% (0/0) | | | | | | | | | | | | | | | |
| 23 | Kishou, Aliaksei | TW | -% (0/0) | | | | | | | | | | | | | | | |
| 2 | Wanitschek, Alexander | LA | 88% (7/8) | | 3/4 | | | | 4/4 | | 1 | | | | | | | |
| 6 | Petrusic, Emanuel | RR | 100% (2/2) | | | | | 2/2 | | | 1 | | | | | | | |
| 8 | Spendier, Sebastian Philipp | RM | 67% (4/6) | | 1/1 | 2/4 | | | 1/1 | | 2 | | | 4 | | 1 | | |
| 9 | Demmerer, Christoph | RR | -% (0/0) | | | | | | | | | | | | | | | |
| 18 | Woss, Richard | RA | 33% (1/3) | | 1/2 | | 0/1 | | | | 1 | | | 2 | | 1 | | |
| 19 | Medic, Petar | RM | 63% (5/8) | | 3/4 | 2/4 | | | | 2/2 | 2 | 1 | | | | 1 | | |
| 21 | Hochleitner, Armin | RR | 25% (2/8) | | 0/2 | 1/5 | | | 1/1 | | | | | | | | | |
| 28 | Zeiner, Gerald | RM | 60% (6/10) | 1/2 | 2/3 | 2/3 | | | 1/1 | 2/2 | | 4 | 1 | 3 | | 1 | | |
| 44 | Lochner, Dario | KM | 100% (1/1) | | 1/1 | | | | | | 2 | | | | | | | |
| 57 | Huber, Balthasar | KM | 100% (2/2) | | | | | 2/2 | | | 3 | | | | | | | |
| OA | Labanovskis, Valdis | | | | | | | | | | | | | | | | | |
| OB | Bergemann, Frank | | | | | | | | | | | | | | | | | |
| OC | Poostchi, Pooya | | | | | | | | | | | | | | | | | |
| | | | 63% (30/48) | 1/2 | 11/17 | 7/16 | 0/1 | 4/4 | 7/7 | 4/4 | 12 | 5 | 1 | 9 | 0 | 4 | 0 | 0 |

Ein Durchbruch (DB) ist eine zusätzliche Information für Tore, die aus dem Rückraum erzielt wurden. Die Anzahl dieser Tore wird bei der Summe der Tore eines Spielers nicht berücksichtigt.

| Torhüter | | Quote gehaltener Bälle (Paraden/Tore+gehaltene Würfe) | | | | | | | |
|----------|------------------|---|-----------|------------|-------------|----------|----------|-----------|------------|
| Nr | Name | Gesamt | 7m | 6m | 9m | LA/RA | Kreis | Gegenstoß | Durchbruch |
| 12 | Alber, Tobias | -% (0/0) | -% (0/0) | -% (0/0) | -% (0/0) | -% (0/0) | -% (0/0) | -% (0/0) | -% (0/0) |
| 23 | Kishou, Aliaksei | 44% (21/48) | 67% (2/3) | 29% (4/14) | 58% (11/19) | -% (0/0) | 0% (0/4) | 17% (1/6) | 0% (0/4) |
| | | 44% (21/48) | 67% (2/3) | 29% (4/14) | 58% (11/19) | -% (0/0) | 0% (0/4) | 17% (1/6) | 0% (0/4) |

| Würfe Team | Tore | Gehalten | Vorbei | Pfosten / Latte | Geblockt | Gesamt | Wurfquote |
|------------|------|----------|--------|-----------------|----------|--------|-----------|
| 7m | 1 | 1 | 0 | 0 | 0 | 1/2 | 50% |
| 6m | 11 | 4 | 1 | 1 | 0 | 11/17 | 65% |
| 9m | 7 | 4 | 0 | 1 | 4 | 7/16 | 44% |
| LA/RA | 0 | 1 | 0 | 0 | 0 | 0/1 | 0% |
| Kreis | 4 | 0 | 0 | 0 | 0 | 4/4 | 100% |
| Gegenstoß | 7 | 0 | 0 | 0 | 0 | 7/7 | 100% |
| Durchbruch | 4 | 0 | 0 | 0 | 0 | 4/4 | 100% |
| | 30 | 11 | 3 | 2 | 4 | 30/48 | 63% |

LEGENDE

| | |
|------|-------------------|
| KM | Kreisläufer |
| TG | Tempogegenstoß |
| DB | Durchbruch |
| TF | Technische Fehler |
| ST | Steals |
| WB | Geblockte Würfe |
| AS | Vorlagen |
| GK | Gelbe Karte |
| 2min | 2min-Strafen |
| RK | Rote Karte |
| BK | Blaue Karte |

Es ist im Einzelfall möglich, dass Unterschiede zwischen der Summe einzelner Spielerstatistiken und Teamstatistiken auftreten. Der Grund ist, dass aufgrund der Geschwindigkeit eines Handball-Spiels bei einzelnen Ereignissen unsere Scouts den Spieler nicht richtig zuordnen können.



Sparkasse Schwaz
HANDBALL TIROL

BEENDET

30 : 27

(18 : 12)

ERBER UHK Krems



| Spieler | | | Tore/Würfe | | | | | | | | Sonstiges | | | | Strafen | | | |
|---------|---------------------|------|-------------|-----|------|------|-------|-----|-----|-----|-----------|----|----|----|---------|------|----|----|
| Nr | Name | Pos. | Gesamt | 7m | 6m | 9m | LA/RA | KM | TG | DB* | TF | ST | WB | AS | GK | 2min | RK | BK |
| 12 | Budalic, Ivan | TW | -% (0/0) | | | | | | | | | | | 2 | | | | |
| 22 | Domevscek, Lukas | TW | -% (0/0) | | | | | | | | | | | | | | | |
| 3 | Jochmann, Jakob | RM | 17% (1/6) | 1/3 | | 0/3 | | | | | 2 | | | 1 | | | | |
| 4 | Nikolic, Lukas | RL | -% (0/0) | | | | | | | | | | | | | | | |
| 10 | Auss, Tobias | LA | 40% (2/5) | 0/1 | 0/2 | | | | 2/2 | | | | | | | | | |
| 14 | Posch, Fabian | KM | 100% (2/2) | | 1/1 | | | 1/1 | | | 1 | | | | | | | |
| 15 | Hasecic, Kenan | KM | 100% (2/2) | | | | | 2/2 | | | | | | | | | | |
| 17 | Schopp, David | RR | -% (0/0) | | | | | | | | | | | | | | | |
| 20 | Vuckovic, Igor | RL | 100% (1/1) | | | | | | | | | | | | | 1 | | |
| 21 | Hajdu, Gabor | RL | -% (0/0) | | | | | | | | | | | | 1 | 1 | | |
| 23 | Glendza, Aleksandar | RM | 18% (2/11) | | 1/3 | 1/6 | | | | | 3 | | 3 | 2 | | | | |
| 25 | Prokop, Gunnar | RA | 71% (5/7) | | 2/3 | | | | 3/4 | | | 1 | | | 1 | 1 | | |
| 30 | Nigg, David | LA | 100% (1/1) | | | | | | | | | | | 1 | | | | |
| 40 | Nikic, Oliver | RL | 0% (0/2) | | | 0/2 | | | | | | | | 1 | | | | |
| 77 | Hrastnik, Gasper | | 69% (11/16) | | 5/6 | 5/8 | | 1/1 | | 4/4 | 1 | | 1 | 3 | | 1 | | |
| OA | Simek, Marko | | | | | | | | | | | | | | | | | |
| OB | Thaqi, Ibish | | | | | | | | | | | | | | 1 | | | |
| OC | Hanko, Stefan | | | | | | | | | | | | | | | | | |
| OD | Bucsek, Philipp | | | | | | | | | | | | | | | | | |
| | | | 51% (27/53) | 1/4 | 9/15 | 6/19 | 0/0 | 4/4 | 5/6 | 4/4 | 7 | 1 | 4 | 10 | 3 | 4 | 0 | 0 |

Ein Durchbruch (DB) ist eine zusätzliche Information für Tore, die aus dem Rückraum erzielt wurden. Die Anzahl dieser Tore wird bei der Summe der Tore eines Spielers nicht berücksichtigt.

| Torhüter | | Quote gehaltener Bälle (Paraden/Tore+gehaltene Würfe) | | | | | | | |
|----------|------------------|---|-----------|------------|------------|------------|----------|-----------|------------|
| Nr | Name | Gesamt | 7m | 6m | 9m | LA/RA | Kreis | Gegenstoß | Durchbruch |
| 12 | Budalic, Ivan | 27% (11/41) | 50% (1/2) | 24% (4/17) | 33% (4/12) | 100% (1/1) | 0% (0/4) | 0% (0/7) | 0% (0/4) |
| 22 | Domevscek, Lukas | -% (0/0) | -% (0/0) | -% (0/0) | -% (0/0) | -% (0/0) | -% (0/0) | -% (0/0) | -% (0/0) |
| | | 27% (11/41) | 50% (1/2) | 24% (4/17) | 33% (4/12) | 100% (1/1) | 0% (0/4) | 0% (0/7) | 0% (0/4) |

| Würfe Team | Tore | Gehalten | Vorbei | Pfosten / Latte | Geblockt | Gesamt | Wurfquote | |
|------------|------|----------|--------|-----------------|----------|--------|-----------|-----|
| 7m | 1 | 2 | 0 | 1 | 0 | 1/4 | 25% | |
| 6m | 9 | 4 | 0 | 1 | 1 | 9/15 | 60% | |
| 9m | 6 | 11 | 1 | 1 | 0 | 6/19 | 32% | |
| LA/RA | 0 | 0 | 0 | 0 | 0 | 0/0 | NaN% | |
| Kreis | 4 | 0 | 0 | 0 | 0 | 4/4 | 100% | |
| Gegenstoß | 5 | 1 | 0 | 0 | 0 | 5/6 | 83% | |
| Durchbruch | 4 | 0 | 0 | 0 | 0 | 4/4 | 100% | |
| | | 27 | 21 | 3 | 3 | 1 | 27/53 | 51% |

LEGENDE

- KM Kreisläufer
- TG Tempogegenstoß
- DB Durchbruch
- TF Technische Fehler
- ST Steals
- WB Geblockte Würfe
- AS Vorlagen
- GK Gelbe Karte
- 2min 2min-Strafen
- RK Rote Karte
- BK Blaue Karte

Es ist im Einzelfall möglich, dass Unterschiede zwischen der Summe einzelner Spielerstatistiken und Teamstatistiken auftreten. Der Grund ist, dass aufgrund der Geschwindigkeit eines Handball-Spiels bei einzelnen Ereignissen unsere Scouts den Spieler nicht richtig zuordnen können.