

BEENDET



HSG Holding Graz

37 : 33

HC Linz AG



(14 : 17)



Bester Werfer: Belos **11**

2min: **5**

Bester Werfer: Haunold **10**

2min: **5**

WURFQUOTE: **67%**

7M-QUOTE

7M-QUOTE

WURFQUOTE: **58%**

Würfe gesamt: 55

Tore: 37

Würfe gehalten: 14

Würfe vorbei: 4

Würfe Pfosten/Latte: 2

Würfe geblockt: 0



3 7m-Tore | **3** 7m-Würfe

7m verworfen:



1 7m-Tore | **2** 7m-Würfe

7m verworfen:
17:43 | 5 KISLINGER (SAVE)

Würfe gesamt: 57

Tore: 33

Würfe gehalten: 17

Würfe vorbei: 5

Würfe Pfosten/Latte: 1

Würfe geblockt: 2

ERFOLGREICHE ANGRIFFE

GEHALTENE BÄLLE

ABGEWEHRTE ANGRIFFE

ABGEWEHRTE ANGRIFFE

GEHALTENE BÄLLE

ERFOLGREICHE ANGRIFFE



37 Tore erzielt | **61** Angriffe*



14 Paraden | **47** Würfe auf das Tor



33 Gegentore | **60** Angriffe*



37 Gegentore | **61** Angriffe*

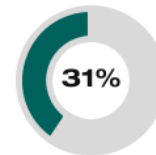

17 Paraden | **54** Würfe auf das Tor



33 Tore erzielt | **60** Angriffe*

*Die Anzahl der Angriffe wird mit jedem Ballbesitzwechsel um einen Angriff erhöht.

HSG HOLDING GRAZ - ANGRIFF

HC LINZ AG - ANGRIFF

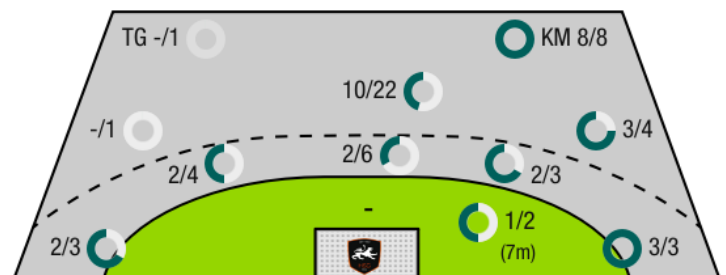
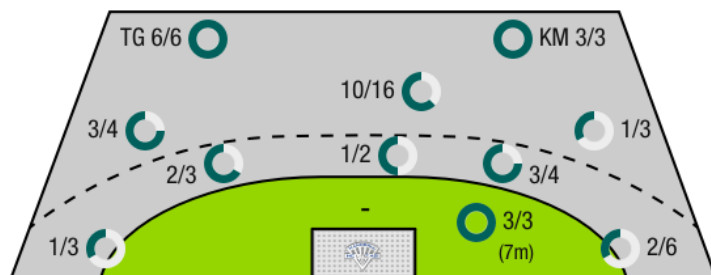

TG - Tempogegenstoß KM - Kreisläufer



HSG Holding Graz

BEENDET

37 : 33

(14 : 17)

HC Linz AG



| Spieler | | | Tore/Würfe | | | | | | | Sonstiges | | | | Strafen | | | | |
|---------|-----------------------|------|-------------|-----|-----|-------|-------|-----|-----|-----------|----|----|----|---------|----|------|----|----|
| Nr | Name | Pos. | Gesamt | 7m | 6m | 9m | LA/RA | KM | TG | DB* | TF | ST | WB | AS | GK | 2min | RK | BK |
| 1 | Nikolic, Leo | TW | 100% (1/1) | | | | | | | | | | | | | | | |
| 8 | Bergmann, Leon | TW | -% (0/0) | | | | | | | | | | | | | | | |
| 16 | Gollenz, Thomas | TW | -% (0/0) | | | | | | | | | | | | | | | |
| 3 | Schmid, Lukas | KM | -% (0/0) | | | | | | | | | | | | | | | |
| 5 | Hallmann, Christian | KM | 100% (1/1) | | | | | 1/1 | | | | | | | | | | |
| 6 | Pangerc, Matic | | 25% (1/4) | | 1/1 | 0/3 | | | | | | | | | | | | |
| 9 | Magelinskas, Jonas | RL | -% (0/0) | | | | | | | | | | | | | | | |
| 13 | Skol, Rok | RM | 75% (6/8) | 3/3 | 2/2 | 0/2 | | | 1/1 | 2/2 | 1 | | | 3 | 1 | | | |
| 15 | Pusterhofer, Otmar | LA | 67% (2/3) | | | | 1/2 | 1/1 | | | 1 | | | | | | | |
| 18 | Freytag, Emil | RL | -% (0/0) | | | | | | | | | | | | | | | |
| 23 | Belos, Nemanja | RL | 73% (11/15) | | 1/2 | 9/12 | | | | 2/2 | 1 | 2 | | 3 | | 3 | 1 | |
| 30 | Scherr, Thomas | RA | 50% (5/10) | | 1/2 | | 2/6 | | 2/2 | | | | | | | | | |
| 33 | Koncul, Ivan | RM | 100% (4/4) | | | 3/3 | | | 1/1 | 2/2 | 2 | 2 | 1 | 2 | | | | |
| 39 | Gesslbauer, Timo | LA | 50% (3/6) | | 0/1 | 2/3 | 0/1 | | 1/1 | | | 1 | 1 | 1 | | | | |
| 66 | Raschid, Ramon | KM | 100% (3/3) | | 1/1 | | | 1/1 | 1/1 | 1/1 | | | | 2 | | 1 | | |
| 77 | Schmiedbauer, Philipp | KM | -% (0/0) | | | | | | | | | | | | | 1 | | |
| 0A | Jandl, Stephan | | | | | | | | | | | | | | | | | |
| 0B | Pajcic, Goran | | | | | | | | | | | | | | | | | |
| 0C | Albek, Jozsef | | | | | | | | | | | | | | | | | |
| 0D | Vurcer, Matthias | | | | | | | | | | | | | | | | | |
| | | | 67% (37/55) | 3/3 | 6/9 | 14/23 | 3/9 | 3/3 | 6/6 | 7/7 | 5 | 5 | 2 | 11 | 1 | 5 | 1 | 0 |

Ein Durchbruch (DB) ist eine zusätzliche Information für Tore, die aus dem Rückraum erzielt wurden. Die Anzahl dieser Tore wird bei der Summe der Tore eines Spielers nicht berücksichtigt.

| Torhüter | | Quote gehaltener Bälle (Paraden/Tore+gehaltene Würfe) | | | | | | | |
|----------|-----------------|---|-----------|------------|-------------|----------|----------|-----------|------------|
| Nr | Name | Gesamt | 7m | 6m | 9m | LA/RA | Kreis | Gegenstoß | Durchbruch |
| 1 | Nikolic, Leo | 34% (17/50) | 50% (1/2) | 42% (5/12) | 42% (11/26) | 0% (0/6) | 0% (0/8) | -% (0/0) | 0% (0/4) |
| 8 | Bergmann, Leon | -% (0/0) | -% (0/0) | -% (0/0) | -% (0/0) | -% (0/0) | -% (0/0) | -% (0/0) | -% (0/0) |
| 16 | Gollenz, Thomas | -% (0/0) | -% (0/0) | -% (0/0) | -% (0/0) | -% (0/0) | -% (0/0) | -% (0/0) | -% (0/0) |
| | | 34% (17/50) | 50% (1/2) | 42% (5/12) | 42% (11/26) | 0% (0/6) | 0% (0/8) | -% (0/0) | 0% (0/4) |

| Würfe Team | Tore | Gehalten | Vorbei | Pfosten / Latte | Geblockt | Gesamt | Wurfquote |
|------------|------|----------|--------|-----------------|----------|--------|-----------|
| 7m | 3 | 0 | 0 | 0 | 0 | 3/3 | 100% |
| 6m | 6 | 2 | 1 | 0 | 0 | 6/9 | 67% |
| 9m | 14 | 7 | 1 | 1 | 0 | 14/23 | 61% |
| LA/RA | 3 | 5 | 0 | 1 | 0 | 3/9 | 33% |
| Kreis | 3 | 0 | 0 | 0 | 0 | 3/3 | 100% |
| Gegenstoß | 6 | 0 | 0 | 0 | 0 | 6/6 | 100% |
| Durchbruch | 7 | 0 | 0 | 0 | 0 | 7/7 | 100% |
| | 37 | 14 | 4 | 2 | 0 | 37/55 | 67% |

LEGENDE

- KM Kreisläufer
- TG Tempgegenstoß
- DB Durchbruch
- TF Technische Fehler
- ST Steals
- WB Geblockte Würfe
- AS Vorlagen
- GK Gelbe Karte
- 2min 2min-Strafen
- RK Rote Karte
- BK Blaue Karte

Es ist im Einzelfall möglich, dass Unterschiede zwischen der Summe einzelner Spielerstatistiken und Teamstatistiken auftreten. Der Grund ist, dass aufgrund der Geschwindigkeit eines Handball-Spiels bei einzelnen Ereignissen unsere Scouts den Spieler nicht richtig zuordnen können.



HSG Holding Graz

BEENDET

37 : 33

(14 : 17)

HC Linz AG



| Spieler | | | Tore/Würfe | | | | | | | Sonstiges | | | | Strafen | | | | |
|---------|----------------------|------|-------------|-----|------|-------|-------|-----|-----|-----------|----|----|----|---------|----|------|----|----|
| Nr | Name | Pos. | Gesamt | 7m | 6m | 9m | LA/RA | KM | TG | DB* | TF | ST | WB | AS | GK | 2min | RK | BK |
| 12 | Sevic, Dario | TW | -% (0/0) | | | | | | | | | | | | | | | |
| 16 | Zwicklhuber, David | TW | -% (0/0) | | | | | | | | | | | | | | | |
| 4 | Reisinger, Florian | RR | 0% (0/1) | | | 0/1 | | | | | | | | | 1 | 2 | | |
| 5 | Kislinger, Christian | LA | 33% (2/6) | 0/1 | 0/1 | 0/1 | 2/3 | | | | | | | 1 | | | | |
| 8 | Preinfalk, Philipp | RA | 100% (1/1) | | 1/1 | | | | | 1/1 | 3 | | | 1 | | | | |
| 13 | Kropf, Jakob | RM | -% (0/0) | | | | | | | | | | | | | | | |
| 17 | Ascherbauer, Dominik | LA | 83% (5/6) | | 3/3 | | 2/2 | | 0/1 | 1/1 | | 1 | | 2 | | | | |
| 20 | Jankovic, Sandro | KM | 80% (8/10) | | 1/3 | | | 7/7 | | | | | | 1 | | | | |
| 21 | Kropf, Elias | RA | 75% (3/4) | | 1/2 | 1/1 | 1/1 | | | | | | | | | | | |
| 23 | Sironjic, Sinisa | RM | 0% (0/1) | | | 0/1 | | | | | | | | | | | | |
| 24 | Bachmann, Moritz | RM | 0% (0/2) | | | 0/2 | | | | | | | | 1 | | 2 | | |
| 25 | Haunold, Marc-Andre | RL | 56% (10/18) | 1/1 | 0/3 | 8/13 | | 1/1 | | 2/2 | | | | 9 | | | | |
| 45 | Vrdoljak, Jakov | RL | 50% (4/8) | | | 4/8 | | | | | | | | 2 | | 1 | | |
| 0A | Berger, Franz | | | | | | | | | | | | | | | | | |
| 0B | Vunjak, Milan | | | | | | | | | | | | | | | | | |
| 0C | Alkic, Nermin | | | | | | | | | | | | | | | | | |
| 0D | Kainz, Franz | | | | | | | | | | | | | | | | | |
| | | | 58% (33/57) | 1/2 | 6/13 | 13/27 | 5/6 | 8/8 | 0/1 | 4/4 | 3 | 1 | 0 | 17 | 1 | 5 | 0 | 0 |

Ein Durchbruch (DB) ist eine zusätzliche Information für Tore, die aus dem Rückraum erzielt wurden. Die Anzahl dieser Tore wird bei der Summe der Tore eines Spielers nicht berücksichtigt.

| Torhüter | | Quote gehaltener Bälle (Paraden/Tore+gehaltene Würfe) | | | | | | | |
|----------|--------------------|---|----------|-----------|------------|-----------|----------|-----------|------------|
| Nr | Name | Gesamt | 7m | 6m | 9m | LA/RA | Kreis | Gegenstoß | Durchbruch |
| 12 | Sevic, Dario | -% (0/0) | -% (0/0) | -% (0/0) | -% (0/0) | -% (0/0) | -% (0/0) | -% (0/0) | -% (0/0) |
| 16 | Zwicklhuber, David | 27% (14/51) | 0% (0/3) | 22% (2/9) | 30% (7/23) | 56% (5/9) | 0% (0/3) | 0% (0/6) | 0% (0/7) |
| | | 27% (14/51) | 0% (0/3) | 22% (2/9) | 30% (7/23) | 56% (5/9) | 0% (0/3) | 0% (0/6) | 0% (0/7) |

| Würfe Team | Tore | Gehalten | Vorbei | Pfosten / Latte | Geblockt | Gesamt | Wurfquote |
|------------|------|----------|--------|-----------------|----------|--------|-----------|
| 7m | 1 | 1 | 0 | 0 | 0 | 1/2 | 50% |
| 6m | 6 | 5 | 1 | 0 | 1 | 6/13 | 46% |
| 9m | 13 | 11 | 1 | 1 | 1 | 13/27 | 48% |
| LA/RA | 5 | 0 | 0 | 0 | 0 | 5/6 | 83% |
| Kreis | 8 | 0 | 0 | 0 | 0 | 8/8 | 100% |
| Gegenstoß | 0 | 0 | 0 | 0 | 0 | 0/1 | 0% |
| Durchbruch | 4 | 0 | 0 | 0 | 0 | 4/4 | 100% |
| | 33 | 17 | 5 | 1 | 2 | 33/57 | 58% |

LEGENDE

- KM Kreisläufer
- TG Tempogegenstoß
- DB Durchbruch
- TF Technische Fehler
- ST Steals
- WB Geblockte Würfe
- AS Vorlagen
- GK Gelbe Karte
- 2min 2min-Strafen
- RK Rote Karte
- BK Blaue Karte

Es ist im Einzelfall möglich, dass Unterschiede zwischen der Summe einzelner Spielerstatistiken und Teamstatistiken auftreten. Der Grund ist, dass aufgrund der Geschwindigkeit eines Handball-Spiels bei einzelnen Ereignissen unsere Scouts den Spieler nicht richtig zuordnen können.