



Datum: 17/09/21  
 Uhrzeit: 19:00  
 Spiel: Spiel: 3. Spieltag, Spielnummer: 28644774, Saison: 21/22  
 Austragungsort: Raiffeisen Sportpark  
 Schiedsrichter: Wallner, Peter, Weber, Florian

**SPIELBERICHT**  
 HLA Meisterliga  
 www.hla.at  
**#GeballteLeidenschaft**

BEENDET



HSG Holding Graz

**34 : 28**

( 16 : 15 )

HC BT-Fuchse

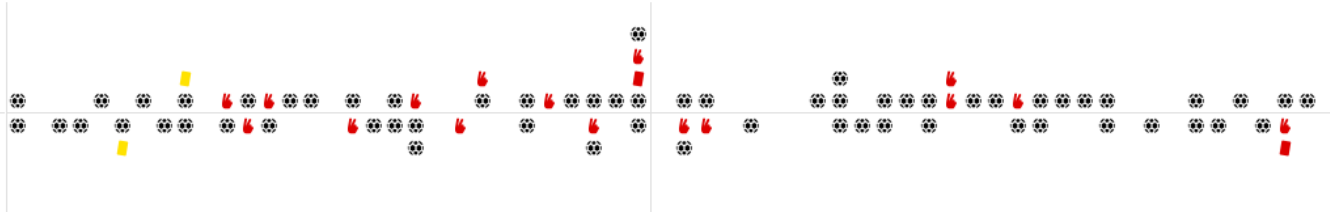

Bester Werfer: Belos **11**

2min: **9**

Bester Werfer: Ratajec **9**

2min: **7**

WURFQUOTE: **68%**

7M-QUOTE

7M-QUOTE

WURFQUOTE: **62%**

Würfe gesamt: 50



Tore: 34



Würfe gehalten: 12

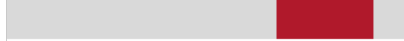

Würfe vorbei: 4

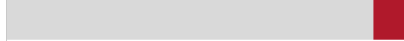

Würfe Pfosten/Latte: 0

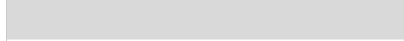

Würfe geblockt: 0

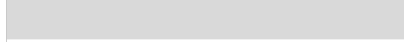

**5** | **6**  
 7m-Tore | 7m-Würfe

7m verworfen:  
 17:29 | 13 SKOL (SAVE)



**1** | **2**  
 7m-Tore | 7m-Würfe

7m verworfen:  
 22:24 | 34 RATAJEC (BAR)

Würfe gesamt: 45



Tore: 28



Würfe gehalten: 10

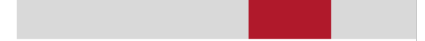

Würfe vorbei: 6

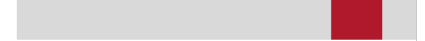

Würfe Pfosten/Latte: 4

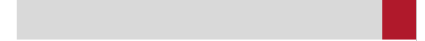

Würfe geblockt: 0

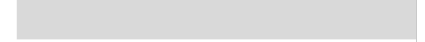

ERFOLGREICHE ANGRIFFE

GEHALTENE BÄLLE

ABGEWEHRTE ANGRIFFE

ABGEWEHRTE ANGRIFFE

GEHALTENE BÄLLE

ERFOLGREICHE ANGRIFFE



**34** | **56**

Tore erzielt | Angriffe\*



**12** | **40**

Paraden | Würfe auf das Tor



**28** | **56**

Gegentore | Angriffe\*

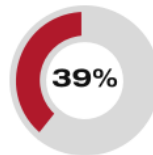

**34** | **56**

Gegentore | Angriffe\*



**10** | **44**

Paraden | Würfe auf das Tor



**28** | **56**

Tore erzielt | Angriffe\*

\*Die Anzahl der Angriffe wird mit jedem Ballbesitzwechsel um einen Angriff erhöht.

HSG HOLDING GRAZ - ANGRIFF

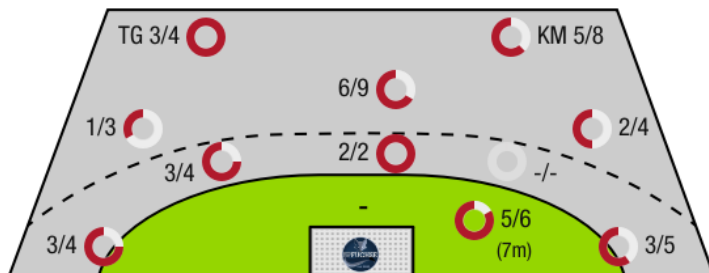

TG - Tempogegenstoß KM - Kreisläufer

HC BT-FUCHSE - ANGRIFF

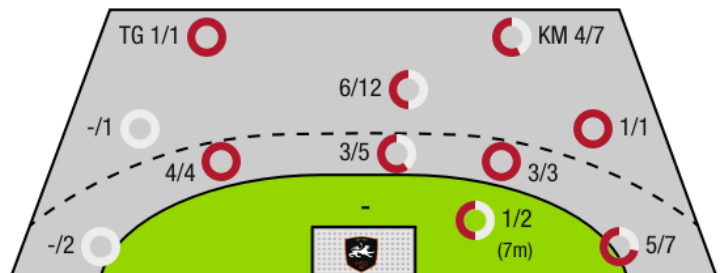



HSG Holding Graz

BEENDET

34 : 28

( 16 : 15 )

HC BT-Fuchse



Spieler			Tore/Würfe								Sonstiges				Strafen			
Nr	Name	Pos.	Gesamt	7m	6m	9m	LA/RA	KM	TG	DB*	TF	ST	WB	AS	GK	2min	RK	BK
1	Nikolic, Leo	TW	100% (1/1)															
8	Bergmann, Leon	TW	-% (0/0)															
31	Schweighofer, Theodor	TW	-% (0/0)															
92	Weinhappl, David	TW	-% (0/0)															
3	Schmid, Lukas	KM	-% (0/0)															
5	Hallmann, Christian	KM	75% (6/8)					5/7	1/1		3					1		
7	Jensterle, Jurij	RR	0% (0/1)			0/1					2			1		3	1	
11	Albek, Jozsef	RL	71% (5/7)		2/2	3/5				1/1				6	1			
13	Skol, Rok	RM	50% (3/6)	1/2	2/3			0/1		1/1	1			4		1		
15	Offner, Paul	LA	71% (5/7)		1/1		3/4		1/2			3		2				
17	Dika, Mateo	RL	-% (0/0)															
18	Freytag, Emil	RL	-% (0/0)														1	
23	Belos, Nemanja	RL	73% (11/15)	4/4		6/10			1/1	0/1		1		2		1		
30	Scherr, Thomas	RA	60% (3/5)				3/5							1				
34	Edegger, Elias Raphael	LA	-% (0/0)															
66	Raschid, Ramon	KM	-% (0/0)									1					2	
OA	Merdanovic, Sanel																	
OB	Kramer, Rene																	
OC	Kocic, Amel																	
OD	Vurcer, Matthias																	
			68% (34/50)	5/6	5/6	9/16	6/9	5/8	3/4	2/3	6	5	0	16	1	9	1	0

Ein Durchbruch (DB) ist eine zusätzliche Information für Tore, die aus dem Rückraum erzielt wurden. Die Anzahl dieser Tore wird bei der Summe der Tore eines Spielers nicht berücksichtigt.

Torhüter		Quote gehaltener Bälle (Paraden/Tore+gehaltene Würfe)							
Nr	Name	Gesamt	7m	6m	9m	LA/RA	Kreis	Gegenstoß	Durchbruch
1	Nikolic, Leo	26% (10/38)	0% (0/1)	8% (1/12)	29% (4/14)	22% (2/9)	43% (3/7)	0% (0/1)	0% (0/9)
8	Bergmann, Leon	-% (0/0)	-% (0/0)	-% (0/0)	-% (0/0)	-% (0/0)	-% (0/0)	-% (0/0)	-% (0/0)
31	Schweighofer, Theodor	-% (0/0)	-% (0/0)	-% (0/0)	-% (0/0)	-% (0/0)	-% (0/0)	-% (0/0)	-% (0/0)
92	Weinhappl, David	-% (0/0)	-% (0/0)	-% (0/0)	-% (0/0)	-% (0/0)	-% (0/0)	-% (0/0)	-% (0/0)
		26% (10/38)	0% (0/1)	8% (1/12)	29% (4/14)	22% (2/9)	43% (3/7)	0% (0/1)	0% (0/9)

Würfe Team	Tore	Gehalten	Vorbei	Pfosten / Latte	Geblockt	Gesamt	Wurfquote
7m	5	1	0	0	0	5/6	83%
6m	5	1	0	0	0	5/6	83%
9m	9	4	3	0	0	9/16	56%
LA/RA	6	2	0	0	0	6/9	67%
Kreis	5	3	0	0	0	5/8	63%
Gegenstoß	3	1	0	0	0	3/4	75%
Durchbruch	2	1	0	0	0	2/3	67%
	34	12	4	0	0	34/50	68%

LEGENDE

- KM Kreisläufer
- TG Tempogegenstoß
- DB Durchbruch
- TF Technische Fehler
- ST Steals
- WB Geblockte Würfe
- AS Vorlagen
- GK Gelbe Karte
- 2min 2min-Strafen
- RK Rote Karte
- BK Blaue Karte

Es ist im Einzelfall möglich, dass Unterschiede zwischen der Summe einzelner Spielerstatistiken und Teamstatistiken auftreten. Der Grund ist, dass aufgrund der Geschwindigkeit eines Handball-Spiels bei einzelnen Ereignissen unsere Scouts den Spieler nicht richtig zuordnen können.



HSG Holding Graz

BEENDET

34 : 28

( 16 : 15 )

HC BT-Fuchse



Spieler			Tore/Würfe							Sonstiges				Strafen				
Nr	Name	Pos.	Gesamt	7m	6m	9m	LA/RA	KM	TG	DB*	TF	ST	WB	AS	GK	2min	RK	BK
1	Vogel, J	TW	-% (0/0)															
16	Jasarevic, Adin	TW	-% (0/0)															
87	Meleschnig, Matthias	TW	-% (0/0)											1				
4	Grebien, Nico	RM	-% (0/0)															
6	Maretic, Mario	RM	40% (2/5)		2/3	0/2				2/2	2			2		1		
8	Burger, Sebastian	LA	0% (0/1)				0/1											
10	Seferovic, Adam	RA	67% (4/6)		2/2	2/4				2/2				4		1		
11	Lechner, Alexander	RM	-% (0/0)															
17	Kuhn, Thomas	LA	0% (0/1)				0/1				1							
26	Breg, Martin	RA	75% (6/8)	1/1	1/1		4/6							1		1		
29	Wulz, Paul	RA	100% (1/1)				1/1											
34	Ratajec, Anze	RM	64% (9/14)	0/1	5/6	4/7				5/5	1			2				
45	Prokop, Patrick	RM	100% (1/1)			1/1												
55	Tremmel, Thomas	KM	67% (2/3)					1/2	1/1							1		
69	Plassnig, Luca	KM	60% (3/5)					3/5			1				1	3	1	
95	Sabazgiraev, Hazbulat	KM	-% (0/0)															
0A	Kabilagic, Nihad																	
0B	Teras, Benjamin																	
0C	Marko, Gerald																	
0D	Marinovic, Luka																	
			62% (28/45)	1/2	10/12	7/14	5/9	4/7	1/1	9/9	5	0	0	10	1	7	1	0

Ein Durchbruch (DB) ist eine zusätzliche Information für Tore, die aus dem Rückraum erzielt wurden. Die Anzahl dieser Tore wird bei der Summe der Tore eines Spielers nicht berücksichtigt.

Torhüter		Quote gehaltener Bälle (Paraden/Tore+gehaltene Würfe)							
Nr	Name	Gesamt	7m	6m	9m	LA/RA	Kreis	Gegenstoß	Durchbruch
1	Vogel, J	-% (0/0)	-% (0/0)	-% (0/0)	-% (0/0)	-% (0/0)	-% (0/0)	-% (0/0)	-% (0/0)
16	Jasarevic, Adin	25% (2/8)	0% (0/2)	0% (0/1)	50% (1/2)	50% (1/2)	0% (0/1)	0% (0/1)	-% (0/0)
87	Meleschnig, Matthias	26% (10/38)	25% (1/4)	20% (1/5)	21% (3/14)	14% (1/7)	43% (3/7)	33% (1/3)	33% (1/3)
		26% (12/46)	17% (1/6)	17% (1/6)	25% (4/16)	22% (2/9)	38% (3/8)	25% (1/4)	33% (1/3)

Würfe Team	Tore	Gehalten	Vorbei	Pfosten / Latte	Geblockt	Gesamt	Wurfquote	
7m	1	0	0	1	0	1/2	50%	
6m	10	1	1	0	0	10/12	83%	
9m	7	4	1	2	0	7/14	50%	
LA/RA	5	2	0	1	0	5/9	56%	
Kreis	4	3	0	0	0	4/7	57%	
Gegenstoß	1	0	0	0	0	1/1	100%	
Durchbruch	9	0	0	0	0	9/9	100%	
		28	10	6	4	0	28/45	62%

LEGENDE

- KM Kreisläufer
- TG Tempogegenstoß
- DB Durchbruch
- TF Technische Fehler
- ST Steals
- WB Geblockte Würfe
- AS Vorlagen
- GK Gelbe Karte
- 2min 2min-Strafen
- RK Rote Karte
- BK Blaue Karte

Es ist im Einzelfall möglich, dass Unterschiede zwischen der Summe einzelner Spielerstatistiken und Teamstatistiken auftreten. Der Grund ist, dass aufgrund der Geschwindigkeit eines Handball-Spiels bei einzelnen Ereignissen unsere Scouts den Spieler nicht richtig zuordnen können.