



Datum: 18/12/21
 Uhrzeit: 20:15
 Spiel: Spiel: 14. Spieltag, Spielnummer: 28644912, Saison: 21/22
 Austragungsort: BSFZ Sudstadt
 Schiedsrichter: Hofer, Florian, Schmidhuber, Andreas

SPIELBERICHT
 HLA Meisterliga
 www.hla.at
#GeballteLeidenschaft

BEENDET



**SG INSIGNIS Handball
WESTWIEN**

29 : 28

(14 : 12)

**Sparkasse Schwaz
HANDBALL TIROL**



Bester Werfer: Ranftl, Kofler, Katic **5**

2min: **4**

Bester Werfer: Spendier **6**

2min: **4**

WURFQUOTE: **62%**

7M-QUOTE

Würfe gesamt: 47



Tore: 29



Würfe gehalten: 12

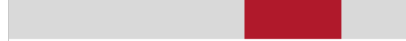

Würfe vorbei: 3

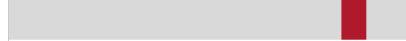

Würfe Pfosten/Latte: 3

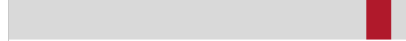

Würfe geblockt: 2

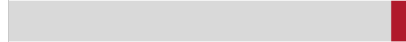

5 | **6**
7m-Tore | 7m-Würfe

7m verworfen:
49:34 | 4 PRATSCHNER (OFF)

7M-QUOTE



4 | **5**
7m-Tore | 7m-Würfe

7m verworfen:
19:16 | 28 ZEINER (SAVE)

WURFQUOTE: **68%**

Würfe gesamt: 41



Tore: 28



Würfe gehalten: 13

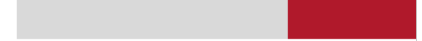

Würfe vorbei: 0

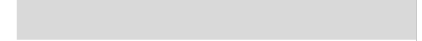

Würfe Pfosten/Latte: 0

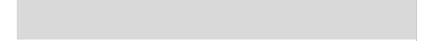

Würfe geblockt: 0



ERFOLGREICHE ANGRIFFE

GEHALTENE BÄLLE

ABGEWEHRTE ANGRIFFE

ABGEWEHRTE ANGRIFFE

GEHALTENE BÄLLE

ERFOLGREICHE ANGRIFFE



29 | **49**
Tore erzielt | Angriffe*



12 | **40**
Paraden | Würfe auf das Tor



28 | **49**
Gegentore | Angriffe*



29 | **49**
Gegentore | Angriffe*

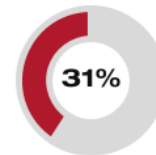

13 | **42**
Paraden | Würfe auf das Tor



28 | **49**
Tore erzielt | Angriffe*

*Die Anzahl der Angriffe wird mit jedem Ballbesitzwechsel um einen Angriff erhöht.

SG INSIGNIS HANDBALL WESTWIEN - ANGRIFF

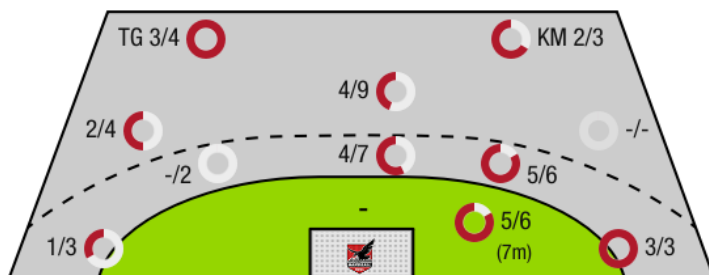

TG - Tempogegenstoß KM - Kreisläufer

SPARKASSE SCHWAZ HANDBALL TIROL - ANGRIFF

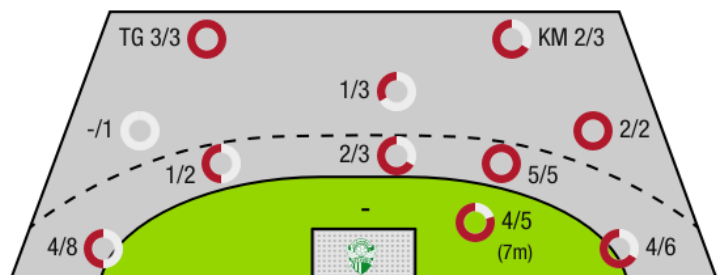



SG INSIGNIS Handball
WESTWIEN

BEENDET

29 : 28

(14 : 12)

Sparkasse Schwaz
HANDBALL TIROL



| Spieler | | | Tore/Würfe | | | | | | | Sonstiges | | | | Strafen | | | | |
|---------|-----------------------|------|-------------|-----|------|------|-------|-----|-----|-----------|----|----|----|---------|----|------|----|----|
| Nr | Name | Pos. | Gesamt | 7m | 6m | 9m | LA/RA | KM | TG | DB* | TF | ST | WB | AS | GK | 2min | RK | BK |
| 1 | Uvodic, Sandro | TW | -% (0/0) | | | | | | | | | | | | | | | |
| 3 | Mostl, Constantin | TW | -% (0/0) | | | | | | | | | | | 1 | | | | |
| 4 | Pratschner, Julian | LA | 57% (4/7) | 2/3 | | | 1/3 | | 1/1 | | | | | | | | | |
| 9 | Wegerer, Matthias | LA | -% (0/0) | | | | | | | | | | | | | | | |
| 10 | Kofler, Elias | RM | 56% (5/9) | | 4/6 | 1/3 | | | | 3/4 | 1 | | | 2 | | 1 | | |
| 13 | Lastro, Franko | RA | 100% (3/3) | | | | 2/2 | | 1/1 | | | | | | | | | |
| 23 | Paulsteiner, Nicolas | RA | 50% (1/2) | | 1/2 | | | | | 1/1 | | | | | | | | |
| 28 | Jelinek, Wilhelm | KM | 50% (2/4) | | | | | 2/3 | 0/1 | | 1 | | | | | | | |
| 33 | Mittendorfer, Moritz | RL | 43% (3/7) | | 2/4 | 1/3 | | | | 2/3 | | 1 | | 3 | | 2 | | |
| 35 | Meleschnig, Christoph | LA | -% (0/0) | | | | | | | | | | | | | | | |
| 36 | Schiffleitner, Julian | RR | -% (0/0) | | | | | | | | | | | | | | | |
| 44 | Ranftl, Julian | RA | 83% (5/6) | 3/3 | 0/1 | | 1/1 | | 1/1 | | | 1 | | | | | | |
| 67 | Bryslawski, Fabian | RL | -% (0/0) | | | | | | | | | | | | | | | |
| 91 | Drager, Andreas | LA | 100% (1/1) | | 1/1 | | | | | 1/1 | | | | | | | | |
| 97 | Kofler, Samuel | KM | -% (0/0) | | | | | | | | 1 | | | | | | | |
| 99 | Katic, Marko | RL | 63% (5/8) | | 1/1 | 4/7 | | | | | 2 | | | 2 | | 1 | | |
| 0A | Higatzberger, Stefan | | | | | | | | | | | | | | 1 | | | |
| 0B | Draca, Michael | | | | | | | | | | | | | | | | | |
| 0C | Panzenbock, Pia | | | | | | | | | | | | | | | | | |
| 0D | Hager, Ferdinand | | | | | | | | | | | | | | | | | |
| | | | 62% (29/47) | 5/6 | 9/15 | 6/13 | 4/6 | 2/3 | 3/4 | 7/9 | 5 | 2 | 0 | 8 | 1 | 4 | 0 | 0 |

Ein Durchbruch (DB) ist eine zusätzliche Information für Tore, die aus dem Rückraum erzielt wurden. Die Anzahl dieser Tore wird bei der Summe der Tore eines Spielers nicht berücksichtigt.

| Torhüter | | Quote gehaltener Bälle (Paraden/Tore+gehaltene Würfe) | | | | | | | |
|----------|-------------------|---|-----------|------------|-----------|------------|-----------|-----------|------------|
| Nr | Name | Gesamt | 7m | 6m | 9m | LA/RA | Kreis | Gegenstoß | Durchbruch |
| 1 | Uvodic, Sandro | 0% (0/1) | 0% (0/1) | -% (0/0) | -% (0/0) | -% (0/0) | -% (0/0) | -% (0/0) | -% (0/0) |
| 3 | Mostl, Constantin | 33% (13/40) | 25% (1/4) | 20% (2/10) | 50% (3/6) | 43% (6/14) | 33% (1/3) | 0% (0/3) | 0% (0/6) |
| | | 32% (13/41) | 20% (1/5) | 20% (2/10) | 50% (3/6) | 43% (6/14) | 33% (1/3) | 0% (0/3) | 0% (0/6) |

| Würfe Team | Tore | Gehalten | Vorbei | Pfosten / Latte | Geblockt | Gesamt | Wurfquote |
|------------|------|----------|--------|-----------------|----------|--------|-----------|
| 7m | 5 | 0 | 1 | 0 | 0 | 5/6 | 83% |
| 6m | 9 | 5 | 0 | 0 | 1 | 9/15 | 60% |
| 9m | 6 | 3 | 0 | 3 | 1 | 6/13 | 46% |
| LA/RA | 4 | 2 | 0 | 0 | 0 | 4/6 | 67% |
| Kreis | 2 | 1 | 0 | 0 | 0 | 2/3 | 67% |
| Gegenstoß | 3 | 1 | 0 | 0 | 0 | 3/4 | 75% |
| Durchbruch | 7 | 1 | 0 | 1 | 0 | 7/9 | 78% |
| | | 12 | 3 | 3 | 2 | 29/47 | 62% |

LEGENDE

- KM Kreisläufer
- TG Tempogegenstoß
- DB Durchbruch
- TF Technische Fehler
- ST Steals
- WB Geblockte Würfe
- AS Vorlagen
- GK Gelbe Karte
- 2min 2min-Strafen
- RK Rote Karte
- BK Blaue Karte

Es ist im Einzelfall möglich, dass Unterschiede zwischen der Summe einzelner Spielerstatistiken und Teamstatistiken auftreten. Der Grund ist, dass aufgrund der Geschwindigkeit eines Handball-Spiels bei einzelnen Ereignissen unsere Scouts den Spieler nicht richtig zuordnen können.



SG INSIGNIS Handball
WESTWIEN

BEENDET

29 : 28

(14 : 12)

Sparkasse Schwaz
HANDBALL TIROL



| Spieler | | | Tore/Würfe | | | | | | | | Sonstiges | | | | Strafen | | | |
|---------|-----------------------------|------|--------------------|-----|------|-----|-------|-----|-----|-----|-----------|----|----|----|---------|------|----|----|
| Nr | Name | Pos. | Gesamt | 7m | 6m | 9m | LA/RA | KM | TG | DB* | TF | ST | WB | AS | GK | 2min | RK | BK |
| 12 | Alber, Tobias | TW | -% (0/0) | | | | | | | | | | | | | | | |
| 23 | Kishou, Aliaksei | TW | -% (0/0) | | | | | | | | | | | 1 | | | | |
| 2 | Wanitschek, Alexander | LA | 50% (4/8) | | | | 4/8 | | | | 1 | 1 | | 1 | | | | |
| 8 | Spendier, Sebastian Philipp | RM | 86% (6/7) | 3/3 | 3/4 | | | | | 2/2 | 3 | | | 6 | | | | |
| 9 | Demmerer, Christoph | RR | -% (0/0) | | | | | | | | | | | | | | | |
| 18 | Woss, Richard | RA | 100% (5/5) | | 1/1 | | 2/2 | | 2/2 | | | | | 1 | | | | |
| 19 | Medic, Petar | RM | 67% (4/6) | | 2/2 | 2/4 | | | | 2/2 | 1 | 1 | | 1 | | | | |
| 21 | Hochleitner, Armin | RR | 50% (2/4) | | | | 2/4 | | | | 1 | | | | | | | |
| 26 | Miskovez, Michael | RL | 100% (3/3) | | 2/2 | 1/1 | | | | 2/2 | 1 | | 1 | | | 2 | | |
| 28 | Zeiner, Gerald | RM | 20% (1/5) | 1/2 | 0/1 | 0/1 | | 0/1 | | | 1 | | | 3 | | 1 | | |
| 32 | Grothues, Tobias | | -% (0/0) | | | | | | | | | | | | | | 1 | |
| 44 | Lochner, Dario | KM | -% (0/0) | | | | | | | | | | | | | | | 1 |
| 57 | Huber, Balthasar | KM | 100% (3/3) | | | | | 2/2 | 1/1 | | | | 1 | | 1 | | | |
| OA | Labanovskis, Valdis | | | | | | | | | | | | | | | | | |
| OB | Bergemann, Frank | | | | | | | | | | | | | | 1 | | | |
| OC | Barbl, Michael | | | | | | | | | | | | | | | | | |
| | | | 68% (28/41) | 4/5 | 8/10 | 3/6 | 8/14 | 2/3 | 3/3 | 6/6 | 8 | 2 | 2 | 13 | 2 | 4 | 0 | 0 |

Ein Durchbruch (DB) ist eine zusätzliche Information für Tore, die aus dem Rückraum erzielt wurden. Die Anzahl dieser Tore wird bei der Summe der Tore eines Spielers nicht berücksichtigt.

| Torhüter | | Quote gehaltener Bälle (Paraden/Tore+gehaltene Würfe) | | | | | | | |
|----------|------------------|---|-----------------|-------------------|-------------------|------------------|------------------|------------------|------------------|
| Nr | Name | Gesamt | 7m | 6m | 9m | LA/RA | Kreis | Gegenstoß | Durchbruch |
| 12 | Alber, Tobias | 0% (0/1) | 0% (0/1) | -% (0/0) | -% (0/0) | -% (0/0) | -% (0/0) | -% (0/0) | -% (0/0) |
| 23 | Kishou, Aliaksei | 30% (12/40) | 0% (0/4) | 36% (5/14) | 25% (3/12) | 33% (2/6) | 33% (1/3) | 25% (1/4) | 13% (1/8) |
| | | 29% (12/41) | 0% (0/5) | 36% (5/14) | 25% (3/12) | 33% (2/6) | 33% (1/3) | 25% (1/4) | 13% (1/8) |

| Würfe Team | Tore | Gehalten | Vorbei | Pfosten / Latte | Geblockt | Gesamt | Wurfquote |
|------------|------|-----------|-----------|-----------------|----------|--------------|------------|
| 7m | 4 | 1 | 0 | 0 | 0 | 4/5 | 80% |
| 6m | 8 | 2 | 0 | 0 | 0 | 8/10 | 80% |
| 9m | 3 | 3 | 0 | 0 | 0 | 3/6 | 50% |
| LA/RA | 8 | 6 | 0 | 0 | 0 | 8/14 | 57% |
| Kreis | 2 | 1 | 0 | 0 | 0 | 2/3 | 67% |
| Gegenstoß | 3 | 0 | 0 | 0 | 0 | 3/3 | 100% |
| Durchbruch | 6 | 0 | 0 | 0 | 0 | 6/6 | 100% |
| | | 28 | 13 | 0 | 0 | 28/41 | 68% |

LEGENDE

- KM Kreisläufer
- TG Tempgegenstoß
- DB Durchbruch
- TF Technische Fehler
- ST Steals
- WB Geblockte Würfe
- AS Vorlagen
- GK Gelbe Karte
- 2min 2min-Strafen
- RK Rote Karte
- BK Blaue Karte

Es ist im Einzelfall möglich, dass Unterschiede zwischen der Summe einzelner Spielerstatistiken und Teamstatistiken auftreten. Der Grund ist, dass aufgrund der Geschwindigkeit eines Handball-Spiels bei einzelnen Ereignissen unsere Scouts den Spieler nicht richtig zuordnen können.