



Datum: 11/09/21  
 Uhrzeit: 19:00  
 Spiel: Spiel: 2. Spieltag, Spielnummer: 28645178, Saison: 21/22  
 Austragungsort:  
 Schiedsrichter: Gehart, Stefan, Stangl, Stefan

# SPIELBERICHT

HLA Challenge

#GeballteLeidenschaft



Wat Funfhaus HB

BEENDET

**23 : 23**

( 11 : 14 )

Sportunion Die FALKEN  
 Bachner Bau St. Pölten



Bester Werfer: Lampert 8

2min: 9

Bester Werfer: Bruckner 6

2min: 5

WURFQUOTE: **61%**

7M-QUOTE

7M-QUOTE

WURFQUOTE: **62%**

Würfe gesamt: 38



Tore: 23



Würfe gehalten: 11



Würfe vorbei: 4



Würfe Pfosten/Latte: 2

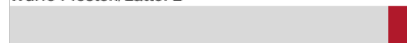

Würfe geblockt: 0



1 7m-Tore | 2 7m-Würfe

7m verworfen:  
 37:07 | 19 LAMPERT (SAVE)



1 7m-Tore | 1 7m-Würfe

7m verworfen:

Würfe gesamt: 37



Tore: 23



Würfe gehalten: 9



Würfe vorbei: 4



Würfe Pfosten/Latte: 1

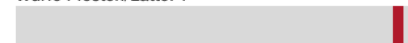

Würfe geblockt: 1



ERFOLGREICHE ANGRIFFE

GEHALTENE BÄLLE

ABGEWEHRTE ANGRIFFE

ABGEWEHRTE ANGRIFFE

GEHALTENE BÄLLE

ERFOLGREICHE ANGRIFFE

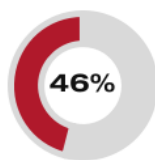

23 Tore erzielt | 50 Angriffe\*

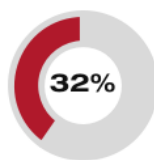

11 Paraden | 34 Würfe auf das Tor

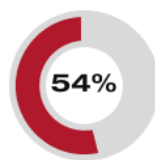

23 Gegentore | 50 Angriffe\*

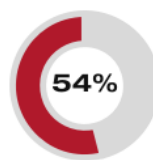

23 Gegentore | 50 Angriffe\*

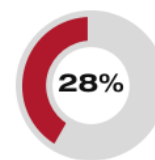

9 Paraden | 32 Würfe auf das Tor



23 Tore erzielt | 50 Angriffe\*

\*Die Anzahl der Angriffe wird mit jedem Ballbesitzwechsel um einen Angriff erhöht.

WAT FUNFHAUS HB - ANGRIFF

SPORTUNION DIE FALKEN BACHNER BAU ST. PÖLTEN - ANGRIFF

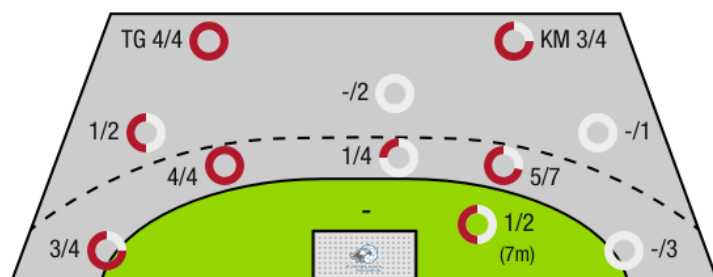

TG - Tempogegenstoß KM - Kreisläufer

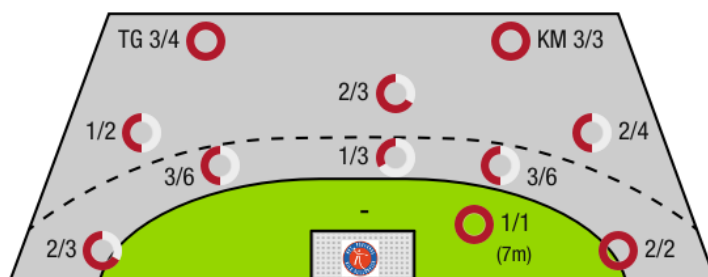



Wat Funfhaus HB

BEENDET

**23 : 23**

( 11 : 14 )

Sportunion Die FALKEN  
Bachner Bau St. Pölten

| Spieler |                             |      | Tore/Würfe         |     |       |     |       |     |     |     | Sonstiges |    |    |    | Strafen |      |    |    |
|---------|-----------------------------|------|--------------------|-----|-------|-----|-------|-----|-----|-----|-----------|----|----|----|---------|------|----|----|
| Nr      | Name                        | Pos. | Gesamt             | 7m  | 6m    | 9m  | LA/RA | KM  | TG  | DB* | TF        | ST | WB | AS | GK      | 2min | RK | BK |
| 12      | Kirchknopf, Alexander       | TW   | -% (0/0)           |     |       |     |       |     |     |     |           |    |    |    |         |      |    |    |
| 98      | Pavic, Jakov                | TW   | -% (0/0)           |     |       |     |       |     |     |     |           |    |    |    |         |      |    |    |
| 6       | Fercher, Christoph          | LA   | -% (0/0)           |     |       |     |       |     |     |     |           |    |    |    |         |      |    |    |
| 8       | Pranzeneder, Georg          | RL   | <b>60%</b> (6/10)  |     | 5/7   | 1/3 |       |     |     | 1/1 | 4         | 1  |    | 2  |         | 1    |    |    |
| 9       | Kropf, Elias                | RA   | <b>0%</b> (0/1)    |     |       |     | 0/1   |     |     |     |           |    |    |    |         |      |    |    |
| 11      | Monev, Ivan                 | RA   | -% (0/0)           |     |       |     |       |     |     |     |           |    |    |    |         |      |    |    |
| 13      | Amberger, Jan               | RA   | <b>33%</b> (1/3)   |     |       |     | 0/2   |     | 1/1 |     | 1         | 1  |    |    |         | 2    | 1  |    |
| 19      | Lampert, Severin            | LA   | <b>80%</b> (8/10)  | 1/2 | 1/1   |     | 3/4   |     | 2/2 |     |           | 2  |    |    |         | 1    |    |    |
| 22      | Sprung, Benjamin            | RL   | -% (0/0)           |     |       |     |       |     |     |     |           |    |    |    |         |      |    |    |
| 23      | Fetz, Leonard               | KM   | <b>0%</b> (0/2)    |     | 0/1   |     |       | 0/1 |     |     |           |    |    |    | 1       | 3    | 1  |    |
| 24      | Depauly, Patrick            | RM   | -% (0/0)           |     |       |     |       |     |     |     |           |    |    |    |         |      |    |    |
| 32      | Kofler, Gabriel             | RR   | <b>50%</b> (2/4)   |     | 2/3   | 0/1 |       |     |     | 1/1 | 1         |    |    |    |         |      |    |    |
| 34      | Scholz, Philipp             | RM   | <b>50%</b> (1/2)   |     | 1/2   |     |       |     |     | 1/2 | 2         |    |    | 1  |         |      |    |    |
| 43      | Bernkop-Schnurch, Friedrich | RM   | <b>50%</b> (1/2)   |     | 1/1   | 0/1 |       |     |     |     | 1         |    |    |    |         | 1    |    |    |
| 44      | Dudic, Viktor               | KM   | <b>100%</b> (3/3)  |     |       |     |       | 3/3 |     |     |           |    | 1  |    |         |      |    |    |
| 55      | Bohata, Florian             | KM   | <b>100%</b> (1/1)  |     |       |     |       |     | 1/1 |     |           | 1  |    |    |         | 1    |    |    |
| 0A      | Glatzl, Norbert             |      |                    |     |       |     |       |     |     |     |           |    |    |    |         |      |    |    |
| 0B      | Eberl, Roland               |      |                    |     |       |     |       |     |     |     |           |    |    |    |         |      |    |    |
| 0C      | Sauschlagler, Mario         |      |                    |     |       |     |       |     |     |     |           |    |    |    |         |      |    |    |
|         |                             |      | <b>61%</b> (23/38) | 1/2 | 10/15 | 1/5 | 3/7   | 3/4 | 4/4 | 3/4 | 9         | 5  | 1  | 3  | 1       | 9    | 2  | 0  |

Ein Durchbruch (DB) ist eine zusätzliche Information für Tore, die aus dem Rückraum erzielt wurden. Die Anzahl dieser Tore wird bei der Summe der Tore eines Spielers nicht berücksichtigt.

| Torhüter |                       | Quote gehaltener Bälle (Paraden/Tore+gehaltene Würfe) |                 |                   |                   |                 |                 |                 |                   |
|----------|-----------------------|---|-----------------|-------------------|-------------------|-----------------|-----------------|-----------------|-------------------|
| Nr       | Name                  | Gesamt  | 7m              | 6m                | 9m                | LA/RA           | Kreis           | Gegenstoß       | Durchbruch        |
| 12       | Kirchknopf, Alexander | <b>25%</b> (5/20)                                     | -% (0/0)        | <b>20%</b> (2/10) | <b>100%</b> (3/3) | <b>0%</b> (0/4) | <b>0%</b> (0/2) | <b>0%</b> (0/3) | <b>0%</b> (0/1)   |
| 98       | Pavic, Jakov          | <b>33%</b> (4/12)                                     | <b>0%</b> (0/1) | <b>100%</b> (4/4) | <b>0%</b> (0/6)   | <b>0%</b> (0/1) | <b>0%</b> (0/1) | <b>-%</b> (0/0) | <b>100%</b> (1/1) |
|          |                       | <b>28%</b> (9/32)                                     | <b>0%</b> (0/1) | <b>43%</b> (6/14) | <b>33%</b> (3/9)  | <b>0%</b> (0/5) | <b>0%</b> (0/3) | <b>0%</b> (0/3) | <b>50%</b> (1/2)  |

| Würfe Team | Tore | Gehalten | Vorbei | Pfosten / Latte | Geblockt | Gesamt | Wurfquote |
|------------|------|----------|--------|-----------------|----------|--------|-----------|
| 7m         | 1    | 1        | 0      | 0               | 0        | 1/2    | 50%       |
| 6m         | 10   | 4        | 0      | 1               | 0        | 10/15  | 67%       |
| 9m         | 1    | 2        | 1      | 1               | 0        | 1/5    | 20%       |
| LA/RA      | 3    | 3        | 0      | 0               | 0        | 3/7    | 43%       |
| Kreis      | 3    | 1        | 0      | 0               | 0        | 3/4    | 75%       |
| Gegenstoß  | 4    | 0        | 0      | 0               | 0        | 4/4    | 100%      |
| Durchbruch | 3    | 1        | 0      | 0               | 0        | 3/4    | 75%       |
|            | 23   | 11       | 4      | 2               | 0        | 23/38  | 61%       |

## LEGENDE

|      |                   |
|------|-------------------|
| KM   | Kreisläufer       |
| TG   | Tempgegenstoß     |
| DB   | Durchbruch        |
| TF   | Technische Fehler |
| ST   | Steals            |
| WB   | Geblockte Würfe   |
| AS   | Vorlagen          |
| GK   | Gelbe Karte       |
| 2min | 2min-Strafen      |
| RK   | Rote Karte        |
| BK   | Blaue Karte       |

Es ist im Einzelfall möglich, dass Unterschiede zwischen der Summe einzelner Spielerstatistiken und Teamstatistiken auftreten. Der Grund ist, dass aufgrund der Geschwindigkeit eines Handball-Spiels bei einzelnen Ereignissen unsere Scouts den Spieler nicht richtig zuordnen können.



Wat Funnhaus HB

BEENDET

**23 : 23**

( 11 : 14 )

Sportunion Die FALKEN  
Bachner Bau St. Pölten



| Spieler |                     |      | Tore/Würfe         |     |      |     |       |     |     |     | Sonstiges |    |    |    | Strafen |      |    |    |
|---------|---------------------|------|--------------------|-----|------|-----|-------|-----|-----|-----|-----------|----|----|----|---------|------|----|----|
| Nr      | Name                | Pos. | Gesamt             | 7m  | 6m   | 9m  | LA/RA | KM  | TG  | DB* | TF        | ST | WB | AS | GK      | 2min | RK | BK |
| 12      | Hubner, Marc        | TW   | -% (0/0)           |     |      |     |       |     |     |     |           |    |    |    |         |      |    |    |
| 43      | Kogl, Jacob         | TW   | -% (0/0)           |     |      |     |       |     |     |     |           |    |    |    |         |      |    |    |
| 2       | Moser, Nils         |      | -% (0/0)           |     |      |     |       |     |     |     |           |    |    |    |         |      |    |    |
| 5       | Neumaier, Jan       | RM   | <b>33%</b> (2/6)   |     | 2/6  |     |       |     |     |     |           |    |    |    |         | 2    |    |    |
| 9       | Gasser, Raphael     | RL   | -% (0/0)           |     |      |     |       |     |     |     | 1         |    |    |    |         |      |    |    |
| 10      | Zettel, Martin      | RM   | <b>0%</b> (0/1)    |     | 0/1  |     |       |     |     | 0/1 | 3         |    |    |    | 1       | 1    |    |    |
| 13      | Starki, Claus       | LA   | -% (0/0)           |     |      |     |       |     |     |     |           |    |    |    |         |      |    |    |
| 14      | Tiefenbacher, Jakob | KM   | -% (0/0)           |     |      |     |       |     |     |     |           |    |    |    |         |      |    |    |
| 15      | Pirkfellner, Paul   | KM   | -% (0/0)           |     |      |     |       |     |     |     |           |    |    |    |         |      |    |    |
| 18      | Bruckner, Matthias  | LA   | <b>75%</b> (6/8)   | 1/1 | 1/1  |     | 2/3   |     | 2/3 |     |           | 2  |    |    |         | 1    |    |    |
| 21      | Pils, Alexander     | KM   | <b>100%</b> (4/4)  |     |      | 1/1 |       | 3/3 |     |     |           |    |    |    |         | 1    |    |    |
| 23      | Posset, Paul        | RL   | <b>56%</b> (5/9)   |     | 2/5  | 3/4 |       |     |     |     | 1         |    |    | 1  |         |      |    |    |
| 24      | Rudolph, Johannes   |      | -% (0/0)           |     |      |     |       |     |     |     |           |    |    |    |         |      |    |    |
| 31      | Pfaffinger, Jurgen  | RA   | <b>100%</b> (3/3)  |     | 1/1  |     | 2/2   |     |     |     | 2         |    |    |    |         |      |    |    |
| 35      | Weinknecht, Georg   |      | -% (0/0)           |     |      |     |       |     |     |     |           |    |    |    |         |      |    |    |
| 41      | Kral, Johannes      | RL   | <b>50%</b> (3/6)   |     | 1/1  | 1/4 |       |     | 1/1 | 1/1 | 2         | 1  |    | 2  |         |      |    |    |
| 0A      | Schovic, D          |      |                    |     |      |     |       |     |     |     |           |    |    |    |         |      |    |    |
| 0B      | Djukic, Damir       |      |                    |     |      |     |       |     |     |     |           |    |    |    |         |      |    |    |
|         |                     |      | <b>62%</b> (23/37) | 1/1 | 7/15 | 5/9 | 4/5   | 3/3 | 3/4 | 1/2 | 9         | 3  | 0  | 3  | 1       | 5    | 0  | 0  |

Ein Durchbruch (DB) ist eine zusätzliche Information für Tore, die aus dem Rückraum erzielt wurden. Die Anzahl dieser Tore wird bei der Summe der Tore eines Spielers nicht berücksichtigt.

| Torhüter |              | Quote gehaltener Bälle (Paraden/Tore+gehaltene Würfe) |                  |                   |                  |                  |                  |                 |                  |
|----------|--------------|---|------------------|-------------------|------------------|------------------|------------------|-----------------|------------------|
| Nr       | Name         | Gesamt  | 7m               | 6m                | 9m               | LA/RA            | Kreis            | Gegenstoß       | Durchbruch       |
| 12       | Hubner, Marc | <b>32%</b> (11/34)                                    | <b>50%</b> (1/2) | <b>27%</b> (4/15) | <b>40%</b> (2/5) | <b>43%</b> (3/7) | <b>25%</b> (1/4) | <b>0%</b> (0/4) | <b>25%</b> (1/4) |
| 43       | Kogl, Jacob  | -% (0/0)  | -% (0/0)         | -% (0/0)          | -% (0/0)         | -% (0/0)         | -% (0/0)         | -% (0/0)        | -% (0/0)         |
|          |              | <b>32%</b> (11/34)                                    | <b>50%</b> (1/2) | <b>27%</b> (4/15) | <b>40%</b> (2/5) | <b>43%</b> (3/7) | <b>25%</b> (1/4) | <b>0%</b> (0/4) | <b>25%</b> (1/4) |

| Würfe Team | Tore | Gehalten | Vorbei | Pfosten / Latte | Geblockt | Gesamt | Wurfquote |
|------------|------|----------|--------|-----------------|----------|--------|-----------|
| 7m         | 1    | 0        | 0      | 0               | 0        | 1/1    | 100%      |
| 6m         | 7    | 6        | 1      | 0               | 1        | 7/15   | 47%       |
| 9m         | 5    | 3        | 1      | 0               | 0        | 5/9    | 56%       |
| LA/RA      | 4    | 0        | 0      | 0               | 0        | 4/5    | 80%       |
| Kreis      | 3    | 0        | 0      | 0               | 0        | 3/3    | 100%      |
| Gegenstoß  | 3    | 0        | 0      | 1               | 0        | 3/4    | 75%       |
| Durchbruch | 1    | 1        | 0      | 0               | 0        | 1/2    | 50%       |
|            |      | 9        | 4      | 1               | 1        | 23/37  | 62%       |

LEGENDE

|      |                   |
|------|-------------------|
| KM   | Kreisläufer       |
| TG   | Tempogegenstoß    |
| DB   | Durchbruch        |
| TF   | Technische Fehler |
| ST   | Steals            |
| WB   | Geblockte Würfe   |
| AS   | Vorlagen          |
| GK   | Gelbe Karte       |
| 2min | 2min-Strafen      |
| RK   | Rote Karte        |
| BK   | Blaue Karte       |

Es ist im Einzelfall möglich, dass Unterschiede zwischen der Summe einzelner Spielerstatistiken und Teamstatistiken auftreten. Der Grund ist, dass aufgrund der Geschwindigkeit eines Handball-Spiels bei einzelnen Ereignissen unsere Scouts den Spieler nicht richtig zuordnen können.