



Datum: 11/09/21  
 Uhrzeit: 19:00  
 Spiel: Spiel: 2. Spieltag, Spielnummer: 28645184, Saison: 21/22  
 Austragungsort: Sporthalle Margareten  
 Schiedsrichter: Gradincic, Zlatan, Seidler, Bernhard

**SPIELBERICHT**  
 HLA Challenge  
 #GeballteLeidenschaft

BEENDET



HC FIVERS WAT Margareten **30 : 25**  
 ||  
 ( 14 : 12 )

WAT Atzgersdorf



Bester Werfer: Pieber **11**

2min: **3**

Bester Werfer: Kurka **7**

2min: **3**

WURFQUOTE: **56%**

7M-QUOTE

Würfe gesamt: 54



Tore: 30



Würfe gehalten: 15



Würfe vorbei: 5

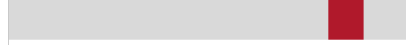

Würfe Pfohlen/Latte: 3

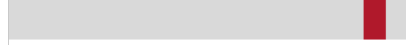

Würfe geblockt: 3



**4** | **5**  
 7m-Tore | 7m-Würfe

7m verworfen:  
 56:41 | 58 PIEBER (OFF)

7M-QUOTE



**3** | **5**  
 7m-Tore | 7m-Würfe

7m verworfen:  
 04:41 | 94 BAJGORIC (SAVE)  
 60:55 | 35 FUCHS (SAVE)

WURFQUOTE: **57%**

Würfe gesamt: 44



Tore: 25



Würfe gehalten: 8



Würfe vorbei: 11

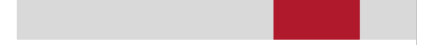

Würfe Pfohlen/Latte: 7



Würfe geblockt: 0



ERFOLGREICHE ANGRIFFE

GEHALTENE BÄLLE

ABGEWEHRTE ANGRIFFE

ABGEWEHRTE ANGRIFFE

GEHALTENE BÄLLE

ERFOLGREICHE ANGRIFFE



**30** | **61**

Tore erzielt | Angriffe\*



**15** | **40**

Paraden | Würfe auf das Tor



**25** | **60**

Gegentore | Angriffe\*



**30** | **61**

Gegentore | Angriffe\*

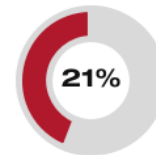

**8** | **38**

Paraden | Würfe auf das Tor

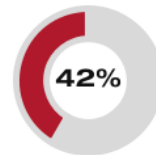

**25** | **60**

Tore erzielt | Angriffe\*

\*Die Anzahl der Angriffe wird mit jedem Ballbesitzwechsel um einen Angriff erhöht.

HC FIVERS WAT MARGARETEN II - ANGRIFF

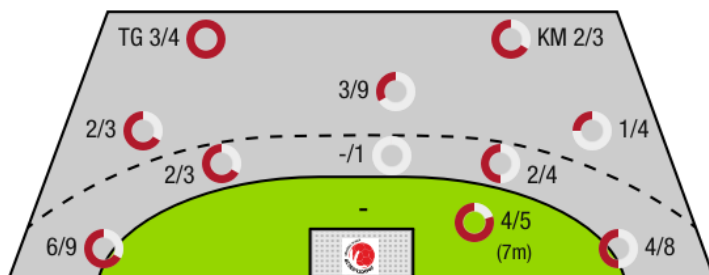

TG - Tempogegenstoß KM - Kreisläufer

WAT ATZGERSDORF - ANGRIFF

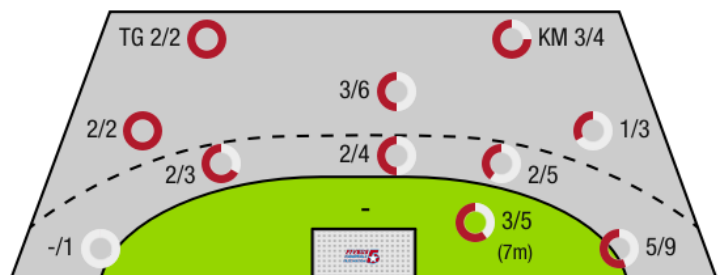

BEENDET



HC FIVERS WAT  
Margareten II

30 : 25  
( 14 : 12 )

WAT Atzgersdorf



| Spieler |                       |      | Tore/Würfe         |     |     |      |       |     |     | Sonstiges |    |    |    | Strafen |    |      |    |    |
|---------|-----------------------|------|--------------------|-----|-----|------|-------|-----|-----|-----------|----|----|----|---------|----|------|----|----|
| Nr      | Name                  | Pos. | Gesamt             | 7m  | 6m  | 9m   | LA/RA | KM  | TG  | DB*       | TF | ST | WB | AS      | GK | 2min | RK | BK |
| 52      | Schuchnigg, David     | TW   | -% (0/0)           |     |     |      |       |     |     |           |    |    |    |         |    |      |    |    |
| 56      | Konstantin, Marko     | TW   | -% (0/0)           |     |     |      |       |     |     |           |    |    |    |         |    |      |    |    |
| 5       | Saric, Christian      | RR   | 25% (2/8)          |     | 0/2 | 2/6  |       |     |     |           |    |    |    | 1       |    |      |    |    |
| 15      | Schrattenecker, Jacob | RM   | 50% (2/4)          |     | 1/1 | 1/3  |       |     |     | 1/1       | 2  | 1  |    | 3       |    |      |    |    |
| 25      | Mett, Krack           | RM   | 0% (0/2)           |     | 0/1 | 0/1  |       |     |     | 0/1       |    | 1  |    | 1       |    | 1    |    |    |
| 35      | Breit, Leon           | LA   | 0% (0/2)           |     |     |      | 0/2   |     |     |           |    |    |    |         |    |      |    |    |
| 45      | Rieger, Mathias       | KM   | 75% (3/4)          |     |     |      |       | 1/2 | 1/1 |           | 1  |    |    |         | 1  |      |    |    |
| 50      | Maraspin, Luca        | RA   | 50% (2/4)          |     |     | 1/1  | 1/3   |     |     |           |    |    |    |         |    | 1    |    |    |
| 53      | Bavinka, Leon         |      | 0% (0/1)           |     |     | 0/1  |       |     |     |           | 1  |    |    |         |    | 1    | 1  |    |
| 54      | Nigg, Jakob           | RA   | 50% (3/6)          |     | 1/1 |      | 2/4   |     | 0/1 | 1/1       | 2  | 1  |    | 1       |    |      |    |    |
| 55      | Heizinger, Florian    | KM   | -% (0/0)           |     |     |      |       |     |     |           | 1  |    |    | 1       |    |      |    |    |
| 57      | Jonas, Herbert        | LA   | 100% (1/1)         |     | 1/1 |      |       |     |     | 1/1       |    | 1  |    | 2       |    |      |    |    |
| 58      | Pieber, Bastian       | LA   | 92% (11/12)        | 4/5 |     | 1/1  | 4/4   | 1/1 | 1/1 |           |    | 1  |    | 2       |    |      |    |    |
| 65      | Lichtblau, Lorin      | LA   | 80% (4/5)          |     |     |      | 3/4   |     | 1/1 |           |    |    |    |         |    |      |    |    |
| 75      | Dvorak, Florentin     | RR   | 50% (1/2)          |     | 1/1 | 0/1  |       |     |     | 1/1       |    |    |    | 1       |    |      |    |    |
| 95      | Vilis, Peter          | RL   | 33% (1/3)          |     | 0/1 | 1/2  |       |     |     | 0/1       | 1  |    |    | 3       |    |      |    |    |
| 0A      | Muller, Lukas         |      |                    |     |     |      |       |     |     |           |    |    |    |         |    |      |    |    |
| 0B      | Zapletal, Sandra      |      |                    |     |     |      |       |     |     |           |    |    |    |         |    |      |    |    |
| 0C      | Polszter, Clemens     |      |                    |     |     |      |       |     |     |           |    |    |    |         |    |      |    |    |
| 0D      | Schuh, Fabio          |      |                    |     |     |      |       |     |     |           |    |    |    |         |    |      |    |    |
|         |                       |      | <b>56%</b> (30/54) | 4/5 | 4/8 | 6/16 | 10/17 | 2/3 | 3/4 | 4/6       | 8  | 5  | 0  | 15      | 1  | 3    | 1  | 0  |

Ein Durchbruch (DB) ist eine zusätzliche Information für Tore, die aus dem Rückraum erzielt wurden. Die Anzahl dieser Tore wird bei der Summe der Tore eines Spielers nicht berücksichtigt.

| Torhüter |                   | Quote gehaltener Bälle (Paraden/Tore+gehaltene Würfe) |                  |                  |                   |                   |                 |                 |                  |
|----------|-------------------|---|------------------|------------------|-------------------|-------------------|-----------------|-----------------|------------------|
| Nr       | Name              | Gesamt  | 7m               | 6m               | 9m                | LA/RA             | Kreis           | Gegenstoß       | Durchbruch       |
| 52       | Schuchnigg, David | 43% (3/7)   | 100% (1/1)       | 0% (0/2)         | 0% (0/1)          | 100% (2/2)        | -% (0/0)        | 0% (0/2)        | 0% (0/1)         |
| 56       | Konstantin, Marko | 19% (5/26)  | 25% (1/4)        | 10% (1/10)       | 20% (2/10)        | 13% (1/8)         | 0% (0/4)        | -% (0/0)        | 20% (1/5)        |
|          |                   | <b>24%</b> (8/33)                                     | <b>40%</b> (2/5) | <b>8%</b> (1/12) | <b>18%</b> (2/11) | <b>30%</b> (3/10) | <b>0%</b> (0/4) | <b>0%</b> (0/2) | <b>17%</b> (1/6) |

| Würfe Team | Tore | Gehalten | Vorbei | Pfosten / Latte | Geblockt | Gesamt | Wurfquote |
|------------|------|----------|--------|-----------------|----------|--------|-----------|
| 7m         | 4    | 0        | 1      | 0               | 0        | 4/5    | 80%       |
| 6m         | 4    | 2        | 0      | 0               | 2        | 4/8    | 50%       |
| 9m         | 6    | 6        | 1      | 2               | 1        | 6/16   | 38%       |
| LA/RA      | 10   | 6        | 0      | 1               | 0        | 10/17  | 59%       |
| Kreis      | 2    | 0        | 0      | 0               | 0        | 2/3    | 67%       |
| Gegenstoß  | 3    | 1        | 0      | 0               | 0        | 3/4    | 75%       |
| Durchbruch | 4    | 2        | 0      | 0               | 0        | 4/6    | 67%       |
|            |      | 30       | 15     | 5               | 3        | 30/54  | 56%       |

- LEGENDE
- KM Kreisläufer
  - TG Tempgegenstoß
  - DB Durchbruch
  - TF Technische Fehler
  - ST Steals
  - WB Geblockte Würfe
  - AS Vorlagen
  - GK Gelbe Karte
  - 2min 2min-Strafen
  - RK Rote Karte
  - BK Blaue Karte

Es ist im Einzelfall möglich, dass Unterschiede zwischen der Summe einzelner Spielerstatistiken und Teamstatistiken auftreten. Der Grund ist, dass aufgrund der Geschwindigkeit eines Handball-Spiels bei einzelnen Ereignissen unsere Scouts den Spieler nicht richtig zuordnen können.

BEENDET



HC FIVERS WAT Margareten **30 : 25**

WAT Atzgersdorf



( 14 : 12 )

| Spieler |                         |      | Tore/Würfe  |     |      |      |       |     |     | Sonstiges |    |    |    | Strafen |    |      |    |    |
|---------|-------------------------|------|-------------|-----|------|------|-------|-----|-----|-----------|----|----|----|---------|----|------|----|----|
| Nr      | Name                    | Pos. | Gesamt      | 7m  | 6m   | 9m   | LA/RA | KM  | TG  | DB*       | TF | ST | WB | AS      | GK | 2min | RK | BK |
| 38      | Reindl, Florian         | TW   | -% (0/0)    |     |      |      |       |     |     |           |    |    |    |         |    |      |    |    |
| 95      | Hartwein, Christoph     | TW   | -% (0/0)    |     |      |      |       |     |     |           |    |    |    |         |    |      |    |    |
| 2       | Dobias, Fabian          | RA   | 50% (1/2)   |     |      |      | 1/2   |     |     |           | 1  |    |    |         |    | 2    |    |    |
| 3       | Dobias, Florian         | RL   | -% (0/0)    |     |      |      |       |     |     |           |    |    | 2  | 1       |    | 1    |    |    |
| 5       | Banevski, Ilija         | RM   | -% (0/0)    |     |      |      |       |     |     |           |    |    |    |         |    |      |    |    |
| 9       | Grun, Manuel            | LA   | 50% (1/2)   |     |      |      | 0/1   |     | 1/1 |           |    |    |    |         |    |      |    |    |
| 11      | Hossl, Fabian           | KM   | -% (0/0)    |     |      |      |       |     |     |           |    |    |    |         |    |      |    |    |
| 14      | Rimacek, Niklas         | KM   | 100% (2/2)  |     |      |      |       | 2/2 |     |           | 2  |    | 1  |         | 1  |      | 1  |    |
| 22      | Majer, Matthias         | LA   | -% (0/0)    |     |      |      |       |     |     |           |    |    |    |         |    |      |    |    |
| 24      | Kufner, Nico            | LA   | -% (0/0)    |     |      |      |       |     |     |           |    |    |    |         |    |      |    |    |
| 35      | Fuchs, Nikolaus         | RM   | 67% (6/9)   | 3/4 | 2/4  |      |       | 1/1 |     | 2/4       | 2  | 1  |    | 3       |    |      |    |    |
| 37      | Wenert, Nico            | KM   | -% (0/0)    |     |      |      |       |     |     |           |    |    |    |         |    |      |    |    |
| 39      | Kurka, Michal           | LA   | 58% (7/12)  |     | 2/4  | 5/8  |       |     |     | 2/4       | 1  |    |    | 3       |    |      |    |    |
| 44      | Pelikan, Emil           | RR   | -% (0/0)    |     |      |      |       |     |     |           |    |    |    |         |    |      |    |    |
| 91      | Schiffleitner, Benjamin | RR   | 40% (2/5)   |     | 1/2  | 0/1  | 1/2   |     |     | 1/2       | 1  |    |    | 2       |    |      |    |    |
| 94      | Bajgoric, Alen          | RA   | 50% (6/12)  | 0/1 | 1/2  | 1/2  | 3/5   | 0/1 | 1/1 |           | 2  |    |    | 2       |    |      |    |    |
| 0A      | Trivanovic, Vedran      |      |             |     |      |      |       |     |     |           |    |    |    |         |    |      |    |    |
| 0B      | Smajlagic, Nedžad       |      |             |     |      |      |       |     |     |           |    |    |    |         |    |      |    |    |
| 0C      | Kratochivl, Pia         |      |             |     |      |      |       |     |     |           |    |    |    |         |    |      |    |    |
|         |                         |      | 57% (25/44) | 3/5 | 6/12 | 6/11 | 5/10  | 3/4 | 2/2 | 5/10      | 9  | 1  | 3  | 11      | 1  | 3    | 1  | 0  |

Ein Durchbruch (DB) ist eine zusätzliche Information für Tore, die aus dem Rückraum erzielt wurden. Die Anzahl dieser Tore wird bei der Summe der Tore eines Spielers nicht berücksichtigt.

| Torhüter |                     | Quote gehaltener Bälle (Paraden/Tore+gehaltene Würfe) |          |           |            |            |          |           |            |
|----------|---------------------|---|----------|-----------|------------|------------|----------|-----------|------------|
| Nr       | Name                | Gesamt  | 7m       | 6m        | 9m         | LA/RA      | Kreis    | Gegenstoß | Durchbruch |
| 38       | Reindl, Florian     | 0% (0/4)  | 0% (0/2) | -% (0/0)  | 0% (0/2)   | -% (0/0)   | -% (0/0) | 0% (0/1)  | -% (0/0)   |
| 95       | Hartwein, Christoph | 37% (15/41)   | 0% (0/2) | 33% (2/6) | 46% (6/13) | 35% (6/17) | 0% (0/3) | 33% (1/3) | 33% (2/6)  |
|          |                     | 33% (15/45)   | 0% (0/4) | 33% (2/6) | 40% (6/15) | 35% (6/17) | 0% (0/3) | 25% (1/4) | 33% (2/6)  |

| Würfe Team | Tore | Gehalten | Vorbei | Pfosten / Latte | Geblockt | Gesamt | Wurfquote |
|------------|------|----------|--------|-----------------|----------|--------|-----------|
| 7m         | 3    | 2        | 0      | 0               | 0        | 3/5    | 60%       |
| 6m         | 6    | 1        | 1      | 4               | 0        | 6/12   | 50%       |
| 9m         | 6    | 2        | 1      | 2               | 0        | 6/11   | 55%       |
| LA/RA      | 5    | 3        | 0      | 0               | 0        | 5/10   | 50%       |
| Kreis      | 3    | 0        | 0      | 1               | 0        | 3/4    | 75%       |
| Gegenstoß  | 2    | 0        | 0      | 0               | 0        | 2/2    | 100%      |
| Durchbruch | 5    | 1        | 0      | 3               | 0        | 5/10   | 50%       |
|            | 25   | 8        | 11     | 7               | 0        | 25/44  | 57%       |

- LEGENDE
- KM Kreisläufer
  - TG Tempogegenstoß
  - DB Durchbruch
  - TF Technische Fehler
  - ST Steals
  - WB Geblockte Würfe
  - AS Vorlagen
  - GK Gelbe Karte
  - 2min 2min-Strafen
  - RK Rote Karte
  - BK Blaue Karte

Es ist im Einzelfall möglich, dass Unterschiede zwischen der Summe einzelner Spielerstatistiken und Teamstatistiken auftreten. Der Grund ist, dass aufgrund der Geschwindigkeit eines Handball-Spiels bei einzelnen Ereignissen unsere Scouts den Spieler nicht richtig zuordnen können.