



Datum: 18/09/21  
 Uhrzeit: 18:30  
 Spiel: Spiel: 3. Spieltag, Spielnummer: 28645188, Saison: 21/22  
 Austragungsort: Weinviertelarena  
 Schiedsrichter: ,

# SPIELBERICHT

HLA Challenge

#GeballteLeidenschaft

BEENDET



UHC Hollabrunn

**33 : 23**

SG Krems / Langenlois



(17 : 12)



Bester Werfer: Kostasiki 8

2min: 3

Bester Werfer: Rothig 8

2min: 4

WURFQUOTE: **67%**

7M-QUOTE

7M-QUOTE

WURFQUOTE: **48%**

Würfe gesamt: 49



Tore: 33



Würfe gehalten: 8



Würfe vorbei: 5

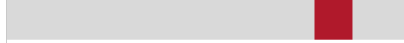

Würfe Pfosten/Latte: 4



Würfe geblockt: 3



3 7m-Tore | 3 7m-Würfe

7m verworfen:



2 7m-Tore | 4 7m-Würfe

7m verworfen:

22:18 | 21 PROVIN (SAVE)  
56:21 | 9 RUDISCHER (OFF)

Würfe gesamt: 48



Tore: 23



Würfe gehalten: 12



Würfe vorbei: 7

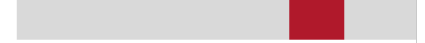

Würfe Pfosten/Latte: 4



Würfe geblockt: 5

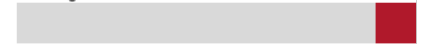

ERFOLGREICHE ANGRIFFE

GEHALTENE BÄLLE

ABGEWEHRTE ANGRIFFE

ABGEWEHRTE ANGRIFFE

GEHALTENE BÄLLE

ERFOLGREICHE ANGRIFFE



33 Tore erzielt | 57 Angriffe\*



8 Paraden | 31 Würfe auf das Tor



23 Gegentore | 58 Angriffe\*



33 Gegentore | 57 Angriffe\*

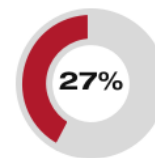

12 Paraden | 45 Würfe auf das Tor



23 Tore erzielt | 58 Angriffe\*

\*Die Anzahl der Angriffe wird mit jedem Ballbesitzwechsel um einen Angriff erhöht.

UHC HOLLABRUNN - ANGRIFF

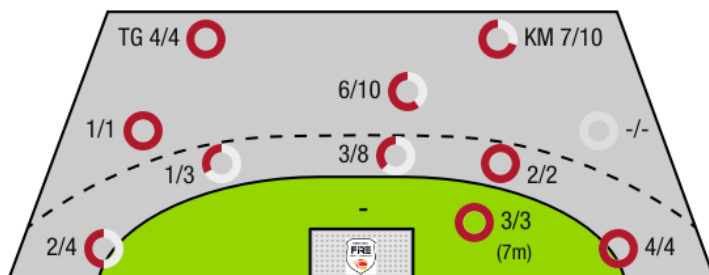

SG KREMS / LANGENLOIS - ANGRIFF

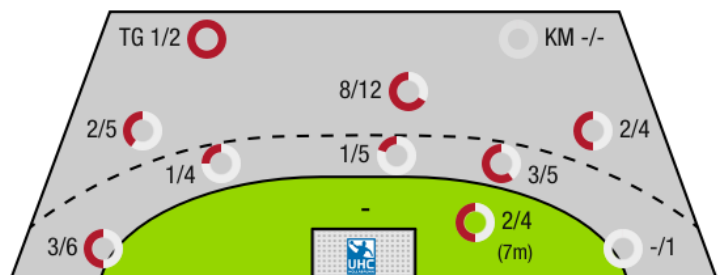

TG - Tempogegenstoß KM - Kreisläufer



UHC Hollabrunn

BEENDET

33 : 23

SG Krems / Langenlois



( 17 : 12 )

Spieler			Tore/Würfe							Sonstiges				Strafen				
Nr	Name	Pos.	Gesamt	7m	6m	9m	LA/RA	KM	TG	DB*	TF	ST	WB	AS	GK	2min	RK	BK
26	Nebenfuhr, Michael	TW	-% (0/0)															
72	Sturzer, Andreas	TW	-% (0/0)															
74	Dubovecak, Mario	TW	-% (0/0)											1				
5	Parzer, Tobias	KM	75% (3/4)					3/4			1		2					
6	Higatzberger, Adrian	RR	50% (1/2)		1/2							1						
8	Kosteski, Nikola	RA	100% (8/8)			1/1	4/4	1/1	2/2									
17	Schopp, Benedikt	RL	50% (1/2)				1/2				2							
19	Gal, Kristof	RL	75% (3/4)		1/2	1/1			1/1	1/1	1	1		3				
22	Vuksa, Goran	KM	71% (5/7)		2/2			3/5					1		1	1		
27	Schopp, David	RR	50% (1/2)		1/1	0/1				1/1	2					1		
30	Drager, Roman		33% (1/3)			1/3								1				
32	Wieninger, Kevin	RM	50% (1/2)			1/2					1		1	3		1		
33	Leutgeb, David	RL	0% (0/1)		0/1					0/1		1	1					
34	Horvacki, Mario	RM	71% (5/7)	1/1	1/3	3/3				1/3	2			3				
71	Mitkov, Vlatko	RR	50% (2/4)	2/2	0/2						3			6				
95	Otte, Alexander	LA	67% (2/3)				1/2		1/1									
0A	Sibral, Jorg																	
0B	Belas, Ivica																	
0C	Dincic, Andrija																	
0D	Gedinger, Gerhard																	
			<b>67% (33/49)</b>	<b>3/3</b>	<b>6/13</b>	<b>7/11</b>	<b>6/8</b>	<b>7/10</b>	<b>4/4</b>	<b>3/6</b>	<b>12</b>	<b>3</b>	<b>5</b>	<b>17</b>	<b>1</b>	<b>3</b>	<b>0</b>	<b>0</b>

Ein Durchbruch (DB) ist eine zusätzliche Information für Tore, die aus dem Rückraum erzielt wurden. Die Anzahl dieser Tore wird bei der Summe der Tore eines Spielers nicht berücksichtigt.

Torhüter		Quote gehaltener Bälle (Paraden/Tore+gehaltene Würfe)							
Nr	Name	Gesamt	7m	6m	9m	LA/RA	Kreis	Gegenstoß	Durchbruch
26	Nebenfuhr, Michael	35% (8/23)	33% (1/3)	43% (3/7)	21% (3/14)	25% (1/4)	-% (0/0)	0% (0/1)	50% (2/4)
72	Sturzer, Andreas	17% (1/6)	-% (0/0)	0% (0/2)	0% (0/3)	100% (1/1)	-% (0/0)	-% (0/0)	0% (0/2)
74	Dubovecak, Mario	50% (3/6)	-% (0/0)	0% (0/1)	50% (2/4)	50% (1/2)	-% (0/0)	-% (0/0)	0% (0/1)
		<b>34% (12/35)</b>	<b>33% (1/3)</b>	<b>30% (3/10)</b>	<b>24% (5/21)</b>	<b>43% (3/7)</b>	<b>-% (0/0)</b>	<b>0% (0/1)</b>	<b>29% (2/7)</b>

Würfe Team	Tore	Gehalten	Vorbei	Pfosten / Latte	Geblockt	Gesamt	Wurfquote
7m	3	0	0	0	0	3/3	100%
6m	6	3	0	1	3	6/13	46%
9m	7	2	0	2	0	7/11	64%
LA/RA	6	1	0	1	0	6/8	75%
Kreis	7	2	0	0	0	7/10	70%
Gegenstoß	4	0	0	0	0	4/4	100%
Durchbruch	3	2	0	1	0	3/6	50%
	33	8	5	4	3	33/49	67%

LEGENDE

- KM Kreisläufer
- TG Tempogegenstoß
- DB Durchbruch
- TF Technische Fehler
- ST Steals
- WB Geblockte Würfe
- AS Vorlagen
- GK Gelbe Karte
- 2min 2min-Strafen
- RK Rote Karte
- BK Blaue Karte

Es ist im Einzelfall möglich, dass Unterschiede zwischen der Summe einzelner Spielerstatistiken und Teamstatistiken auftreten. Der Grund ist, dass aufgrund der Geschwindigkeit eines Handball-Spiels bei einzelnen Ereignissen unsere Scouts den Spieler nicht richtig zuordnen können.



UHC Hollabrunn

BEENDET

33 : 23

SG Krems / Langenlois



( 17 : 12 )

Spieler			Tore/Würfe							Sonstiges				Strafen				
Nr	Name	Pos.	Gesamt	7m	6m	9m	LA/RA	KM	TG	DB*	TF	ST	WB	AS	GK	2min	RK	BK
16	Hollerer, Matthias	TW	-% (0/0)															
36	Fabry, Samuel	TW	-% (0/0)															
4	Alkic, Sinan	KM	-% (0/0)														1	
6	Rothig, Daniel	LA	62% (8/13)		0/1	7/10			1/2	0/1	1			3				
8	Schobert, Moritz	RM	0% (0/4)		0/3	0/1				0/1		1				1		
9	Neumaier, Tim	RR	-% (0/0)											1				
9	Rudischer, Benedikt	LA	50% (3/6)	1/2			2/4											
11	Hauch, Michael	RA	0% (0/1)				0/1				1							
15	Hofmann, Paul	KM	50% (1/2)		1/1	0/1				1/1	1					1		
17	Beron, Yannick	KM	-% (0/0)													1		
21	Provin, Jonathan	LA	50% (2/4)	1/2			1/2									1		
23	Lippitsch, Mario Andreas	RL	38% (3/8)		1/5	2/3				1/2	2		1					
24	Bobas, Rudolf	RR	56% (5/9)		3/4	2/5				3/3	2	1	1					
26	Schwanzler, Jakob	RA	-% (0/0)															
76	Kastenhuber, Laurenz	KM	100% (1/1)			1/1					1		1					
OA	Bozso, A														1			
OB	Andrasz, Boszo																	
			48% (23/48)	2/4	5/14	12/21	3/7	0/0	1/2	5/8	8	2	3	4	1	4	1	0

Ein Durchbruch (DB) ist eine zusätzliche Information für Tore, die aus dem Rückraum erzielt wurden. Die Anzahl dieser Tore wird bei der Summe der Tore eines Spielers nicht berücksichtigt.

Torhüter		Quote gehaltener Bälle (Paraden/Tore+gehaltene Würfe)							
Nr	Name	Gesamt	7m	6m	9m	LA/RA	Kreis	Gegenstoß	Durchbruch
16	Hollerer, Matthias	43% (3/7)	0% (0/1)	100% (1/1)	33% (1/3)	0% (0/1)	100% (1/1)	-% (0/0)	-% (0/0)
36	Fabry, Samuel	15% (5/34)	0% (0/2)	22% (2/9)	13% (1/8)	14% (1/7)	11% (1/9)	0% (0/4)	40% (2/5)
		20% (8/41)	0% (0/3)	30% (3/10)	18% (2/11)	13% (1/8)	20% (2/10)	0% (0/4)	40% (2/5)

Würfe Team	Tore	Gehalten	Vorbei	Pfosten / Latte	Geblockt	Gesamt	Wurfquote
7m	2	1	1	0	0	2/4	50%
6m	5	3	2	0	4	5/14	36%
9m	12	5	1	3	0	12/21	57%
LA/RA	3	3	0	1	0	3/7	43%
Kreis	0	0	0	0	0	0/0	NaN%
Gegenstoß	1	0	0	0	1	1/2	50%
Durchbruch	5	2	0	0	0	5/8	63%
	23	12	7	4	5	23/48	48%

- LEGENDE
- KM Kreisläufer
  - TG Tempogegenstoß
  - DB Durchbruch
  - TF Technische Fehler
  - ST Steals
  - WB Geblockte Würfe
  - AS Vorlagen
  - GK Gelbe Karte
  - 2min 2min-Strafen
  - RK Rote Karte
  - BK Blaue Karte

Es ist im Einzelfall möglich, dass Unterschiede zwischen der Summe einzelner Spielerstatistiken und Teamstatistiken auftreten. Der Grund ist, dass aufgrund der Geschwindigkeit eines Handball-Spiels bei einzelnen Ereignissen unsere Scouts den Spieler nicht richtig zuordnen können.