



Datum: 18/09/21
 Uhrzeit: 19:00
 Spiel: Spiel: 3. Spieltag, Spielnummer: 28645190, Saison: 21/22
 Austragungsort:
 Schiedsrichter: ,

SPIELBERICHT

HLA Challenge

#GeballteLeidenschaft

BEENDET



Wat Funfhaus HB

30 : 22

(13 : 10)

HIB Handball Graz



Bester Werfer: Lampert **11**

2min: **5**

Bester Werfer: Gasperov **8**

2min: **3**

WURFQUOTE: **75%**

7M-QUOTE

7M-QUOTE

WURFQUOTE: **61%**

Würfe gesamt: 40



Tore: 30



Würfe gehalten: 5



Würfe vorbei: 3



Würfe Pfosten/Latte: 0



Würfe geblockt: 2



6 | **7**
7m-Tore | 7m-Würfe

7m verworfen:
31:28 | 9 KROPF (SAVE)



6 | **6**
7m-Tore | 7m-Würfe

7m verworfen:

Würfe gesamt: 36



Tore: 22



Würfe gehalten: 6



Würfe vorbei: 7



Würfe Pfosten/Latte: 3



Würfe geblockt: 1



ERFOLGREICHE ANGRIFFE

GEHALTENE BÄLLE

ABGEWEHRTE ANGRIFFE

ABGEWEHRTE ANGRIFFE

GEHALTENE BÄLLE

ERFOLGREICHE ANGRIFFE



30 | **45**
Tore erzielt | Angriffe*



5 | **27**
Paraden | Würfe auf das Tor



22 | **45**
Gegentore | Angriffe*

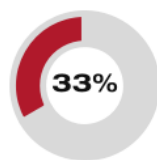

30 | **45**
Gegentore | Angriffe*

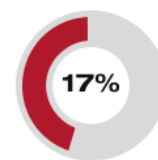

6 | **36**
Paraden | Würfe auf das Tor

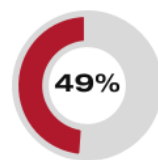

22 | **45**
Tore erzielt | Angriffe*

*Die Anzahl der Angriffe wird mit jedem Ballbesitzwechsel um einen Angriff erhöht.

WAT FUNFHAUS HB - ANGRIFF

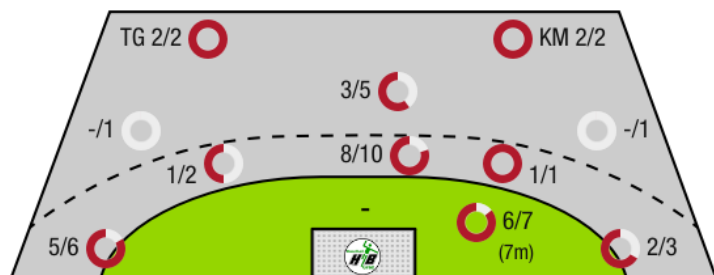

TG - Tempogegenstoß KM - Kreisläufer

HIB HANDBALL GRAZ - ANGRIFF

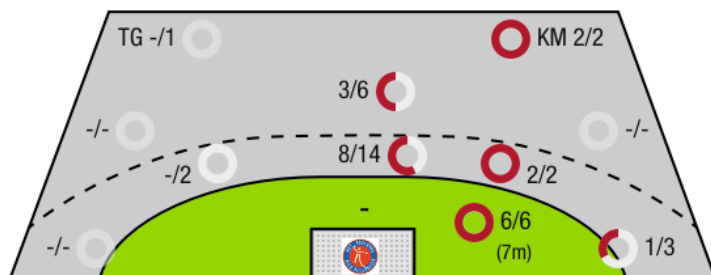



Wat Funfhaus HB

BEENDET

30 : 22

HIB Handball Graz



(13 : 10)

| Spieler | | | Tore/Würfe | | | | | | | Sonstiges | | | | Strafen | | | | |
|---------|-----------------------------|------|--------------------|-----|-------|-----|-------|-----|-----|-----------|----|----|----|---------|----|------|----|----|
| Nr | Name | Pos. | Gesamt | 7m | 6m | 9m | LA/RA | KM | TG | DB* | TF | ST | WB | AS | GK | 2min | RK | BK |
| 12 | Kirchknopf, Alexander | TW | -% (0/0) | | | | | | | | | | | | | | | |
| 20 | Psenner, Lukas | TW | -% (0/0) | | | | | | | | | | | | | | | |
| 6 | Fercher, Christoph | LA | 0% (0/1) | | | | 0/1 | | | | | | | | | 1 | | |
| 8 | Pranzeneder, Georg | RL | 100% (5/5) | 1/1 | 2/2 | 1/1 | 1/1 | | | 1/1 | 1 | | | 1 | | | | |
| 9 | Kropf, Elias | RA | 67% (2/3) | 0/1 | | | 1/1 | | 1/1 | | 3 | 1 | | | | | | |
| 11 | Monev, Ivan | RA | 50% (1/2) | | | | 1/2 | | | | | | 1 | | | | | |
| 15 | Bernkop Schnurch, Felix | RM | -% (0/0) | | | | | | | | | | | | | | | |
| 19 | Lampert, Severin | LA | 100% (11/11) | 5/5 | 1/1 | | 4/4 | | 1/1 | | | 1 | | | | | | |
| 22 | Sprung, Benjamin | RL | 40% (2/5) | | 1/3 | 1/2 | | | | | | | | | | 1 | | |
| 23 | Fetz, Leonard | KM | 100% (1/1) | | | | | 1/1 | | | | | | 1 | | 1 | | |
| 24 | Depauly, Patrick | RM | -% (0/0) | | | | | | | | | | | | | | | |
| 31 | Hofbauer, Fabian | RL | 50% (4/8) | | 3/4 | 1/4 | | | | | | | | 2 | | 1 | | |
| 32 | Kofler, Gabriel | RR | 100% (2/2) | | 2/2 | | | | | | | | | | | | | |
| 34 | Scholz, Philipp | RM | 100% (1/1) | | 1/1 | | | | | | 2 | | | 5 | | | | |
| 44 | Dudic, Viktor | KM | 100% (1/1) | | | | | 1/1 | | | 1 | | | | | 1 | | |
| 47 | Bernkop-Schnurch, Friedrich | RM | -% (0/0) | | | | | | | | | | | | | | | |
| 0A | Glatzl, Norbert | | | | | | | | | | | | | | | | | |
| 0B | Eberl, Roland | | | | | | | | | | | | | | | | | |
| 0C | Wainke, M | | | | | | | | | | | | | | | | | |
| 0D | Kornfeld, Alexander | | | | | | | | | | | | | | | | | |
| | | | 75% (30/40) | 6/7 | 10/13 | 3/7 | 7/9 | 2/2 | 2/2 | 1/1 | 7 | 2 | 1 | 9 | 0 | 5 | 0 | 0 |

Ein Durchbruch (DB) ist eine zusätzliche Information für Tore, die aus dem Rückraum erzielt wurden. Die Anzahl dieser Tore wird bei der Summe der Tore eines Spielers nicht berücksichtigt.

| Torhüter | | Quote gehaltener Bälle (Paraden/Tore+gehaltene Würfe) | | | | | | | |
|----------|-----------------------|---|-----------------|-------------------|------------------|-----------------|-----------------|-------------------|-----------------|
| Nr | Name | Gesamt | 7m | 6m | 9m | LA/RA | Kreis | Gegenstoß | Durchbruch |
| 12 | Kirchknopf, Alexander | 31% (5/16) | 0% (0/3) | 22% (2/9) | 40% (2/5) | 0% (0/3) | 0% (0/1) | 100% (1/1) | 0% (0/2) |
| 20 | Psenner, Lukas | 8% (1/12) | 0% (0/3) | 13% (1/8) | 0% (0/1) | -% (0/0) | 0% (0/1) | -% (0/0) | 0% (0/1) |
| | | 21% (6/28) | 0% (0/6) | 18% (3/17) | 33% (2/6) | 0% (0/3) | 0% (0/2) | 100% (1/1) | 0% (0/3) |

| Würfe Team | Tore | Gehalten | Vorbei | Pfosten / Latte | Geblockt | Gesamt | Wurfquote | |
|------------|------|----------|--------|-----------------|----------|--------|-----------|-----|
| 7m | 6 | 1 | 0 | 0 | 0 | 6/7 | 86% | |
| 6m | 10 | 2 | 0 | 0 | 1 | 10/13 | 77% | |
| 9m | 3 | 1 | 2 | 0 | 1 | 3/7 | 43% | |
| LA/RA | 7 | 1 | 0 | 0 | 0 | 7/9 | 78% | |
| Kreis | 2 | 0 | 0 | 0 | 0 | 2/2 | 100% | |
| Gegenstoß | 2 | 0 | 0 | 0 | 0 | 2/2 | 100% | |
| Durchbruch | 1 | 0 | 0 | 0 | 0 | 1/1 | 100% | |
| | | 30 | 5 | 3 | 0 | 2 | 30/40 | 75% |

- LEGENDE
- KM Kreisläufer
 - TG Tempgegenstoß
 - DB Durchbruch
 - TF Technische Fehler
 - ST Steals
 - WB Geblockte Würfe
 - AS Vorlagen
 - GK Gelbe Karte
 - 2min 2min-Strafen
 - RK Rote Karte
 - BK Blaue Karte

Es ist im Einzelfall möglich, dass Unterschiede zwischen der Summe einzelner Spielerstatistiken und Teamstatistiken auftreten. Der Grund ist, dass aufgrund der Geschwindigkeit eines Handball-Spiels bei einzelnen Ereignissen unsere Scouts den Spieler nicht richtig zuordnen können.



Wat Funfhaus HB

BEENDET

30 : 22

HIB Handball Graz



(13 : 10)

| Spieler | | | Tore/Würfe | | | | | | | | Sonstiges | | | | Strafen | | | |
|---------|------------------------|------|-------------|-----|-------|-----|-------|-----|-----|-----|-----------|----|----|----|---------|------|----|----|
| Nr | Name | Pos. | Gesamt | 7m | 6m | 9m | LA/RA | KM | TG | DB* | TF | ST | WB | AS | GK | 2min | RK | BK |
| 12 | Ortner, Paul | TW | -% (0/0) | | | | | | | | | | | | | | | |
| 16 | Simoncic, Luka | TW | -% (0/0) | | | | | | | | | | | | | | | |
| 61 | Fleischhacker, Pascal | TW | -% (0/0) | | | | | | | | | | | | | | | |
| 2 | Offenbacher, Christian | RM | 63% (5/8) | 5/5 | 0/2 | 0/1 | | | | | 2 | | | | | | | |
| 4 | Gasperov, Deni | RM | 62% (8/13) | | 6/10 | 2/3 | | | | 2/2 | 2 | 1 | | 1 | | | | |
| 6 | Hausberger, Benedict | LA | -% (0/0) | | | | | | | | | | | | | | | |
| 14 | Kronheim, Lukas | KM | 50% (1/2) | | 1/1 | | | | 0/1 | | | | 1 | | | | | |
| 17 | Oppel, S | | -% (0/0) | | | | | | | | 1 | | | | | | | |
| 18 | Paljusi, Dominik | RL | 40% (2/5) | | 1/3 | 1/2 | | | | | | | 1 | | | 1 | | |
| 19 | Ivanjko, Filip | RA | 33% (1/3) | 1/1 | | | 0/2 | | | | | | | | | | | |
| 20 | Vanzou, Stefan | LA | 100% (1/1) | | | | 1/1 | | | | | | | | | | | |
| 30 | Vasic, Daniel | RM | 100% (1/1) | | 1/1 | | | | | 1/1 | 1 | | | 2 | | 1 | | |
| 35 | Rothemberger, Georg | LA | -% (0/0) | | | | | | | | | | | | | | | |
| 40 | Seebacher, Jaro | LA | -% (0/0) | | | | | | | | | | | | | | | |
| 66 | Mavric, Mirnes | KM | 100% (3/3) | | 1/1 | | | 2/2 | | | | | | | | 1 | | |
| 76 | Benczik, J | | -% (0/0) | | | | | | | | | | | | | | | |
| 0A | Kapo, Faruk | | | | | | | | | | | | | | | | | |
| 0B | Rothemberger, Georg | | | | | | | | | | | | | | | | | |
| | | | 61% (22/36) | 6/6 | 10/18 | 3/6 | 1/3 | 2/2 | 0/1 | 3/3 | 8 | 1 | 2 | 3 | 0 | 3 | 0 | 0 |

Ein Durchbruch (DB) ist eine zusätzliche Information für Tore, die aus dem Rückraum erzielt wurden. Die Anzahl dieser Tore wird bei der Summe der Tore eines Spielers nicht berücksichtigt.

| Torhüter | | Quote gehaltener Bälle (Paraden/Tore+gehaltene Würfe) | | | | | | | |
|----------|-----------------------|---|-----------|------------|-----------|-----------|----------|-----------|------------|
| Nr | Name | Gesamt | 7m | 6m | 9m | LA/RA | Kreis | Gegenstoß | Durchbruch |
| 12 | Ortner, Paul | 0% (0/7) | 0% (0/1) | 0% (0/1) | 0% (0/3) | 0% (0/1) | 0% (0/1) | 0% (0/1) | -% (0/0) |
| 16 | Simoncic, Luka | 17% (4/23) | 25% (1/4) | 18% (2/11) | 33% (1/3) | 0% (0/5) | 0% (0/1) | 0% (0/1) | 0% (0/1) |
| 61 | Fleischhacker, Pascal | 20% (1/5) | 0% (0/2) | -% (0/0) | -% (0/0) | 33% (1/3) | -% (0/0) | -% (0/0) | -% (0/0) |
| | | 14% (5/35) | 14% (1/7) | 17% (2/12) | 17% (1/6) | 11% (1/9) | 0% (0/2) | 0% (0/2) | 0% (0/1) |

| Würfe Team | Tore | Gehalten | Vorbei | Pfosten / Latte | Geblockt | Gesamt | Wurfquote |
|------------|------|----------|--------|-----------------|----------|--------|-----------|
| 7m | 6 | 0 | 0 | 0 | 0 | 6/6 | 100% |
| 6m | 10 | 3 | 1 | 3 | 1 | 10/18 | 56% |
| 9m | 3 | 2 | 1 | 0 | 0 | 3/6 | 50% |
| LA/RA | 1 | 0 | 0 | 0 | 0 | 1/3 | 33% |
| Kreis | 2 | 0 | 0 | 0 | 0 | 2/2 | 100% |
| Gegenstoß | 0 | 1 | 0 | 0 | 0 | 0/1 | 0% |
| Durchbruch | 3 | 0 | 0 | 0 | 0 | 3/3 | 100% |
| | | 6 | 7 | 3 | 1 | 22/36 | 61% |

LEGENDE

- KM Kreisläufer
- TG Tempogegenstoß
- DB Durchbruch
- TF Technische Fehler
- ST Steals
- WB Geblockte Würfe
- AS Vorlagen
- GK Gelbe Karte
- 2min 2min-Strafen
- RK Rote Karte
- BK Blaue Karte

Es ist im Einzelfall möglich, dass Unterschiede zwischen der Summe einzelner Spielerstatistiken und Teamstatistiken auftreten. Der Grund ist, dass aufgrund der Geschwindigkeit eines Handball-Spiels bei einzelnen Ereignissen unsere Scouts den Spieler nicht richtig zuordnen können.