



Datum: 25/09/21  
 Uhrzeit: 18:00  
 Spiel: Spiel: 4. Spieltag, Spielnummer: 28645204, Saison: 21/22  
 Austragungsort:  
 Schiedsrichter: Leskovec, David, Vidic, Ales

**SPIELBERICHT**  
 HLA Challenge  
 #GeballteLeidenschaft

BEENDET

**30 : 33**  
( 16 : 19 )

Wat Funfhaus HBSG Krems / Langenlois



Bester Werfer: Pranzeneder **7** | 2min: **6** | Bester Werfer: Rudischer **10** | 2min: **6**

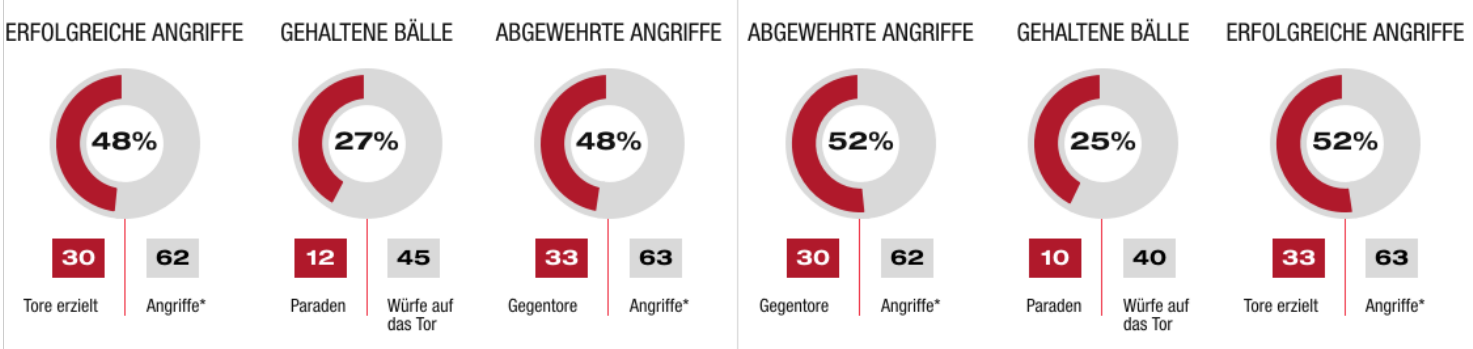
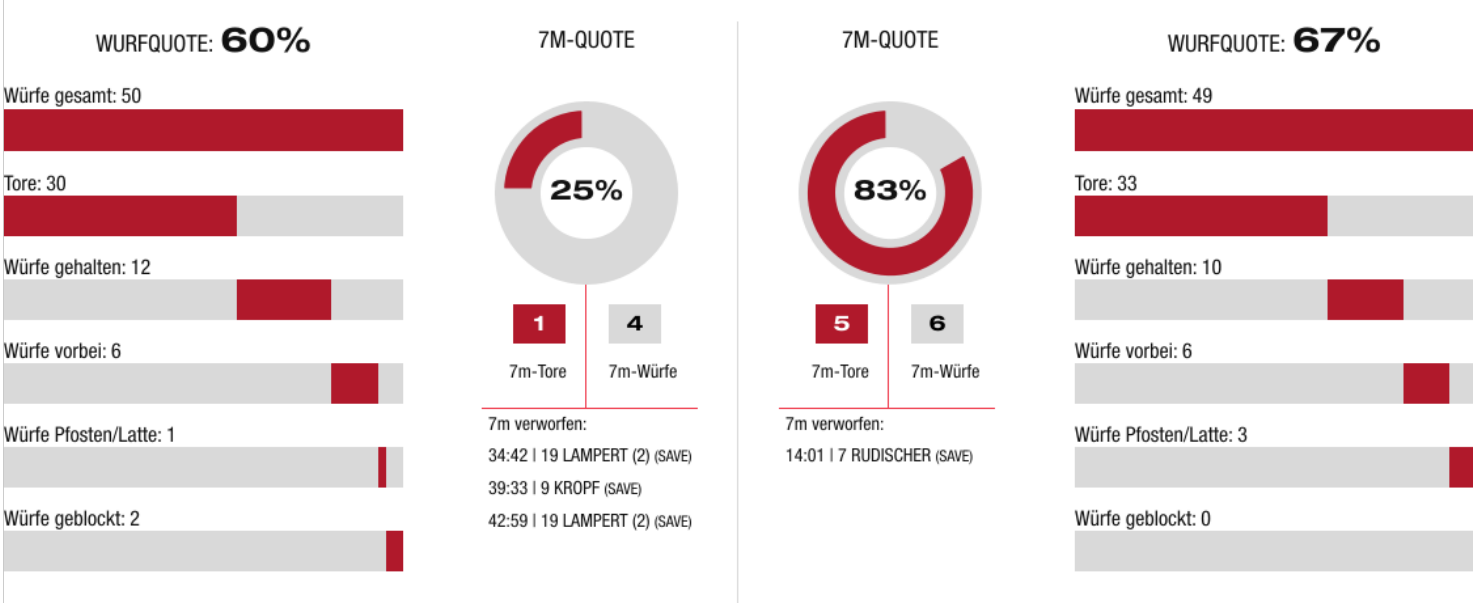

\*Die Anzahl der Angriffe wird mit jedem Ballbesitzwechsel um einen Angriff erhöht.

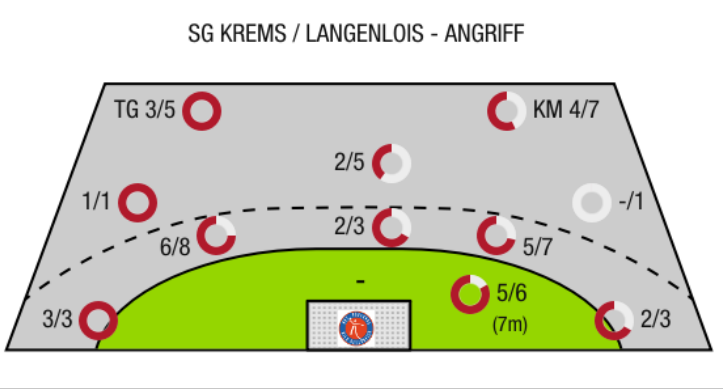
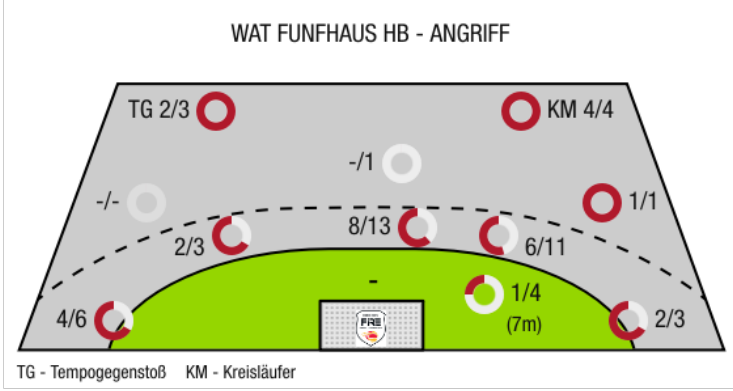



Wat Funfhaus HB

BEENDET

30 : 33

SG Krems / Langenlois



( 16 : 19 )

Spieler			Tore/Würfe							Sonstiges				Strafen				
Nr	Name	Pos.	Gesamt	7m	6m	9m	LA/RA	KM	TG	DB*	TF	ST	WB	AS	GK	2min	RK	BK
12	Kirchknopf, Alexander	TW	-% (0/0)											1				
98	Pavic, Jakov	TW	0% (0/1)															
6	Fercher, Christoph	LA	-% (0/0)								2					1		
8	Pranzeneder, Georg	RL	70% (7/10)		7/10					3/3	4			1				
9	Kropf, Elias	RA	57% (4/7)	1/2			2/3		1/2									
11	Monev, Ivan	RA	-% (0/0)															
15	Bernkop Schnurch, Felix	RM	-% (0/0)															
19	Lampert, Severin	LA	50% (3/6)	0/2			3/4											
22	Sprung, Benjamin	RL	67% (4/6)		3/4	1/2					1			2				
23	Fetz, Leonard	KM	100% (2/2)					1/1	1/1		1							
24	Depauly, Patrick	RM	50% (1/2)				1/2											
31	Hofbauer, Fabian	RL	20% (1/5)		1/5					0/1	3			2		1		
32	Kofler, Gabriel	RR	63% (5/8)		5/8					3/3								
43	Bernkop-Schnurch, Friedrich	RM	-% (0/0)													1		
44	Dudic, Viktor	KM	100% (3/3)					3/3				1				3	1	
60	Kofler, Jonas	RM	-% (0/0)															
0A	Glatzl, Norbert																	
0B	Eberl, Roland																	
0C	Sauschlagler, Mario																	
0D	Seitz, Philipp																	
			<b>60%</b> (30/50)	1/4	16/27	1/2	6/9	4/4	2/3	6/7	11	1	0	6	0	6	1	0

Ein Durchbruch (DB) ist eine zusätzliche Information für Tore, die aus dem Rückraum erzielt wurden. Die Anzahl dieser Tore wird bei der Summe der Tore eines Spielers nicht berücksichtigt.

Torhüter		Quote gehaltener Bälle (Paraden/Tore+gehaltene Würfe)							
Nr	Name	Gesamt	7m	6m	9m	LA/RA	Kreis	Gegenstoß	Durchbruch
12	Kirchknopf, Alexander	26% (9/34)	0% (0/4)	27% (4/15)	0% (0/5)	0% (0/5)	60% (3/5)	40% (2/5)	0% (0/4)
98	Pavic, Jakov	11% (1/9)	50% (1/2)	0% (0/3)	0% (0/2)	0% (0/1)	0% (0/2)	-% (0/0)	-% (0/0)
		<b>23%</b> (10/43)	<b>17%</b> (1/6)	<b>22%</b> (4/18)	<b>0%</b> (0/7)	<b>0%</b> (0/6)	<b>43%</b> (3/7)	<b>40%</b> (2/5)	<b>0%</b> (0/4)

Würfe Team	Tore	Gehalten	Vorbei	Pfosten / Latte	Geblockt	Gesamt	Wurfquote
7m	1	3	0	0	0	1/4	25%
6m	16	6	4	0	1	16/27	59%
9m	1	0	0	0	1	1/2	50%
LA/RA	6	2	0	1	0	6/9	67%
Kreis	4	0	0	0	0	4/4	100%
Gegenstoß	2	1	0	0	0	2/3	67%
Durchbruch	6	1	0	0	0	6/7	86%
	30	12	6	1	2	30/50	60%

- LEGENDE
- KM Kreisläufer
  - TG Tempgegenstoß
  - DB Durchbruch
  - TF Technische Fehler
  - ST Steals
  - WB Geblockte Würfe
  - AS Vorlagen
  - GK Gelbe Karte
  - 2min 2min-Strafen
  - RK Rote Karte
  - BK Blaue Karte

Es ist im Einzelfall möglich, dass Unterschiede zwischen der Summe einzelner Spielerstatistiken und Teamstatistiken auftreten. Der Grund ist, dass aufgrund der Geschwindigkeit eines Handball-Spiels bei einzelnen Ereignissen unsere Scouts den Spieler nicht richtig zuordnen können.



Wat Funfhaus HB

BEENDET

30 : 33

SG Krems / Langenlois



( 16 : 19 )

Spieler			Tore/Würfe							Sonstiges				Strafen				
Nr	Name	Pos.	Gesamt	7m	6m	9m	LA/RA	KM	TG	DB*	TF	ST	WB	AS	GK	2min	RK	BK
16	Hollerer, Matthias	TW	-% (0/0)															
36	Fabry, Samuel	TW	-% (0/0)											1				
6	Rothig, Daniel	LA	83% (5/6)		3/4	1/1			1/1		1	1		1		2		
7	Wiesbauer, Stephan	RA	75% (3/4)				2/3		1/1									
7	Rudischer, Benedikt	LA	77% (10/13)	5/6	1/2		3/3		1/2					1				
8	Schobert, Moritz	RM	-% (0/0)								1			1		1		
11	Hauch, Michael	RA	-% (0/0)															
13	Hasecic, Kenan	KM	43% (3/7)					3/6	0/1		2		1					
13	Kastenhuber, Laurenz	KM	100% (1/1)					1/1			1					1		
21	Provin, Jonathan	LA	-% (0/0)															
23	Lippitsch, Mario Andreas	RL	50% (2/4)		2/3	0/1				1/1	3							
24	Bobas, Rudolf	RR	50% (3/6)		1/2	2/4				1/1	3			2		1		
24	Nikolic, L		75% (6/8)		6/7	0/1				2/2	2	2	1	1				
33	Stiglitz, Nico	RL	-% (0/0)															
37	Hummel, Michael	LA	-% (0/0)															
OA	Mertens, J																	
OB	Bozso, A																	
			67% (33/49)	5/6	13/18	3/7	5/6	4/7	3/5	4/4	13	3	2	7	0	6	0	0

Ein Durchbruch (DB) ist eine zusätzliche Information für Tore, die aus dem Rückraum erzielt wurden. Die Anzahl dieser Tore wird bei der Summe der Tore eines Spielers nicht berücksichtigt.

Torhüter		Quote gehaltener Bälle (Paraden/Tore+gehaltene Würfe)							
Nr	Name	Gesamt	7m	6m	9m	LA/RA	Kreis	Gegenstoß	Durchbruch
16	Hollerer, Matthias	-% (0/0)	-% (0/0)	-% (0/0)	-% (0/0)	-% (0/0)	-% (0/0)	-% (0/0)	-% (0/0)
36	Fabry, Samuel	29% (12/42)	75% (3/4)	23% (6/26)	0% (0/1)	22% (2/9)	0% (0/4)	33% (1/3)	14% (1/7)
		29% (12/42)	75% (3/4)	23% (6/26)	0% (0/1)	22% (2/9)	0% (0/4)	33% (1/3)	14% (1/7)

Würfe Team	Tore	Gehalten	Vorbei	Pfosten / Latte	Geblockt	Gesamt	Wurfquote
7m	5	1	0	0	0	5/6	83%
6m	13	4	0	1	0	13/18	72%
9m	3	0	3	1	0	3/7	43%
LA/RA	5	0	0	1	0	5/6	83%
Kreis	4	3	0	0	0	4/7	57%
Gegenstoß	3	2	0	0	0	3/5	60%
Durchbruch	4	0	0	0	0	4/4	100%
	33	10	6	3	0	33/49	67%

LEGENDE

- KM Kreisläufer
- TG Tempgegenstoß
- DB Durchbruch
- TF Technische Fehler
- ST Steals
- WB Geblockte Würfe
- AS Vorlagen
- GK Gelbe Karte
- 2min 2min-Strafen
- RK Rote Karte
- BK Blaue Karte

Es ist im Einzelfall möglich, dass Unterschiede zwischen der Summe einzelner Spielerstatistiken und Teamstatistiken auftreten. Der Grund ist, dass aufgrund der Geschwindigkeit eines Handball-Spiels bei einzelnen Ereignissen unsere Scouts den Spieler nicht richtig zuordnen können.