



Datum: 13/11/21  
 Uhrzeit: 15:15  
 Spiel: Spiel: 9. Spieltag, Spielnummer: 28645246, Saison: 21/22  
 Austragungsort: Sporthalle Margareten  
 Schiedsrichter: Dautovic, Adnan, Tufegdzic, Pedrag

# SPIELBERICHT

HLA Challenge

#GeballteLeidenschaft

BEENDET



HC FIVERS WAT Margareten **33 : 33**  
 II  
 (17 : 14)

Union Sparkasse  
 Korneuburg



Bester Werfer: Pieber 8

2min: 3

Bester Werfer: Bachofner 8

2min: 4

WURFQUOTE: **67%**

7M-QUOTE

7M-QUOTE

WURFQUOTE: **63%**

Würfe gesamt: 49



Tore: 33



Würfe gehalten: 9



Würfe vorbei: 7

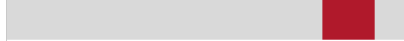

Würfe Pfosten/Latte: 4

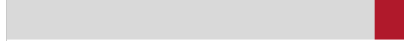

Würfe geblockt: 0



4 4

7m-Tore 7m-Würfe

7m verworfen:

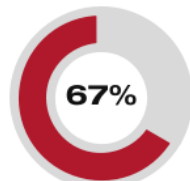

2 3

7m-Tore 7m-Würfe

7m verworfen:  
 17:27 | 31 KASAGRANDA (SAVE)

Würfe gesamt: 52



Tore: 33



Würfe gehalten: 9



Würfe vorbei: 7

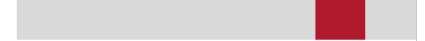

Würfe Pfosten/Latte: 4

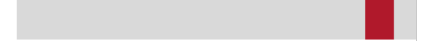

Würfe geblockt: 3

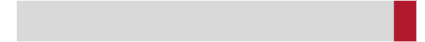

ERFOLGREICHE ANGRIFFE

GEHALTENE BÄLLE

ABGEWEHRTE ANGRIFFE

ABGEWEHRTE ANGRIFFE

GEHALTENE BÄLLE

ERFOLGREICHE ANGRIFFE



33 58

Tore erzielt Angriffe\*



9 42

Paraden Würfe auf das Tor



33 58

Gegentore Angriffe\*

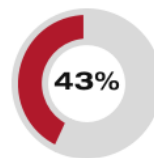

33 58

Gegentore Angriffe\*

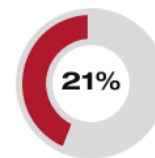

9 42

Paraden Würfe auf das Tor



33 58

Tore erzielt Angriffe\*

\*Die Anzahl der Angriffe wird mit jedem Ballbesitzwechsel um einen Angriff erhöht.

HC FIVERS WAT MARGARETEN II - ANGRIFF

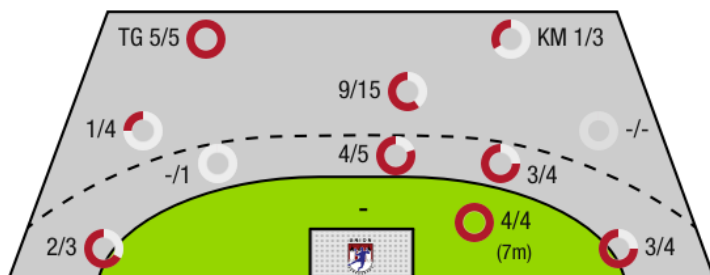

TG - Tempogegenstoß KM - Kreisläufer

UNION SPARKASSE KORNEUBURG - ANGRIFF

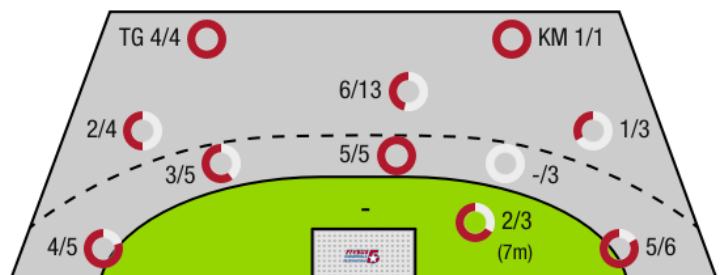

BEENDET



HC FIVERS WAT  
Margareten II

**33 : 33**  
( 17 : 14 )

Union Sparkasse  
Korneuburg



Spieler			Tore/Würfe									Sonstiges				Strafen			
Nr	Name	Pos.	Gesamt	7m	6m	9m	LA/RA	KM	TG	DB*	TF	ST	WB	AS	GK	2min	RK	BK	
52	Konstantin, Marko	TW	-% (0/0)																
56	David, Jan	TW	-% (0/0)																
5	Pieber, Bastian	LA	89% (8/9)	3/3	2/2	1/2	1/1		1/1	2/2		1		2					
15	Schrattenecker, Jacob	RM	50% (2/4)	1/1		1/3					2		1						
25	Mett, Krack	RM	55% (6/11)		1/3	5/8				1/3				1					
25	Kovacevic, Anes		100% (1/1)		1/1					1/1									
50	Maraspin, Luca	RA	100% (1/1)			1/1										1			
54	Kopic, Marin	KM	67% (2/3)					1/2	1/1		1								
54	Nigg, Jakob	RA	80% (4/5)				3/4		1/1		1								
55	Heizinger, Florian	KM	0% (0/2)		0/1			0/1			3		1						
65	Lichtblau, Lorin Lukas	LA	80% (4/5)				1/2		2/2						1	2			
75	Dvorak, Florentin	RR	80% (4/5)		3/3	1/2				3/3			1	1					
85	Schuh, Fabio	RM	-% (0/0)																
95	Vilis, Peter	RL	33% (1/3)			1/3					1								
OA	Muller, Lukas																		
OB	Zapletal, Sandra																		
OC	Polszter, Clemens																		
OD	Berger, B																		
			<b>67% (33/49)</b>	<b>4/4</b>	<b>7/10</b>	<b>10/19</b>	<b>5/7</b>	<b>1/3</b>	<b>5/5</b>	<b>7/9</b>	<b>8</b>	<b>1</b>	<b>3</b>	<b>4</b>	<b>1</b>	<b>3</b>	<b>0</b>	<b>0</b>	

Ein Durchbruch (DB) ist eine zusätzliche Information für Tore, die aus dem Rückraum erzielt wurden. Die Anzahl dieser Tore wird bei der Summe der Tore eines Spielers nicht berücksichtigt.

Torhüter		Quote gehaltener Bälle (Paraden/Tore+gehaltene Würfe)								
Nr	Name	Gesamt	7m	6m	9m	LA/RA	Kreis	Gegenstoß	Durchbruch	
52	Konstantin, Marko	21% (4/19)	50% (1/2)	25% (2/8)	0% (0/5)	25% (1/4)	0% (0/1)	0% (0/3)	17% (1/6)	
56	David, Jan	22% (5/23)	0% (0/1)	40% (2/5)	17% (2/12)	14% (1/7)	-% (0/0)	0% (0/1)	25% (1/4)	
		<b>21% (9/42)</b>	<b>33% (1/3)</b>	<b>31% (4/13)</b>	<b>12% (2/17)</b>	<b>18% (2/11)</b>	<b>0% (0/1)</b>	<b>0% (0/4)</b>	<b>20% (2/10)</b>	

Würfe Team	Tore	Gehalten	Vorbei	Pfosten / Latte	Geblockt	Gesamt	Wurfquote
7m	4	0	0	0	0	4/4	100%
6m	7	1	1	1	0	7/10	70%
9m	10	5	1	3	0	10/19	53%
LA/RA	5	1	0	0	0	5/7	71%
Kreis	1	2	0	0	0	1/3	33%
Gegenstoß	5	0	0	0	0	5/5	100%
Durchbruch	7	0	0	1	0	7/9	78%
	33	9	7	4	0	33/49	67%

- LEGENDE
- KM Kreisläufer
  - TG Tempogegenstoß
  - DB Durchbruch
  - TF Technische Fehler
  - ST Steals
  - WB Geblockte Würfe
  - AS Vorlagen
  - GK Gelbe Karte
  - 2min 2min-Strafen
  - RK Rote Karte
  - BK Blaue Karte

Es ist im Einzelfall möglich, dass Unterschiede zwischen der Summe einzelner Spielerstatistiken und Teamstatistiken auftreten. Der Grund ist, dass aufgrund der Geschwindigkeit eines Handball-Spiels bei einzelnen Ereignissen unsere Scouts den Spieler nicht richtig zuordnen können.

BEENDET



# HC FIVERS WAT Margareten **33 : 33**

( 17 : 14 )

Union Sparkasse  
Korneuburg



Spieler			Tore/Würfe								Sonstiges				Strafen			
Nr	Name	Pos.	Gesamt	7m	6m	9m	LA/RA	KM	TG	DB*	TF	ST	WB	AS	GK	2min	RK	BK
1	Spork, Thomas	TW	-% (0/0)															
21	Maislinger, Lukas	TW	-% (0/0)															
2	Dietrich, Patrick	RR	50% (4/8)			4/8								1		1		
3	Gross, Lukas	LA	-% (0/0)															
4	Rajic, David	KM	50% (1/2)		0/1			1/1						1		1		
5	Dijkstra, Leon	RM	50% (2/4)		2/3	0/1				2/3	1			1		1		
8	Reichenauer, Clemens	RL	-% (0/0)															
13	Rattensperger, Jonas		-% (0/0)															
14	Schaffler, Leonard	RA	100% (1/1)	1/1							1			1				
16	Marek, David		-% (0/0)															
18	Bachofner, Sebastian	RM	80% (8/10)		5/6	1/2			2/2	5/6	1			3				
25	Tomann, Aaron	RL	56% (5/9)		1/1	4/8				1/1	2			2	1			
28	Bachofner, Andreas	LA	75% (6/8)		0/1		4/5		2/2							1		
29	Vogelsinger, David	RL	-% (0/0)															
31	Kasagrande, Anton	RA	60% (6/10)	1/2	0/1	0/1	5/6							2				
38	Korbl, Matthias	LA	-% (0/0)															
OA	Sauberer, Christian																	
OB	Luzyanin, Alexander																	
OC	Schaffler, Julian																	
			<b>63% (33/52)</b>	2/3	8/13	9/20	9/11	1/1	4/4	8/10	6	0	0	11	1	4	0	0

Ein Durchbruch (DB) ist eine zusätzliche Information für Tore, die aus dem Rückraum erzielt wurden. Die Anzahl dieser Tore wird bei der Summe der Tore eines Spielers nicht berücksichtigt.

Torhüter		Quote gehaltener Bälle (Paraden/Tore+gehaltene Würfe)							
Nr	Name	Gesamt	7m	6m	9m	LA/RA	Kreis	Gegenstoß	Durchbruch
1	Spork, Thomas	25% (9/36)	0% (0/3)	13% (1/8)	31% (5/16)	14% (1/7)	67% (2/3)	0% (0/3)	0% (0/7)
21	Maislinger, Lukas	0% (0/6)	0% (0/1)	-% (0/2)	0% (0/3)	-% (0/0)	-% (0/0)	0% (0/2)	-% (0/0)
		<b>21% (9/42)</b>	<b>0% (0/4)</b>	<b>10% (1/10)</b>	<b>26% (5/19)</b>	<b>14% (1/7)</b>	<b>67% (2/3)</b>	<b>0% (0/5)</b>	<b>0% (0/7)</b>

Würfe Team	Tore	Gehalten	Vorbei	Pfosten / Latte	Geblockt	Gesamt	Wurfquote
7m	2	1	0	0	0	2/3	67%
6m	8	4	0	1	0	8/13	62%
9m	9	2	3	3	3	9/20	45%
LA/RA	9	2	0	0	0	9/11	82%
Kreis	1	0	0	0	0	1/1	100%
Gegenstoß	4	0	0	0	0	4/4	100%
Durchbruch	8	2	0	0	0	8/10	80%
	33	9	7	4	3	33/52	63%

- LEGENDE**
- KM Kreisläufer
  - TG Tempogegenstoß
  - DB Durchbruch
  - TF Technische Fehler
  - ST Steals
  - WB Geblockte Würfe
  - AS Vorlagen
  - GK Gelbe Karte
  - 2min 2min-Strafen
  - RK Rote Karte
  - BK Blaue Karte

Es ist im Einzelfall möglich, dass Unterschiede zwischen der Summe einzelner Spielerstatistiken und Teamstatistiken auftreten. Der Grund ist, dass aufgrund der Geschwindigkeit eines Handball-Spiels bei einzelnen Ereignissen unsere Scouts den Spieler nicht richtig zuordnen können.