



Datum: 23/04/22  
 Uhrzeit: 20:15  
 Spiel: Spiel: 3. Spieltag, Spielnummer: 33145417, Saison: 22/23  
 Austragungsort: Sporthalle Margareten  
 Schiedsrichter: Hofer, Florian, Schmidhuber, Andreas

**SPIELBERICHT**  
 HLA Meisterliga  
 www.hla.at  
**#GeballteLeidenschaft**

BEENDET



HC FIVERS WAT Margareten **37 : 21**

HSG Holding Graz



( 22 : 10 )



Bester Werfer: Haunold 10

2min: 3

Bester Werfer: Offner, Jensterle 4

2min: 3

WURFQUOTE: **74%**

7M-QUOTE

7M-QUOTE

WURFQUOTE: **54%**

Würfe gesamt: 50



Tore: 37



Würfe gehalten: 9

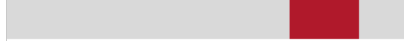

Würfe vorbei: 2

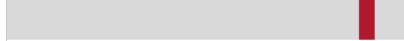

Würfe Pfosten/Latte: 2

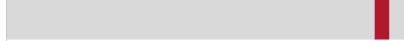

Würfe geblockt: 2

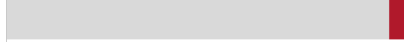

2 3  
7m-Tore 7m-Würfe

7m verworfen:  
47:05 | 25 HAUNOLD (SAVE)

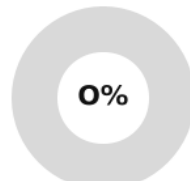

0 1  
7m-Tore 7m-Würfe

7m verworfen:  
54:35 | 93 DAMJANOSKI (SAVE)

Würfe gesamt: 39



Tore: 21



Würfe gehalten: 10



Würfe vorbei: 6

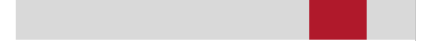

Würfe Pfosten/Latte: 3

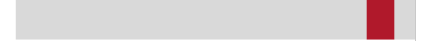

Würfe geblockt: 2

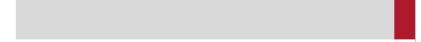

ERFOLGREICHE ANGRIFFE

GEHALTENE BÄLLE

ABGEWEHRTE ANGRIFFE

ABGEWEHRTE ANGRIFFE

GEHALTENE BÄLLE

ERFOLGREICHE ANGRIFFE



37 52  
Tore erzielt Angriffe\*



9 30  
Paraden Würfe auf das Tor



21 52  
Gegentore Angriffe\*



37 52  
Gegentore Angriffe\*

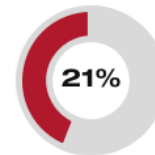

10 47  
Paraden Würfe auf das Tor



21 52  
Tore erzielt Angriffe\*

\*Die Anzahl der Angriffe wird mit jedem Ballbesitzwechsel um einen Angriff erhöht.

HC FIVERS WAT MARGARETEN - ANGRIFF

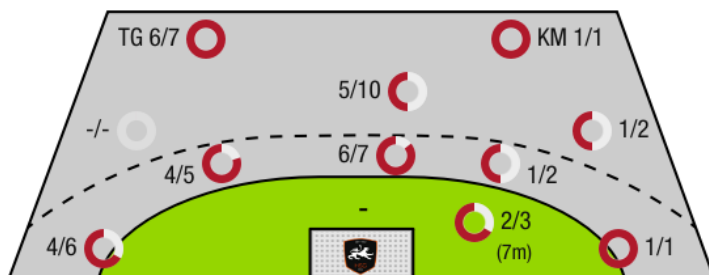

TG - Tempogegenstoß KM - Kreisläufer

HSG HOLDING GRAZ - ANGRIFF

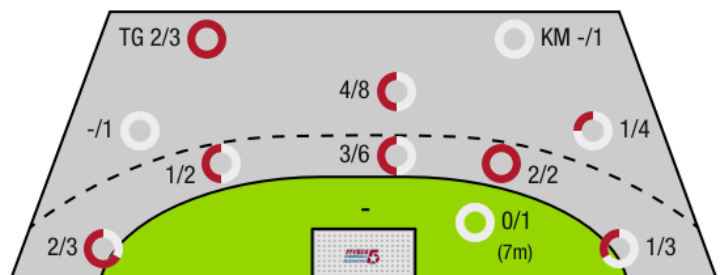



HC FIVERS WAT  
Margareten

BEENDET

37 : 21

( 22 : 10 )

HSG Holding Graz



Spieler			Tore/Würfe							Sonstiges				Strafen				
Nr	Name	Pos.	Gesamt	7m	6m	9m	LA/RA	KM	TG	DB*	TF	ST	WB	AS	GK	2min	RK	BK
51	Filzwieser, Wolfgang	TW	-% (0/0)															
52	Tanic, Boris	TW	-% (0/0)															
5	Saric, Christian	RR	0% (0/2)		0/1	0/1												
15	Dambock, Eric	LA	50% (2/4)				1/3					1		1				
25	Haunold, Marc-Andre	RL	67% (10/15)	2/3	3/5	2/4			2/2	1/2	1	2		2				
35	Gangel, Lukas	RA	33% (1/3)			1/3												
45	Heizinger, Florian	KM	-% (0/0)								1		1			1		
50	Schweiger, Vincent	KM	100% (3/3)		1/1			1/1				1		4				
54	Nigg, Jakob	RA	100% (5/5)				1/1		2/2		1	1						
55	Martinovic, Marin	RM	100% (4/4)		2/2	2/2					1	1	1	4				
57	Schrattenecker, Jacob	RM	75% (3/4)		2/2	1/2				2/2		1						
58	Brenneis, Leander	KM	-% (0/0)													2		
59	Kolar, Markus	RL	50% (1/2)		1/1				0/1	1/1								
65	Gangel, Philipp	LA	100% (4/4)		1/1		3/3					2						
75	Riede, Maximilian	RA	100% (1/1)						1/1									
85	Brandfellner, David	RA	100% (3/3)		1/1				1/1		1	1						
0A	Jonas, Herbert																	
0B	Eckl, D.I. Peter																	
0C	Neckam, Monika																	
0D	Gangel, Michael																	
			74% (37/50)	2/3	11/14	6/12	5/7	1/1	6/7	4/5	5	10	2	11	0	3	0	0

Ein Durchbruch (DB) ist eine zusätzliche Information für Tore, die aus dem Rückraum erzielt wurden. Die Anzahl dieser Tore wird bei der Summe der Tore eines Spielers nicht berücksichtigt.

Torhüter		Quote gehaltener Bälle (Paraden/Tore+gehaltene Würfe)							
Nr	Name	Gesamt	7m	6m	9m	LA/RA	Kreis	Gegenstoß	Durchbruch
51	Filzwieser, Wolfgang	40% (2/5)	100% (1/1)	-% (0/0)	33% (1/3)	-% (0/0)	-% (0/0)	-% (0/0)	-% (0/0)
52	Tanic, Boris	32% (8/25)	-% (0/0)	13% (1/8)	30% (3/10)	33% (2/6)	100% (1/1)	50% (1/2)	20% (1/5)
		33% (10/30)	100% (1/1)	13% (1/8)	31% (4/13)	33% (2/6)	100% (1/1)	50% (1/2)	20% (1/5)

Würfe Team	Tore	Gehalten	Vorbei	Pfosten / Latte	Geblockt	Gesamt	Wurfquote
7m	2	1	0	0	0	2/3	67%
6m	11	0	0	1	2	11/14	79%
9m	6	6	0	0	0	6/12	50%
LA/RA	5	1	0	1	0	5/7	71%
Kreis	1	0	0	0	0	1/1	100%
Gegenstoß	6	1	0	0	0	6/7	86%
Durchbruch	4	0	0	1	0	4/5	80%
	37	9	2	2	2	37/50	74%

## LEGENDE

KM	Kreisläufer
TG	Tempgegenstoß
DB	Durchbruch
TF	Technische Fehler
ST	Steals
WB	Geblockte Würfe
AS	Vorlagen
GK	Gelbe Karte
2min	2min-Strafen
RK	Rote Karte
BK	Blaue Karte

Es ist im Einzelfall möglich, dass Unterschiede zwischen der Summe einzelner Spielerstatistiken und Teamstatistiken auftreten. Der Grund ist, dass aufgrund der Geschwindigkeit eines Handball-Spiels bei einzelnen Ereignissen unsere Scouts den Spieler nicht richtig zuordnen können.

BEENDET

HC FIVERS WAT Margareten **37 : 21**

HSG Holding Graz



( 22 : 10 )

Spieler			Tore/Würfe							Sonstiges				Strafen				
Nr	Name	Pos.	Gesamt	7m	6m	9m	LA/RA	KM	TG	DB*	TF	ST	WB	AS	GK	2min	RK	BK
1	Nikolic, Leo	TW	-% (0/0)											1				
92	Weinhappl, David	TW	-% (0/0)											1				
5	Hallmann, Christian	KM	50% (1/2)		1/1			0/1										
7	Jensterle, Jurij	RR	57% (4/7)		2/3	0/2				2/2				1				
11	Albek, Jozsef	RL	60% (3/5)		1/2	1/2				0/1	2		1	1				
13	Skol, Rok	RM	50% (2/4)		2/3	0/1				2/2	1					1		
15	Offner, Paul	LA	67% (4/6)			0/1	2/3		2/2		1							
17	Dika, Mateo	RA	33% (1/3)			0/1	0/1											
18	Freytag, Emil	RL	100% (2/2)			1/1												
20	Jandl, Stephan	RR	50% (1/2)			1/2										1		
23	Belos, Nemanja	RL	50% (1/2)			1/2					2			1				
24	Schimmel, Florian	RA	100% (1/1)			1/1					1							
30	Scherr, Thomas	RA	33% (1/3)				1/2		0/1			1						
66	Raschid, Ramon	KM	-% (0/0)															
77	Schmiedbauer, Philipp	KM	-% (0/0)										1			1		
93	Damjanoski, Borjan	RM	0% (0/2)	0/1	0/1													
0A	Lanegger, Bettina																	
0B																		
0C	Pottinger, Bernd																	
0D	Ruzicka, Wolfgang																	
			<b>54%</b> (21/39)	0/1	6/10	5/13	3/6	0/1	2/3	4/5	7	1	2	5	0	3	0	0

Ein Durchbruch (DB) ist eine zusätzliche Information für Tore, die aus dem Rückraum erzielt wurden. Die Anzahl dieser Tore wird bei der Summe der Tore eines Spielers nicht berücksichtigt.

Torhüter		Quote gehaltener Bälle (Paraden/Tore+gehaltene Würfe)							
Nr	Name	Gesamt	7m	6m	9m	LA/RA	Kreis	Gegenstoß	Durchbruch
1	Nikolic, Leo	22% (8/36)	0% (0/1)	0% (0/9)	60% (6/10)	20% (1/5)	0% (0/1)	14% (1/7)	0% (0/2)
92	Weinhappl, David	10% (1/10)	50% (1/2)	0% (0/3)	0% (0/2)	0% (0/2)	-% (0/0)	-% (0/0)	0% (0/2)
		<b>20%</b> (9/46)	<b>33%</b> (1/3)	<b>0%</b> (0/12)	<b>50%</b> (6/12)	<b>14%</b> (1/7)	<b>0%</b> (0/1)	<b>14%</b> (1/7)	<b>0%</b> (0/4)

Würfe Team	Tore	Gehalten	Vorbei	Pfosten / Latte	Geblockt	Gesamt	Wurfquote
7m	0	1	0	0	0	0/1	0%
6m	6	1	1	0	2	6/10	60%
9m	5	4	2	2	0	5/13	38%
LA/RA	3	2	0	1	0	3/6	50%
Kreis	0	1	0	0	0	0/1	0%
Gegenstoß	2	1	0	0	0	2/3	67%
Durchbruch	4	1	0	0	0	4/5	80%
		10	6	3	2	21/39	54%

## LEGENDE

KM	Kreisläufer
TG	Tempgegenstoß
DB	Durchbruch
TF	Technische Fehler
ST	Steals
WB	Geblockte Würfe
AS	Vorlagen
GK	Gelbe Karte
2min	2min-Strafen
RK	Rote Karte
BK	Blaue Karte

Es ist im Einzelfall möglich, dass Unterschiede zwischen der Summe einzelner Spielerstatistiken und Teamstatistiken auftreten. Der Grund ist, dass aufgrund der Geschwindigkeit eines Handball-Spiels bei einzelnen Ereignissen unsere Scouts den Spieler nicht richtig zuordnen können.