



Datum: 30/04/22
 Uhrzeit: 19:00
 Spiel: Spiel: 2. Spieltag, Spielnummer: 33266347, Saison: 23/24
 Austragungsort: Sporthalle Barnbach
 Schiedsrichter: Schober, Marc, Stollberg, Rico

SPIELBERICHT

HLA Meisterliga
 www.hla.at

#GeballteLeidenschaft

BEENDET



HSG XeNTiS
 Bärnbach/Köflach

20 : 22

(9 : 9)

HC BT-Fuchse

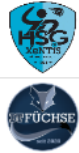

Bester Werfer: Hutecek **7**

2min: **6**

Bester Werfer: Breg **6**

2min: **6**

WURFQUOTE: **61%**

7M-QUOTE

7M-QUOTE

WURFQUOTE: **65%**

Würfe gesamt: 33



Tore: 20



Würfe gehalten: 7

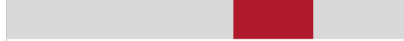

Würfe vorbei: 5

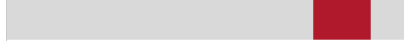

Würfe Pfosten/Latte: 3

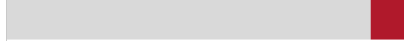

Würfe geblockt: 0

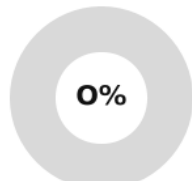
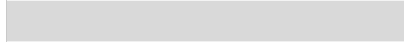

0 | 1
 7m-Tore | 7m-Würfe

7m verworfen:



2 | 2
 7m-Tore | 7m-Würfe

7m verworfen:

Würfe gesamt: 34



Tore: 22



Würfe gehalten: 9

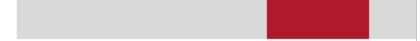

Würfe vorbei: 2

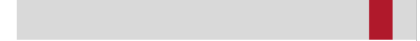

Würfe Pfosten/Latte: 1

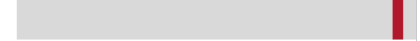

Würfe geblockt: 1

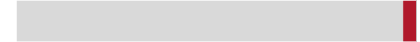

ERFOLGREICHE ANGRIFFE

GEHALTENE BÄLLE

ABGEWEHRTE ANGRIFFE

ABGEWEHRTE ANGRIFFE

GEHALTENE BÄLLE

ERFOLGREICHE ANGRIFFE



20 | 43
 Tore erzielt | Angriffe*



7 | 29
 Paraden | Würfe auf das Tor



22 | 43
 Gegentore | Angriffe*



20 | 43
 Gegentore | Angriffe*

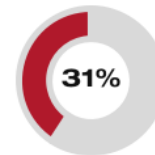

9 | 29
 Paraden | Würfe auf das Tor



22 | 43
 Tore erzielt | Angriffe*

*Die Anzahl der Angriffe wird mit jedem Ballbesitzwechsel um einen Angriff erhöht.

HSG XENTIS BÄRNBACH/KÖFLACH - ANGRIFF

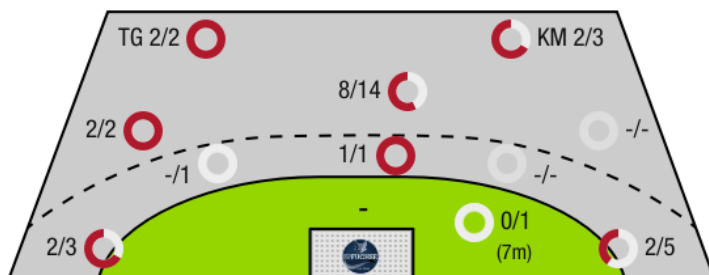

TG - Tempogegenstoß KM - Kreisläufer

HC BT-FUCHSE - ANGRIFF

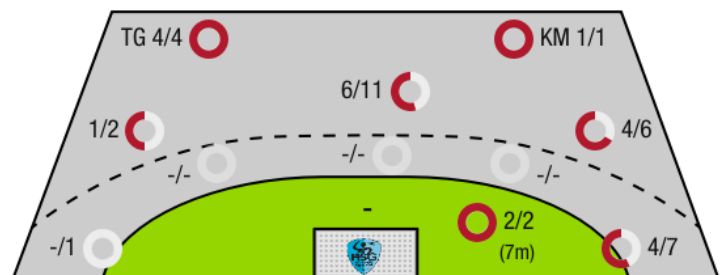



HSG XeNTis
Bärnbach/Köflach

BEENDET

20 : 22

(9 : 9)

HC BT-Fuchse



Spieler			Tore/Würfe							Sonstiges				Strafen				
Nr	Name	Pos.	Gesamt	7m	6m	9m	LA/RA	KM	TG	DB*	TF	ST	WB	AS	GK	2min	RK	BK
12	Baumann, Rene	TW	-% (0/0)															
16	Budovic, Jovo	TW	100% (1/1)											1				
3	Murzl, Jakob	LA	67% (2/3)				2/3									1		
5	Gollner, Alexander	RM	-% (0/0)															
6	Cichy, Markus	RR	-% (0/0)															
7	Kreidl, Simon	KM	-% (0/0)															
7	Mislav NENADIC	RR	0% (0/1)			0/1					2		1	1	1	2		
8	Langmann, Paul	RM	100% (1/1)			1/1												
9	Palmstingl, Patrick Elias	RA	-% (0/0)													1		
11	Bellina, Christian	LA	100% (1/1)						1/1									
13	Hutecek, Sebastian	RM	64% (7/11)		1/1	5/8	0/1		1/1		1			5				
15	Dobric, Marko	KM	67% (2/3)					2/3			2							
17	Langmann, Leonhard	LA	-% (0/0)															
33	Glaser, Fabian	RA	50% (2/4)				2/4				1				1	1		
35	Djordjevic, Milos	RL	40% (2/5)	0/1	0/1	2/3					1					1		
71	Cehte, Klemen	RL	67% (2/3)			2/3					1			1				
OA	Pirker, Sabrina																	
OB	Serbec, Uros																	
OC	Hrassnig, Armin																	
OD	D Leskovsek																	
			61% (20/33)	0/1	1/2	10/16	4/8	2/3	2/2	0/0	8	0	1	8	2	6	0	0

Ein Durchbruch (DB) ist eine zusätzliche Information für Tore, die aus dem Rückraum erzielt wurden. Die Anzahl dieser Tore wird bei der Summe der Tore eines Spielers nicht berücksichtigt.

Torhüter		Quote gehaltener Bälle (Paraden/Tore+gehaltene Würfe)							
Nr	Name	Gesamt	7m	6m	9m	LA/RA	Kreis	Gegenstoß	Durchbruch
12	Baumann, Rene	-% (0/0)	-% (0/0)	-% (0/0)	-% (0/0)	-% (0/0)	-% (0/0)	-% (0/0)	-% (0/0)
16	Budovic, Jovo	28% (8/29)	0% (0/2)	-% (0/0)	31% (5/16)	38% (3/8)	0% (0/1)	0% (0/4)	-% (0/0)
		28% (8/29)	0% (0/2)	-% (0/0)	31% (5/16)	38% (3/8)	0% (0/1)	0% (0/4)	-% (0/0)

Würfe Team	Tore	Gehalten	Vorbei	Pfosten / Latte	Geblockt	Gesamt	Wurfquote
7m	0	0	1	0	0	0/1	0%
6m	1	1	0	0	0	1/2	50%
9m	10	3	1	2	0	10/16	63%
LA/RA	4	2	0	1	0	4/8	50%
Kreis	2	1	0	0	0	2/3	67%
Gegenstoß	2	0	0	0	0	2/2	100%
Durchbruch	0	0	0	0	0	0/0	NaN%
		20	7	5	3	20/33	61%

LEGENDE

- KM Kreisläufer
- TG Tempgegenstoß
- DB Durchbruch
- TF Technische Fehler
- ST Steals
- WB Geblockte Würfe
- AS Vorlagen
- GK Gelbe Karte
- 2min 2min-Strafen
- RK Rote Karte
- BK Blaue Karte

Es ist im Einzelfall möglich, dass Unterschiede zwischen der Summe einzelner Spielerstatistiken und Teamstatistiken auftreten. Der Grund ist, dass aufgrund der Geschwindigkeit eines Handball-Spiels bei einzelnen Ereignissen unsere Scouts den Spieler nicht richtig zuordnen können.



HSG XeNTis
Bärnbach/Köflach

BEENDET

20 : 22

(9 : 9)

HC BT-Fuchse



Spieler			Tore/Würfe								Sonstiges				Strafen			
Nr	Name	Pos.	Gesamt	7m	6m	9m	LA/RA	KM	TG	DB*	TF	ST	WB	AS	GK	2min	RK	BK
1	Jasarevic, Adin	TW	-% (0/0)															
10	Marinovic, Luka	TW	-% (0/0)															
24	Vogel, J	TW	-% (0/0)															
6	Maretic, Mario	RM	50% (1/2)			1/2								1				
8	Burger, Sebastian	LA	75% (3/4)			1/1	0/1		2/2		1	1		2				
11	Lechner, Alexander	RM	-% (0/0)															
17	Kuhn, Thomas	LA	-% (0/0)															
22	Seferovic, Adam	RL	57% (4/7)			3/6			1/1					3	1	2		
26	Breg, Martin	RA	67% (6/9)	1/1		1/1	3/6		1/1		3							
29	Wulz, Thomas Paul	RA	100% (1/1)				1/1									1		
34	Ratajec, Anze	RM	33% (2/6)	1/1		1/5					3			1				
45	Prokop, Patrick	RM	100% (4/4)			4/4					2			2		1		
55	Tremmel, Thomas	KM	100% (1/1)					1/1			3					1		
69	Plassnig, Luca	KM	-% (0/0)								1							
95	Sabazgiraev, Hazbulat	KM	-% (0/0)													1		
95	Salbrechter, Stefan Bernhard	RL	-% (0/0)															
0A	Kabilagic, Nihad																	
0B	Teras, Benjamin																	
0C	Marko, Gerald																	
			65% (22/34)	2/2	0/0	11/19	4/8	1/1	4/4	0/0	13	1	0	9	1	6	0	0

Ein Durchbruch (DB) ist eine zusätzliche Information für Tore, die aus dem Rückraum erzielt wurden. Die Anzahl dieser Tore wird bei der Summe der Tore eines Spielers nicht berücksichtigt.

Torhüter		Quote gehaltener Bälle (Paraden/Tore+gehaltene Würfe)							
Nr	Name	Gesamt	7m	6m	9m	LA/RA	Kreis	Gegenstoß	Durchbruch
1	Jasarevic, Adin	36% (4/11)	-% (0/0)	100% (1/1)	25% (2/8)	0% (0/2)	100% (1/1)	0% (0/2)	-% (0/0)
10	Marinovic, Luka	20% (3/15)	-% (0/0)	0% (0/1)	13% (1/8)	33% (2/6)	0% (0/2)	-% (0/0)	-% (0/0)
24	Vogel, J	-% (0/0)	-% (0/0)	-% (0/0)	-% (0/0)	-% (0/0)	-% (0/0)	-% (0/0)	-% (0/0)
		27% (7/26)	-% (0/0)	50% (1/2)	19% (3/16)	25% (2/8)	33% (1/3)	0% (0/2)	-% (0/0)

Würfe Team	Tore	Gehalten	Vorbei	Pfosten / Latte	Geblockt	Gesamt	Wurfquote
7m	2	0	0	0	0	2/2	100%
6m	0	0	0	0	0	0/0	NaN%
9m	11	5	2	0	1	11/19	58%
LA/RA	4	3	0	1	0	4/8	50%
Kreis	1	0	0	0	0	1/1	100%
Gegenstoß	4	0	0	0	0	4/4	100%
Durchbruch	0	0	0	0	0	0/0	NaN%
	22	8	2	1	1	22/34	65%

LEGENDE

KM	Kreisläufer
TG	Tempgegenstoß
DB	Durchbruch
TF	Technische Fehler
ST	Steals
WB	Geblockte Würfe
AS	Vorlagen
GK	Gelbe Karte
2min	2min-Strafen
RK	Rote Karte
BK	Blaue Karte

Es ist im Einzelfall möglich, dass Unterschiede zwischen der Summe einzelner Spielerstatistiken und Teamstatistiken auftreten. Der Grund ist, dass aufgrund der Geschwindigkeit eines Handball-Spiels bei einzelnen Ereignissen unsere Scouts den Spieler nicht richtig zuordnen können.