

BEENDET

**SC kelag Ferlach****31 : 23****HC BT-Fuchse**

( 16 : 10 )

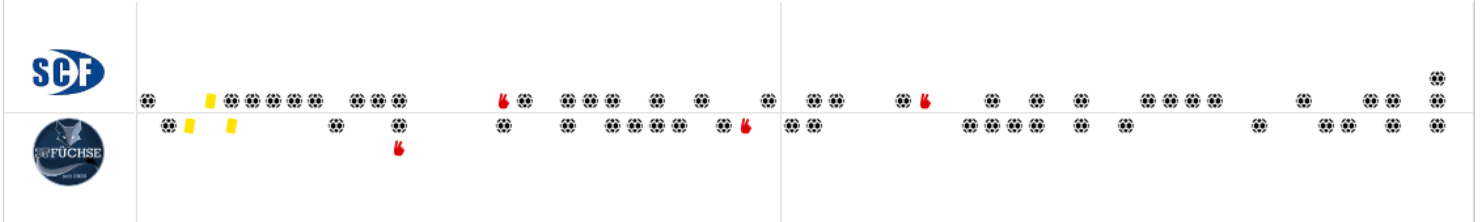

Bester Werfer: Pomorisac **9** | 2min: **2** | Bester Werfer: Ratajec, Prokop **4** | 2min: **2**

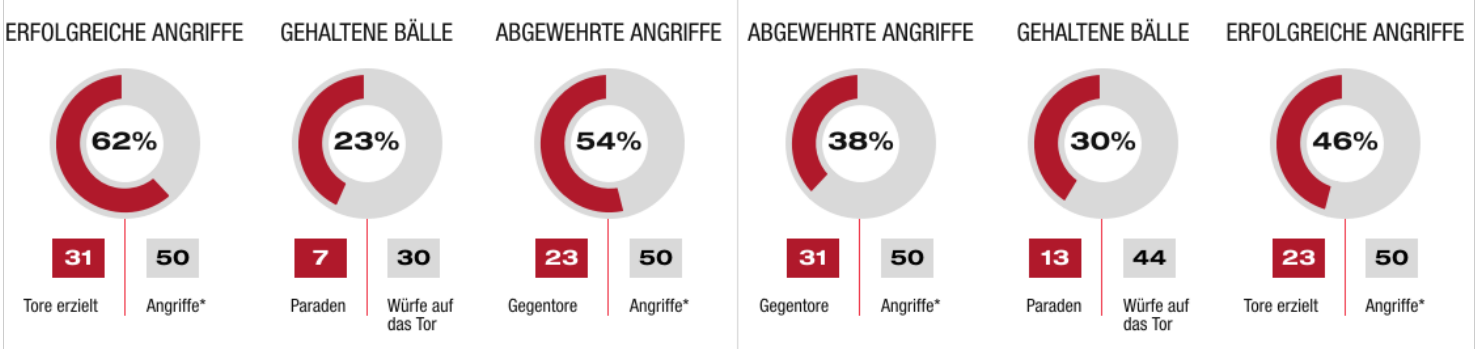
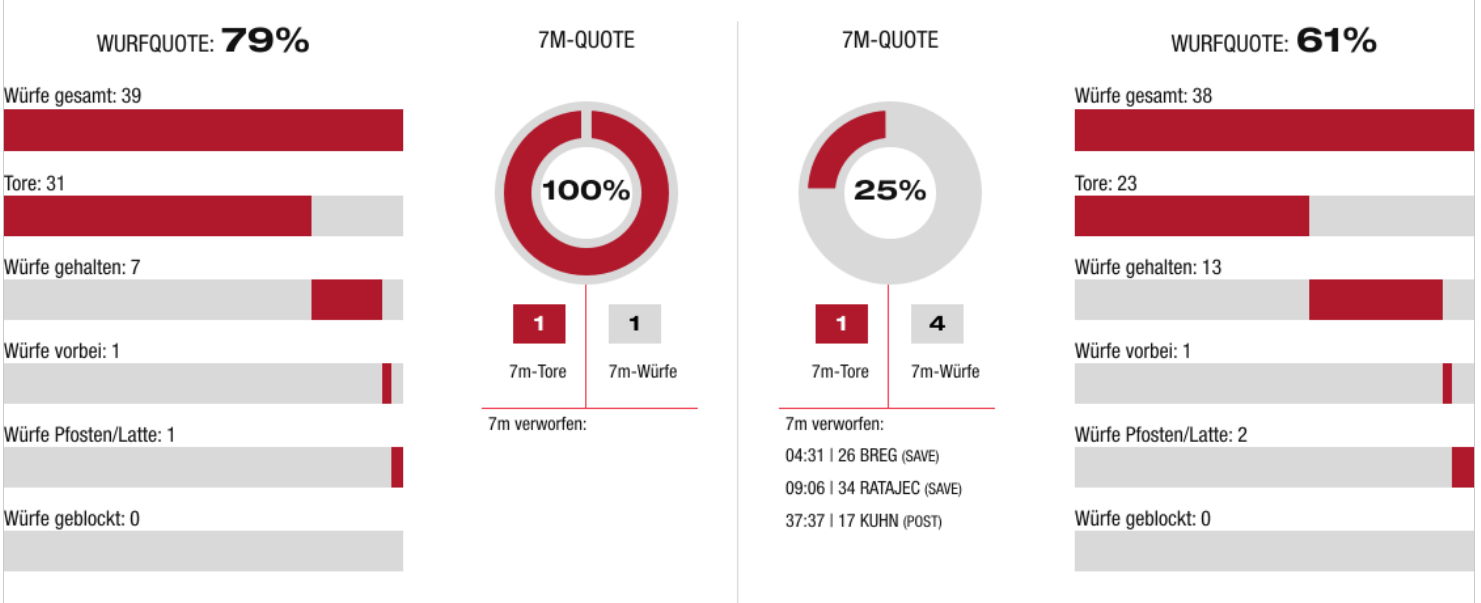

\*Die Anzahl der Angriffe wird mit jedem Ballbesitzwechsel um einen Angriff erhöht.

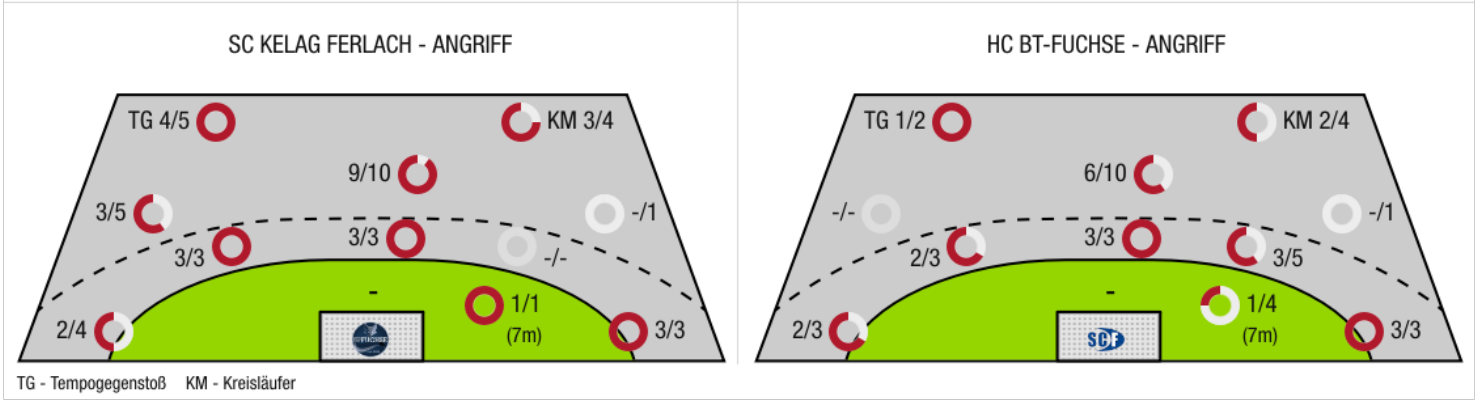



SC kelag Ferlach

BEENDET

31 : 23

( 16 : 10 )

HC BT-Fuchse



Spieler			Tore/Würfe							Sonstiges				Strafen				
Nr	Name	Pos.	Gesamt	7m	6m	9m	LA/RA	KM	TG	DB*	TF	ST	WB	AS	GK	2min	RK	BK
1	Jakob, Kelich	TW	-% (0/0)															
33	Striessnig, Florian	TW	-% (0/0)															
3	Supovec, Aljaz	KM	-% (0/0)															
8	Knapp, Simon	RL	-% (0/0)															
9	Sager, Nico	RL	57% (4/7)				2/4		2/3							1		
14	Rath, Mathias	RA	100% (4/4)		1/1		3/3			1/1	2			1		1		
15	Besser, Lukas	RL	-% (0/0)															
22	Pomorisac, Dean David	RL	75% (9/12)		3/3	5/8			1/1	3/3	4	1						
24	Jovanovic, Mladan	RM	89% (8/9)		1/1	7/8				1/1	4			1				
25	Ploner, Florian	LA	-% (0/0)															
50	Gonzalez-Martinez, Adonis	RM	100% (1/1)		1/1					1/1	1	1		6				
81	Milicevic, Adrian	KM	83% (5/6)	1/1				3/4	1/1			1		1	1			
OA	Szabo, Alfred																	
OB	Arnaudovski, Risto																	
OC	Miklin, Gerald																	
			<b>79% (31/39)</b>	1/1	6/6	12/16	5/7	3/4	4/5	6/6	11	3	0	9	1	2	0	0

Ein Durchbruch (DB) ist eine zusätzliche Information für Tore, die aus dem Rückraum erzielt wurden. Die Anzahl dieser Tore wird bei der Summe der Tore eines Spielers nicht berücksichtigt.

Torhüter		Quote gehaltener Bälle (Paraden/Tore+gehaltene Würfe)							
Nr	Name	Gesamt	7m	6m	9m	LA/RA	Kreis	Gegenstoß	Durchbruch
1	Jakob, Kelich	0% (0/2)	-% (0/0)	0% (0/1)	-% (0/0)	0% (0/1)	-% (0/0)	-% (0/0)	0% (0/1)
33	Striessnig, Florian	38% (13/34)	67% (2/3)	30% (3/10)	36% (4/11)	20% (1/5)	50% (2/4)	50% (1/2)	36% (4/11)
		<b>36% (13/36)</b>	<b>67% (2/3)</b>	<b>27% (3/11)</b>	<b>36% (4/11)</b>	<b>17% (1/6)</b>	<b>50% (2/4)</b>	<b>50% (1/2)</b>	<b>33% (4/12)</b>

Würfe Team	Tore	Gehalten	Vorbei	Pfosten / Latte	Geblockt	Gesamt	Wurfquote
7m	1	0	0	0	0	1/1	100%
6m	6	0	0	0	0	6/6	100%
9m	12	4	0	0	0	12/16	75%
LA/RA	5	2	0	0	0	5/7	71%
Kreis	3	1	0	0	0	3/4	75%
Gegenstoß	4	0	0	1	0	4/5	80%
Durchbruch	6	0	0	0	0	6/6	100%
	31	7	1	1	0	31/39	79%

LEGENDE

- KM Kreisläufer
- TG Tempogegenstoß
- DB Durchbruch
- TF Technische Fehler
- ST Steals
- WB Geblockte Würfe
- AS Vorlagen
- GK Gelbe Karte
- 2min 2min-Strafen
- RK Rote Karte
- BK Blaue Karte

Es ist im Einzelfall möglich, dass Unterschiede zwischen der Summe einzelner Spielerstatistiken und Teamstatistiken auftreten. Der Grund ist, dass aufgrund der Geschwindigkeit eines Handball-Spiels bei einzelnen Ereignissen unsere Scouts den Spieler nicht richtig zuordnen können.



SC kelag Ferlach

BEENDET

31 : 23

( 16 : 10 )

HC BT-Fuchse



Spieler			Tore/Würfe								Sonstiges				Strafen			
Nr	Name	Pos.	Gesamt	7m	6m	9m	LA/RA	KM	TG	DB*	TF	ST	WB	AS	GK	2min	RK	BK
1	Jasarevic, Adin	TW	-% (0/0)															
10	Marinovic, Luka	TW	-% (0/0)															
24	Vogel, J	TW	-% (0/0)															
3	Nenadic, Thomas	RM	-% (0/0)															
8	Burger, Sebastian	LA	50% (1/2)	1/1					0/1									
11	Lechner, Alexander	RM	-% (0/0)															
17	Kuhn, Thomas	LA	40% (2/5)	0/1	1/1		1/2	0/1		2/2	1							
18	Spendier, Florian	RR	40% (2/5)		1/3	1/2				1/4	1			1				
22	Seferovic, Adam	RL	100% (3/3)		1/1	2/2				1/1	1			1				
26	Breg, Martin	RA	0% (0/2)	0/1				0/1			1							
29	Wulz, Thomas Paul	RA	100% (3/3)				3/3				3	1		1				
34	Ratajec, Anze	RM	67% (4/6)	0/1	1/1	3/4					2					1		
45	Prokop, Patrick	RM	50% (4/8)		4/5	0/3				4/5				3				
55	Tremmel, Thomas	KM	100% (2/2)					1/1	1/1		1				1			
69	Plassnig, Luca	KM	100% (2/2)				1/1	1/1							1			
95	Salbrechter, Stefan Bernhard	RL	-% (0/0)								2					1		
0A	Marko, Gerald																	
0B	Kabilagic, Nihad																	
0C	Teras, Benjamin																	
			<b>61% (23/38)</b>	1/4	8/11	6/11	5/6	2/4	1/2	8/12	12	1	0	6	2	2	0	0

Ein Durchbruch (DB) ist eine zusätzliche Information für Tore, die aus dem Rückraum erzielt wurden. Die Anzahl dieser Tore wird bei der Summe der Tore eines Spielers nicht berücksichtigt.

Torhüter		Quote gehaltener Bälle (Paraden/Tore+gehaltene Würfe)							
Nr	Name	Gesamt	7m	6m	9m	LA/RA	Kreis	Gegenstoß	Durchbruch
1	Jasarevic, Adin	0% (0/6)	-% (0/0)	0% (0/2)	0% (0/4)	-% (0/0)	-% (0/0)	-% (0/0)	0% (0/2)
10	Marinovic, Luka	-% (0/0)	-% (0/0)	-% (0/0)	-% (0/0)	-% (0/0)	-% (0/0)	-% (0/0)	-% (0/0)
24	Vogel, J	22% (7/32)	0% (0/1)	0% (0/4)	33% (4/12)	29% (2/7)	25% (1/4)	0% (0/4)	0% (0/4)
		<b>18% (7/38)</b>	<b>0% (0/1)</b>	<b>0% (0/6)</b>	<b>25% (4/16)</b>	<b>29% (2/7)</b>	<b>25% (1/4)</b>	<b>0% (0/4)</b>	<b>0% (0/6)</b>

Würfe Team	Tore	Gehalten	Vorbei	Pfosten / Latte	Geblockt	Gesamt	Wurfquote
7m	1	2	0	1	0	1/4	25%
6m	8	3	0	0	0	8/11	73%
9m	6	4	0	1	0	6/11	55%
LA/RA	5	1	0	0	0	5/6	83%
Kreis	2	2	0	0	0	2/4	50%
Gegenstoß	1	1	0	0	0	1/2	50%
Durchbruch	8	4	0	0	0	8/12	67%
	<b>23</b>	<b>13</b>	<b>1</b>	<b>2</b>	<b>0</b>	<b>23/38</b>	<b>61%</b>

- LEGENDE
- KM Kreisläufer
  - TG Tempogegenstoß
  - DB Durchbruch
  - TF Technische Fehler
  - ST Steals
  - WB Geblockte Würfe
  - AS Vorlagen
  - GK Gelbe Karte
  - 2min 2min-Strafen
  - RK Rote Karte
  - BK Blaue Karte

Es ist im Einzelfall möglich, dass Unterschiede zwischen der Summe einzelner Spielerstatistiken und Teamstatistiken auftreten. Der Grund ist, dass aufgrund der Geschwindigkeit eines Handball-Spiels bei einzelnen Ereignissen unsere Scouts den Spieler nicht richtig zuordnen können.