



Datum: 11/11/22  
 Uhrzeit: 19:30  
 Spiel: Spiel: 9. Spieltag, Spielnummer: 34495655, Saison: 22/23  
 Austragungsort: Sporthalle Krems  
 Schiedsrichter: ,

**SPIELBERICHT**  
 HLA Meisterliga  
 www.hla.at  
**#GeballteLeidenschaft**

BEENDET

# Förthof UHK Krems

# 32 : 29

( 17 : 12 )

# HSG Holding Graz

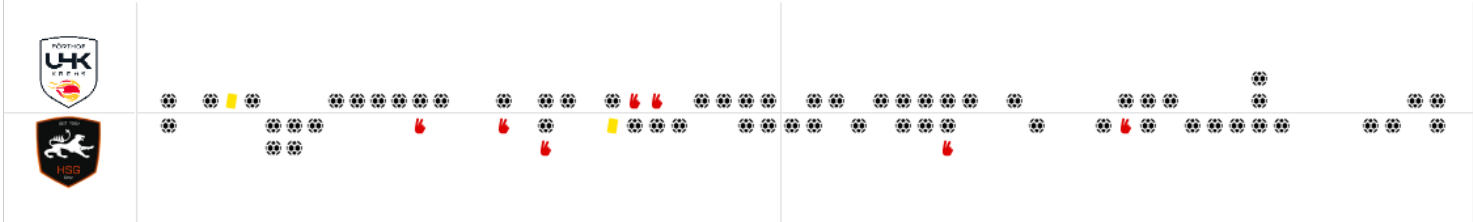

Bester Werfer: Fuhrer **10** | 2min: **2** | Bester Werfer: Belos, Scherr, Jensterle **6** | 2min: **5**

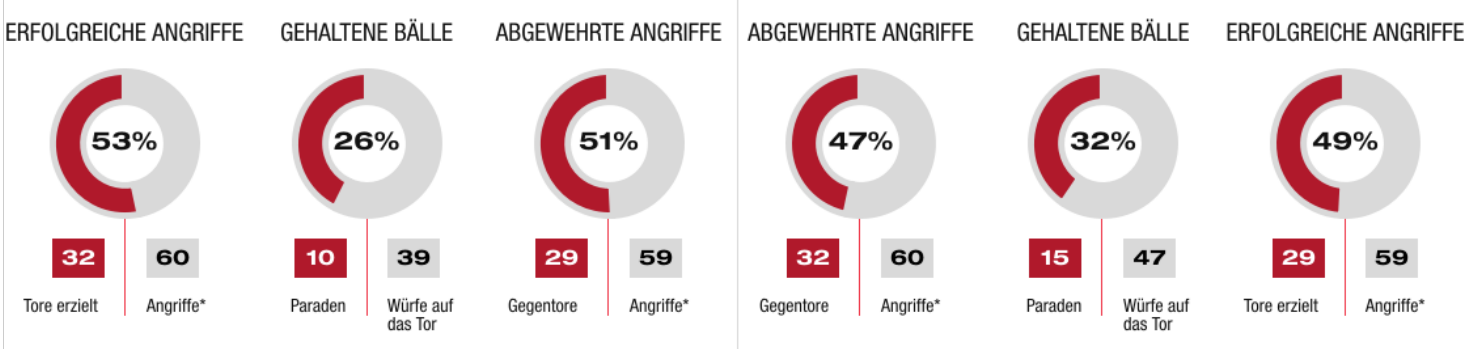
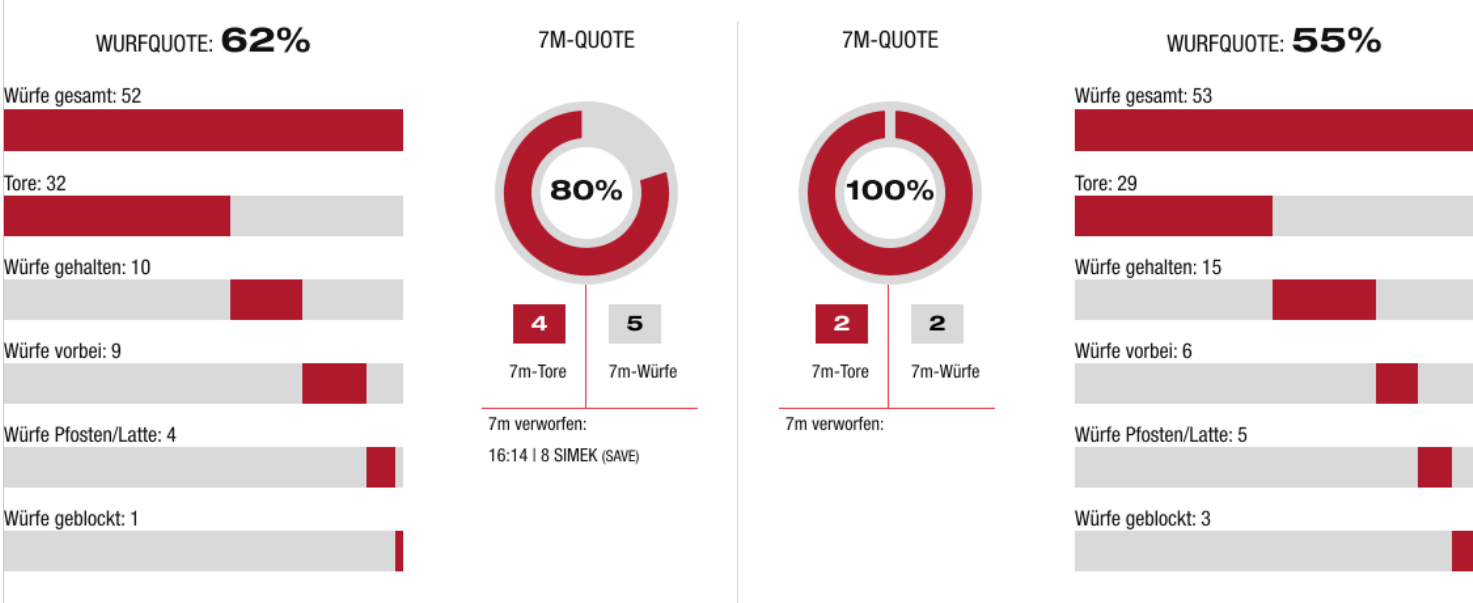

\*Die Anzahl der Angriffe wird mit jedem Ballbesitzwechsel um einen Angriff erhöht.

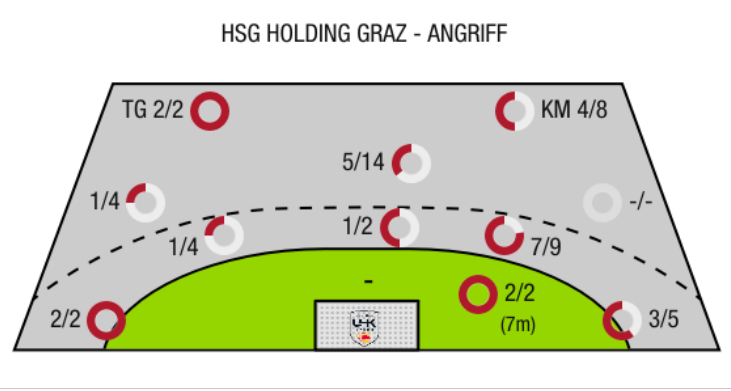
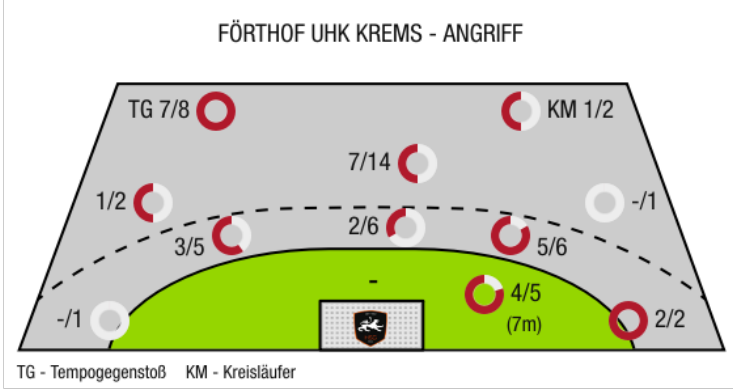

TG - Tempogegenstoß KM - Kreisläufer



Förthof UHK Krems

BEENDET

32 : 29

( 17 : 12 )

HSG Holding Graz



| Spieler |                          |      | Tore/Würfe  |     |       |      |       |     |     | Sonstiges |    |    |    | Strafen |    |      |    |    |
|---------|--------------------------|------|-------------|-----|-------|------|-------|-----|-----|-----------|----|----|----|---------|----|------|----|----|
| Nr      | Name                     | Pos. | Gesamt      | 7m  | 6m    | 9m   | LA/RA | KM  | TG  | DB*       | TF | ST | WB | AS      | GK | 2min | RK | BK |
| 22      | Domevscek, Lukas Paolo   | TW   | -% (0/0)    |     |       |      |       |     |     |           |    |    |    |         |    |      |    |    |
| 40      | Eichberger, Thomas       | TW   | -% (0/0)    |     |       |      |       |     |     |           |    |    |    | 4       |    |      |    |    |
| 4       | Nikolic, Lukas           | RL   | 25% (1/4)   |     | 1/2   | 0/2  |       |     |     | 1/1       | 1  |    |    | 3       |    |      |    |    |
| 5       | Kirvelivicius, Romas     | RL   | 0% (0/1)    |     |       |      |       | 0/1 |     |           |    |    |    |         |    |      |    |    |
| 8       | Simek, Marko             | RM   | 44% (4/9)   | 2/3 | 0/2   | 2/4  |       |     |     | 0/1       | 2  |    |    | 1       |    |      |    |    |
| 10      | Auss, Tobias             | LA   | -% (0/0)    |     |       |      |       |     |     |           |    |    |    |         |    |      |    |    |
| 11      | Fuhrer, Matthias         | RA   | 83% (10/12) |     | 3/4   |      | 2/2   |     | 5/6 |           |    |    | 1  |         |    |      |    |    |
| 14      | Rudischer, Benedikt      | RA   | -% (0/0)    |     |       |      |       |     |     |           | 1  |    |    |         |    |      |    |    |
| 15      | Hasecic, Kenan           | KM   | 67% (2/3)   |     | 1/2   |      |       | 1/1 |     |           | 3  |    |    | 1       | 1  |      |    |    |
| 17      | Wiesbauer, Stephan       | RA   | -% (0/0)    |     |       |      |       |     |     |           |    |    |    |         |    |      |    |    |
| 20      | Alkic, Sinan             | KM   | -% (0/0)    |     |       |      |       |     |     |           |    |    |    |         |    |      |    |    |
| 21      | Hajdu, Gabor             | RL   | -% (0/0)    |     |       |      |       |     |     |           |    |    |    |         |    |      |    |    |
| 23      | Lippitsch, Mario Andreas | RM   | 50% (1/2)   |     | 0/1   | 1/1  |       |     |     | 0/1       |    |    |    |         |    | 1    |    |    |
| 24      | Dicker, Daniel           | RL   | 67% (4/6)   |     | 1/1   | 3/5  |       |     |     |           | 1  |    | 2  | 1       |    | 1    |    |    |
| 28      | Feichtinger, Sebastian   | RM   | 50% (4/8)   |     | 2/3   | 2/5  |       |     |     | 2/2       | 1  |    |    | 2       |    |      |    |    |
| 29      | Pratschner, Julian       | LA   | 86% (6/7)   | 2/2 | 2/2   |      | 0/1   |     | 2/2 |           |    |    |    |         |    |      |    |    |
| 32      | Hofmann, Paul            | RM   | -% (0/0)    |     |       |      |       |     |     |           |    |    |    |         |    |      |    |    |
| OA      | Thaqi, Ibish             |      |             |     |       |      |       |     |     |           |    |    |    |         |    |      |    |    |
| OB      | Auss, Tobias             |      |             |     |       |      |       |     |     |           |    |    |    |         |    |      |    |    |
| OC      | Holly, Maximilian        |      |             |     |       |      |       |     |     |           |    |    |    |         |    |      |    |    |
| OD      | Nachtnebel, Claudia      |      |             |     |       |      |       |     |     |           |    |    |    |         |    |      |    |    |
|         |                          |      | 62% (32/52) | 4/5 | 10/17 | 8/17 | 2/3   | 1/2 | 7/8 | 3/5       | 9  | 0  | 3  | 12      | 1  | 2    | 0  | 0  |

Ein Durchbruch (DB) ist eine zusätzliche Information für Tore, die aus dem Rückraum erzielt wurden. Die Anzahl dieser Tore wird bei der Summe der Tore eines Spielers nicht berücksichtigt.

| Torhüter |                        | Quote gehaltener Bälle (Paraden/Tore+gehaltene Würfe) |          |            |            |           |           |           |            |
|----------|------------------------|---|----------|------------|------------|-----------|-----------|-----------|------------|
| Nr       | Name                   | Gesamt  | 7m       | 6m         | 9m         | LA/RA     | Kreis     | Gegenstoß | Durchbruch |
| 22       | Domevscek, Lukas Paolo | 25% (2/8)   | -% (0/0) | 0% (0/2)   | 40% (2/5)  | 0% (0/3)  | -% (0/0)  | -% (0/0)  | 0% (0/1)   |
| 40       | Eichberger, Thomas     | 37% (13/35)   | 0% (0/2) | 10% (1/10) | 54% (7/13) | 25% (1/4) | 50% (4/8) | 0% (0/2)  | 0% (0/4)   |
|          |                        | 35% (15/43)   | 0% (0/2) | 8% (1/12)  | 50% (9/18) | 14% (1/7) | 50% (4/8) | 0% (0/2)  | 0% (0/5)   |

| Würfe Team | Tore | Gehalten | Vorbei | Pfosten / Latte | Geblockt | Gesamt | Wurfquote |
|------------|------|----------|--------|-----------------|----------|--------|-----------|
| 7m         | 4    | 1        | 0      | 0               | 0        | 4/5    | 80%       |
| 6m         | 10   | 1        | 2      | 3               | 1        | 10/17  | 59%       |
| 9m         | 8    | 6        | 2      | 1               | 0        | 8/17   | 47%       |
| LA/RA      | 2    | 1        | 0      | 0               | 0        | 2/3    | 67%       |
| Kreis      | 1    | 0        | 0      | 0               | 0        | 1/2    | 50%       |
| Gegenstoß  | 7    | 1        | 0      | 0               | 0        | 7/8    | 88%       |
| Durchbruch | 3    | 1        | 0      | 0               | 0        | 3/5    | 60%       |
|            | 32   | 10       | 9      | 4               | 1        | 32/52  | 62%       |

## LEGENDE

|      |                   |
|------|-------------------|
| KM   | Kreisläufer       |
| TG   | Tempgegenstoß     |
| DB   | Durchbruch        |
| TF   | Technische Fehler |
| ST   | Steals            |
| WB   | Geblockte Würfe   |
| AS   | Vorlagen          |
| GK   | Gelbe Karte       |
| 2min | 2min-Strafen      |
| RK   | Rote Karte        |
| BK   | Blaue Karte       |

Es ist im Einzelfall möglich, dass Unterschiede zwischen der Summe einzelner Spielerstatistiken und Teamstatistiken auftreten. Der Grund ist, dass aufgrund der Geschwindigkeit eines Handball-Spiels bei einzelnen Ereignissen unsere Scouts den Spieler nicht richtig zuordnen können.



Förthof UHK Krems

BEENDET

**32 : 29**

( 17 : 12 )

HSG Holding Graz



| Spieler |                       |      | Tore/Würfe         |     |      |      |       |     |     | Sonstiges |    |    |    | Strafen |    |      |    |    |
|---------|-----------------------|------|--------------------|-----|------|------|-------|-----|-----|-----------|----|----|----|---------|----|------|----|----|
| Nr      | Name                  | Pos. | Gesamt             | 7m  | 6m   | 9m   | LA/RA | KM  | TG  | DB*       | TF | ST | WB | AS      | GK | 2min | RK | BK |
| 1       | Nikolic, Leo          | TW   | -% (0/0)           |     |      |      |       |     |     |           |    |    |    |         |    |      |    |    |
| 8       | Bergmann, Leon        | TW   | -% (0/0)           |     |      |      |       |     |     |           |    | 1  |    |         |    |      |    |    |
| 92      | Weinhappl, David      | TW   | -% (0/0)           |     |      |      |       |     |     |           |    |    |    |         |    |      |    |    |
| 3       | Schmid, Lukas         | KM   | -% (0/0)           |     |      |      |       |     |     |           |    |    |    |         |    |      |    |    |
| 5       | Hallmann, Christian   | KM   | 50% (4/8)          |     |      |      |       | 3/7 | 1/1 |           |    |    |    |         |    | 1    |    |    |
| 6       | Pisaric, Djordje      | RM   | 40% (2/5)          |     | 1/1  | 1/4  |       |     |     | 1/1       | 2  |    |    | 1       |    |      |    |    |
| 7       | Jensterle, Jurij      | RR   | 67% (6/9)          |     | 3/5  | 1/2  | 1/1   | 1/1 |     | 2/2       |    |    |    | 4       |    |      |    |    |
| 10      | Edegger, Adrian       | LA   | -% (0/0)           |     |      |      |       |     |     |           |    |    |    |         |    |      |    |    |
| 11      | Albek, Jozsef         | RL   | 40% (2/5)          |     | 1/2  | 1/3  |       |     |     | 1/1       | 3  |    | 1  | 4       |    | 2    |    |    |
| 14      | Hofer, Markus         | LA   | 100% (2/2)         |     |      |      | 2/2   |     |     |           |    |    |    |         |    |      |    |    |
| 15      | Offner, Paul          | LA   | 50% (1/2)          |     | 0/1  |      |       |     | 1/1 |           |    | 1  |    | 1       |    | 1    |    |    |
| 20      | Scherr, Thomas        | RA   | 67% (6/9)          |     | 3/4  |      | 2/4   |     |     |           | 1  |    |    |         |    |      |    |    |
| 23      | Belos, Nemanja        | RL   | 46% (6/13)         | 2/2 | 1/2  | 3/9  |       |     |     | 1/1       | 5  |    |    | 2       |    | 1    |    |    |
| 24      | Schimmel, Florian     | RA   | -% (0/0)           |     |      |      |       |     |     |           |    |    |    |         |    |      |    |    |
| 66      | Raschid, Ramon        | KM   | -% (0/0)           |     |      |      |       |     |     |           |    |    |    |         |    |      |    |    |
| 77      | Schmiedbauer, Philipp | KM   | -% (0/0)           |     |      |      |       |     |     |           |    |    |    |         |    |      |    |    |
| 0A      | Lanegger, Bettina     |      |                    |     |      |      |       |     |     |           |    |    |    |         |    |      |    |    |
| 0B      | Zimmermann, H         |      |                    |     |      |      |       |     |     |           |    |    |    |         |    |      |    |    |
| 0C      | Kramer, Rene          |      |                    |     |      |      |       |     |     |           |    |    |    |         | 1  |      |    |    |
|         |                       |      | <b>55% (29/53)</b> | 2/2 | 9/15 | 6/18 | 5/7   | 4/8 | 2/2 | 5/5       | 11 | 2  | 1  | 12      | 1  | 5    | 0  | 0  |

Ein Durchbruch (DB) ist eine zusätzliche Information für Tore, die aus dem Rückraum erzielt wurden. Die Anzahl dieser Tore wird bei der Summe der Tore eines Spielers nicht berücksichtigt.

| Torhüter |                  | Quote gehaltener Bälle (Paraden/Tore+gehaltene Würfe) |                  |                  |                   |                  |                 |                  |                  |
|----------|------------------|---|------------------|------------------|-------------------|------------------|-----------------|------------------|------------------|
| Nr       | Name             | Gesamt  | 7m               | 6m               | 9m                | LA/RA            | Kreis           | Gegenstoß        | Durchbruch       |
| 1        | Nikolic, Leo     | 27% (10/37)   | 25% (1/4)        | 8% (1/13)        | 40% (6/15)        | 33% (1/3)        | 0% (0/2)        | 13% (1/8)        | 33% (1/3)        |
| 8        | Bergmann, Leon   | -% (0/0)  | -% (0/0)         | -% (0/0)         | -% (0/0)          | -% (0/0)         | -% (0/0)        | -% (0/0)         | -% (0/0)         |
| 92       | Weinhappl, David | 0% (0/5)  | 0% (0/1)         | 0% (0/3)         | 0% (0/2)          | -% (0/0)         | -% (0/0)        | -% (0/0)         | 0% (0/1)         |
|          |                  | <b>24% (10/42)</b>                                    | <b>20% (1/5)</b> | <b>6% (1/16)</b> | <b>35% (6/17)</b> | <b>33% (1/3)</b> | <b>0% (0/2)</b> | <b>13% (1/8)</b> | <b>25% (1/4)</b> |

| Würfe Team | Tore      | Gehalten  | Vorbei   | Pfosten / Latte | Geblockt | Gesamt       | Wurfquote  |
|------------|-----------|-----------|----------|-----------------|----------|--------------|------------|
| 7m         | 2         | 0         | 0        | 0               | 0        | 2/2          | 100%       |
| 6m         | 9         | 1         | 0        | 2               | 3        | 9/15         | 60%        |
| 9m         | 6         | 9         | 0        | 3               | 0        | 6/18         | 33%        |
| LA/RA      | 5         | 1         | 0        | 0               | 0        | 5/7          | 71%        |
| Kreis      | 4         | 4         | 0        | 0               | 0        | 4/8          | 50%        |
| Gegenstoß  | 2         | 0         | 0        | 0               | 0        | 2/2          | 100%       |
| Durchbruch | 5         | 0         | 0        | 0               | 0        | 5/5          | 100%       |
|            | <b>29</b> | <b>15</b> | <b>6</b> | <b>5</b>        | <b>3</b> | <b>29/53</b> | <b>55%</b> |

## LEGENDE

|      |                   |
|------|-------------------|
| KM   | Kreisläufer       |
| TG   | Tempgegenstoß     |
| DB   | Durchbruch        |
| TF   | Technische Fehler |
| ST   | Steals            |
| WB   | Geblockte Würfe   |
| AS   | Vorlagen          |
| GK   | Gelbe Karte       |
| 2min | 2min-Strafen      |
| RK   | Rote Karte        |
| BK   | Blaue Karte       |

Es ist im Einzelfall möglich, dass Unterschiede zwischen der Summe einzelner Spielerstatistiken und Teamstatistiken auftreten. Der Grund ist, dass aufgrund der Geschwindigkeit eines Handball-Spiels bei einzelnen Ereignissen unsere Scouts den Spieler nicht richtig zuordnen können.