

BEENDET

32 : 32

(16 : 13)

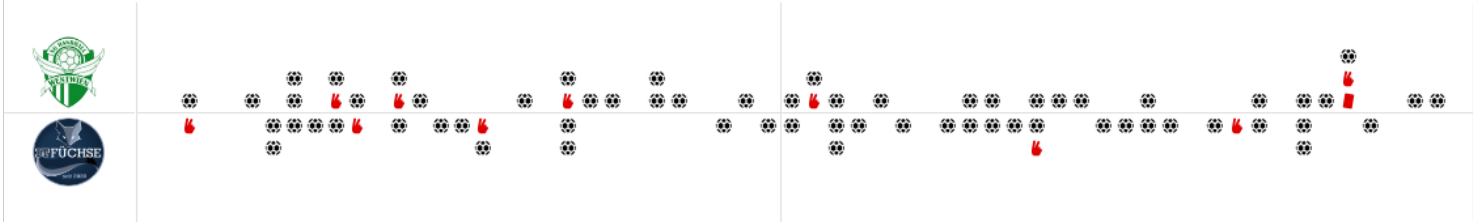

Bester Werfer: Katic **7** | 2min: **5** | Bester Werfer: Santos **12** | 2min: **5**

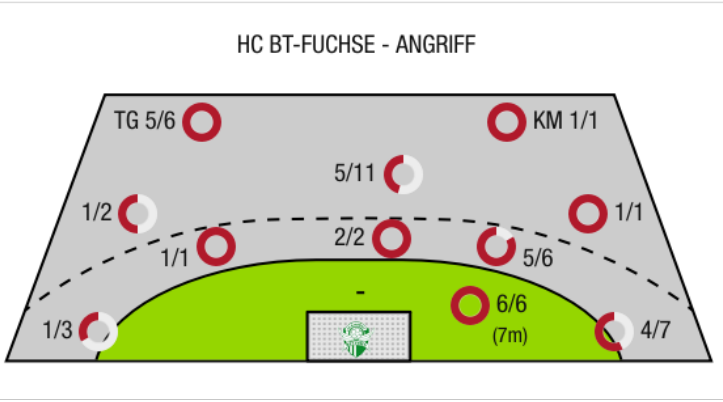
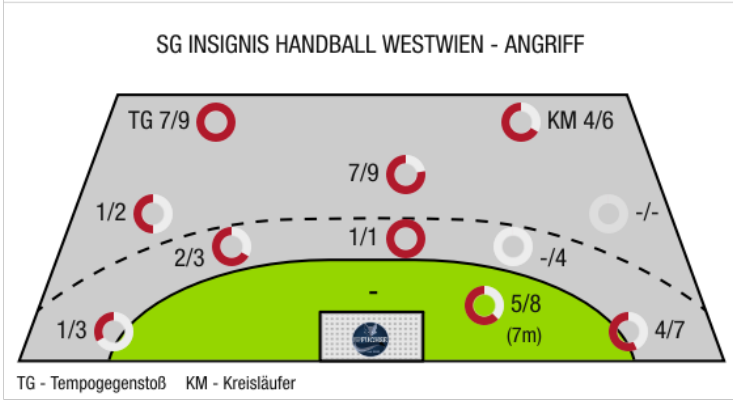
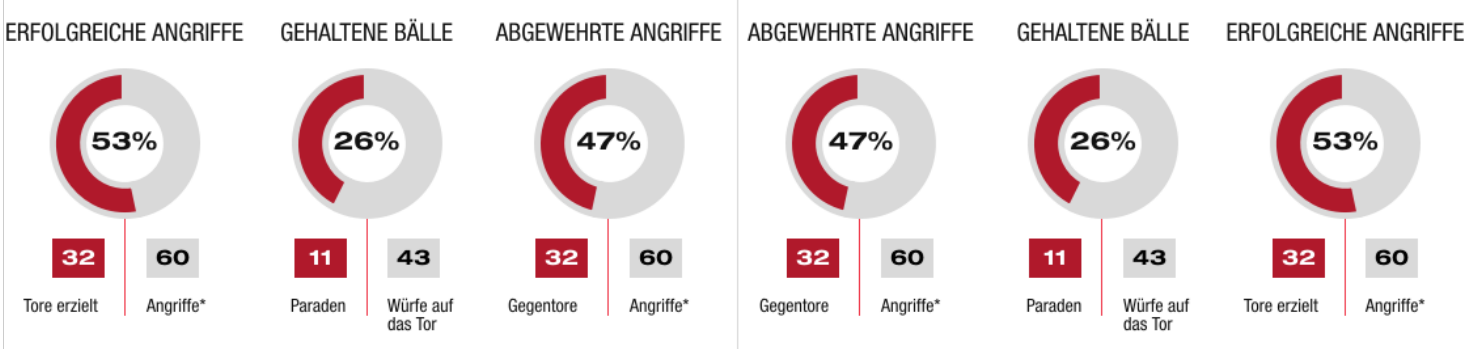
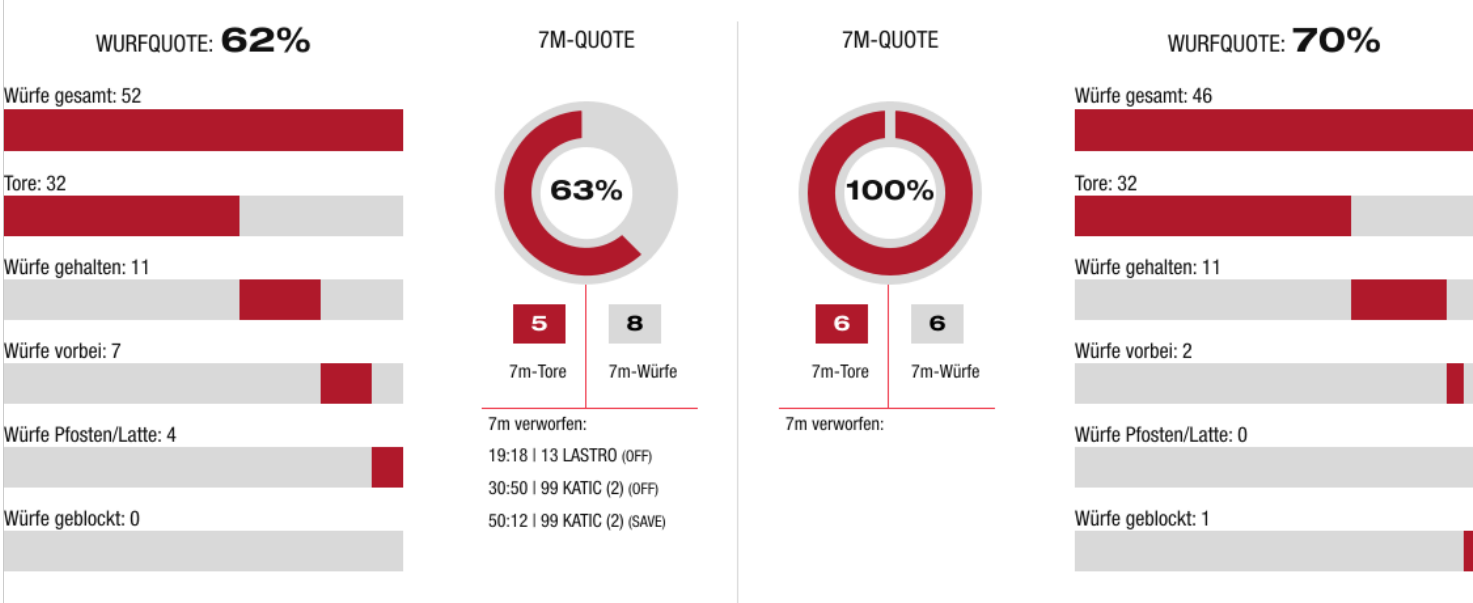



SG INSIGNIS Handball
WESTWIEN

BEENDET

32 : 32

(16 : 13)

HC BT-Fuchse



Spieler			Tore/Würfe							Sonstiges				Strafen				
Nr	Name	Pos.	Gesamt	7m	6m	9m	LA/RA	KM	TG	DB*	TF	ST	WB	AS	GK	2min	RK	BK
3	Mostl, Constantin	TW	-% (0/0)															
16	Kaiper, Florian	TW	-% (0/0)															
5	Derdak, Elias	RA	-% (0/0)															
6	Mahr, Markus	RM	71% (5/7)	2/2	0/2	1/1			2/2		1			1				
10	Kofler, Elias	RM	100% (5/5)		1/1	3/3			1/1		1	1		2		1		
11	Pfeifer, Paul	RM	33% (1/3)		0/2				1/1	0/1	2	1				2	1	
13	Lastro, Franko	RA	56% (5/9)	0/1			4/7		1/1									
18	Huber, B		0% (0/1)						0/1									
23	Paulsteiner, Nicolas	RR	-% (0/0)								1							
28	Jelinek, Wilhelm	KM	100% (3/3)					1/1	2/2									
32	Kofler, Gabriel	RA	-% (0/0)															
33	Mittendorfer, Moritz	RL	100% (2/2)		1/1	1/1				1/1						1		
67	Bryslawski, Fabian	RL	-% (0/0)															
91	Drager, Andreas	RM	33% (1/3)				1/3				1					1		
97	Kofler, Samuel	KM	50% (3/6)					3/5	0/1		1		1					
99	Katic, Marko	RL	54% (7/13)	3/5	1/2	3/6				0/1	3							
0A	Uvodic, Sandro																	
0B	Draca, Michael																	
0C	Panzenbock, Pia																	
0D	Wegerer, Matthias																	
			62% (32/52)	5/8	3/8	8/11	5/10	4/6	7/9	1/3	10	2	1	3	0	5	1	0

Ein Durchbruch (DB) ist eine zusätzliche Information für Tore, die aus dem Rückraum erzielt wurden. Die Anzahl dieser Tore wird bei der Summe der Tore eines Spielers nicht berücksichtigt.

Torhüter		Quote gehaltener Bälle (Paraden/Tore+gehaltene Würfe)							
Nr	Name	Gesamt	7m	6m	9m	LA/RA	Kreis	Gegenstoß	Durchbruch
3	Mostl, Constantin	23% (3/13)	0% (0/3)	0% (0/2)	0% (0/2)	75% (3/4)	-% (0/0)	0% (0/2)	0% (0/1)
16	Kaiper, Florian	28% (8/29)	0% (0/3)	0% (0/6)	45% (5/11)	33% (2/6)	0% (0/1)	25% (1/4)	0% (0/2)
		26% (11/42)	0% (0/6)	0% (0/8)	38% (5/13)	50% (5/10)	0% (0/1)	17% (1/6)	0% (0/3)

Würfe Team	Tore	Gehalten	Vorbei	Pfosten / Latte	Geblockt	Gesamt	Wurfquote
7m	5	1	2	0	0	5/8	63%
6m	3	3	1	1	0	3/8	38%
9m	8	2	0	1	0	8/11	73%
LA/RA	5	2	0	1	0	5/10	50%
Kreis	4	2	0	0	0	4/6	67%
Gegenstoß	7	1	0	1	0	7/9	78%
Durchbruch	1	1	0	0	0	1/3	33%
	32	11	7	4	0	32/52	62%

LEGENDE

KM	Kreisläufer
TG	Tempgegenstoß
DB	Durchbruch
TF	Technische Fehler
ST	Steals
WB	Geblockte Würfe
AS	Vorlagen
GK	Gelbe Karte
2min	2min-Strafen
RK	Rote Karte
BK	Blaue Karte

Es ist im Einzelfall möglich, dass Unterschiede zwischen der Summe einzelner Spielerstatistiken und Teamstatistiken auftreten. Der Grund ist, dass aufgrund der Geschwindigkeit eines Handball-Spiels bei einzelnen Ereignissen unsere Scouts den Spieler nicht richtig zuordnen können.

SG INSIGNIS Handball
WESTWIEN

BEENDET

32 : 32

(16 : 13)

HC BT-Fuchse



Spieler			Tore/Würfe							Sonstiges				Strafen				
Nr	Name	Pos.	Gesamt	7m	6m	9m	LA/RA	KM	TG	DB*	TF	ST	WB	AS	GK	2min	RK	BK
24	Vogel, Julian	TW	-% (0/0)															
31	Brana, Urh	TW	-% (0/0)															
3	Nenadic, Thomas	RM	-% (0/0)															
11	Lechner, Alexander	RM	-% (0/0)															
15	Wolfger, Christoph		-% (0/0)															
17	Kuhn, Thomas	LA	-% (0/0)															
22	Seferovic, Adam	RL	0% (0/1)			0/1					1							
26	Breg, Martin	RA	67% (6/9)	1/1			4/7		1/1		1					1		
34	Ratajec, Anze	RM	40% (2/5)		1/1	1/4				1/1	2							
42	Schiffleitner, Julian	RR	67% (4/6)		1/2	3/4				1/1	3							
45	Prokop, Patrick	RM	100% (3/3)		3/3					1/1	2					1		
55	Tremmel, Thomas	KM	100% (1/1)						1/1							2		
69	Plassnig, Luca	KM	-% (0/0)								1							
92	Santos, Raul	LA	80% (12/15)	5/5	1/1	2/2	1/3		3/4		1	1						
94	Neuhold, Christoph	RM	60% (3/5)		2/2	1/3					5			1		1		
95	Sabazgiraev, Hazbulat	KM	100% (1/1)					1/1										
0A	Kabilagic, Nihad																	
0B	Teras, Benjamin																	
0C	Marinovic, Luka																	
0D	Marko, Gerald																	
			70% (32/46)	6/6	8/9	7/14	5/10	1/1	5/6	3/3	16	1	0	1	0	5	0	0

Ein Durchbruch (DB) ist eine zusätzliche Information für Tore, die aus dem Rückraum erzielt wurden. Die Anzahl dieser Tore wird bei der Summe der Tore eines Spielers nicht berücksichtigt.

Torhüter		Quote gehaltener Bälle (Paraden/Tore+gehaltene Würfe)							
Nr	Name	Gesamt	7m	6m	9m	LA/RA	Kreis	Gegenstoß	Durchbruch
24	Vogel, Julian	0% (0/1)	0% (0/1)	-% (0/0)	-% (0/0)	-% (0/0)	-% (0/0)	-% (0/0)	-% (0/0)
31	Brana, Urh	28% (11/40)	20% (1/5)	38% (3/8)	20% (2/10)	20% (2/10)	33% (2/6)	14% (1/7)	50% (1/2)
		27% (11/41)	17% (1/6)	38% (3/8)	20% (2/10)	20% (2/10)	33% (2/6)	14% (1/7)	50% (1/2)

Würfe Team	Tore	Gehalten	Vorbei	Pfosten / Latte	Geblockt	Gesamt	Wurfquote
7m	6	0	0	0	0	6/6	100%
6m	8	0	0	0	1	8/9	89%
9m	7	5	2	0	0	7/14	50%
LA/RA	5	5	0	0	0	5/10	50%
Kreis	1	0	0	0	0	1/1	100%
Gegenstoß	5	1	0	0	0	5/6	83%
Durchbruch	3	0	0	0	0	3/3	100%
	32	11	2	0	1	32/46	70%

LEGENDE

KM	Kreisläufer
TG	Tempgegenstoß
DB	Durchbruch
TF	Technische Fehler
ST	Steals
WB	Geblockte Würfe
AS	Vorlagen
GK	Gelbe Karte
2min	2min-Strafen
RK	Rote Karte
BK	Blaue Karte

Es ist im Einzelfall möglich, dass Unterschiede zwischen der Summe einzelner Spielerstatistiken und Teamstatistiken auftreten. Der Grund ist, dass aufgrund der Geschwindigkeit eines Handball-Spiels bei einzelnen Ereignissen unsere Scouts den Spieler nicht richtig zuordnen können.