

BEENDET



SC kelag Ferlach

28 : 30

Bregenz Handball



(13 : 14)



Bester Werfer: Leban, Gonzalez-Martinez **7**

2min: **10**

Bester Werfer: Fruhstuck **8**

2min: **10**

WURFQUOTE: **64%**

7M-QUOTE

Würfe gesamt: 44



Tore: 28



Würfe gehalten: 10

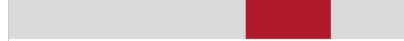

Würfe vorbei: 5

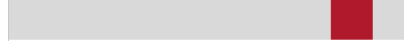

Würfe Pfosten/Latte: 3

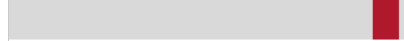

Würfe geblockt: 1

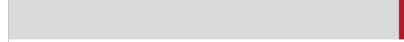

5 7m-Tore
8 7m-Würfe

7m verworfen:

- 08:31 | 50 GONZALEZ-MARTINEZ (2) (SAVE)
- 08:07 | 57 LEBAN (SAVE)
- 51:02 | 50 GONZALEZ-MARTINEZ (2) (SAVE)

7M-QUOTE



4 7m-Tore
7 7m-Würfe

7m verworfen:

- 02:23 | 32 KOTAR (SAVE)
- 39:33 | 6 FRUHSTUCK (POST)
- 55:30 | 8 BURGER (SAVE)

WURFQUOTE: **73%**

Würfe gesamt: 41



Tore: 30



Würfe gehalten: 8



Würfe vorbei: 2

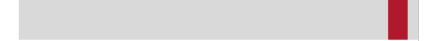

Würfe Pfosten/Latte: 1

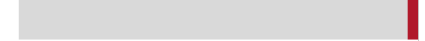

Würfe geblockt: 0

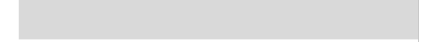

ERFOLGREICHE ANGRIFFE



28 Tore erzielt
51 Angriffe*

GEHALTENE BÄLLE



10 Paraden
40 Würfe auf das Tor

ABGEWEHRTE ANGRIFFE

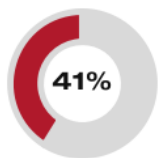

30 Gegentore
51 Angriffe*

ABGEWEHRTE ANGRIFFE

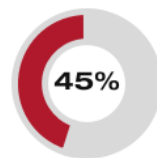

28 Gegentore
51 Angriffe*

GEHALTENE BÄLLE



8 Paraden
36 Würfe auf das Tor

ERFOLGREICHE ANGRIFFE



30 Tore erzielt
51 Angriffe*

*Die Anzahl der Angriffe wird mit jedem Ballbesitzwechsel um einen Angriff erhöht.

SC KELAG FERLACH - ANGRIFF

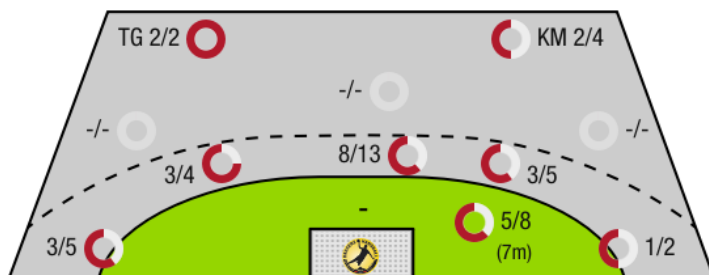

TG - Tempogegenstoß KM - Kreisläufer

BREGENZ HANDBALL - ANGRIFF

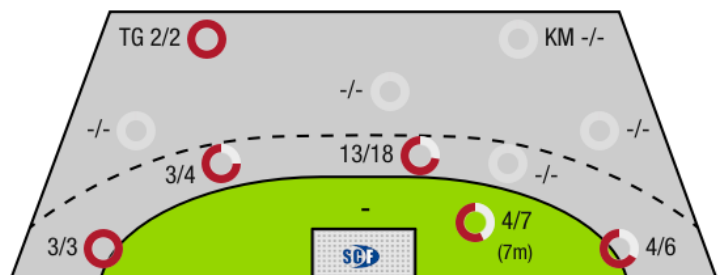



SC kelag Ferlach

BEENDET

28 : 30

(13 : 14)

Bregenz Handball



Spieler			Tore/Würfe								Sonstiges				Strafen			
Nr	Name	Pos.	Gesamt	7m	6m	9m	LA/RA	KM	TG	DB*	TF	ST	WB	AS	GK	2min	RK	BK
33	Striessnig, Florian	TW	-% (0/0)															
96	Konecny, Michal Martin	TW	-% (0/0)															
4	Ivanjko, Gabriel	RM	-% (0/0)															
8	Knapp, Simon	RL	-% (0/0)													1		
14	Rath, Mathias	RA	50% (1/2)				1/2				1							
15	Besser, Lukas	RL	43% (3/7)		0/2		2/4		1/1		1					1		
17	Bobas, Rudi		-% (0/0)								1							
18	Keresztes, Peter	RM	71% (5/7)		4/6					1/1	1			1		2		
23	Krobath, Leander	RL	50% (2/4)		1/3		1/1							1		1		
50	Gonzalez-Martinez, Adonis	RM	78% (7/9)	5/7	1/1				1/1		2	1				1		
57	Leban, Patrik	RM	70% (7/10)	0/1	7/9						4			4		1		
81	Milicevic, Adrian	KM	60% (3/5)		1/1			2/4			1					3	1	
OA	Barisic, Miro														1			
OB	Miklin, Gerald																	
OC	Miklin, Oliver																	
OD	Pomorisac, Dean David																	
			64% (28/44)	5/8	14/22	0/0	4/7	2/4	2/2	1/1	11	1	0	6	1	10	1	0

Ein Durchbruch (DB) ist eine zusätzliche Information für Tore, die aus dem Rückraum erzielt wurden. Die Anzahl dieser Tore wird bei der Summe der Tore eines Spielers nicht berücksichtigt.

Torhüter		Quote gehaltener Bälle (Paraden/Tore+gehaltene Würfe)							
Nr	Name	Gesamt	7m	6m	9m	LA/RA	Kreis	Gegenstoß	Durchbruch
33	Striessnig, Florian	18% (3/17)	33% (1/3)	17% (2/12)	-% (0/0)	0% (0/4)	-% (0/0)	-% (0/0)	25% (1/4)
96	Konecny, Michal Martin	26% (5/19)	33% (1/3)	22% (2/9)	-% (0/0)	40% (2/5)	-% (0/0)	0% (0/2)	0% (0/1)
		22% (8/36)	33% (2/6)	19% (4/21)	-% (0/0)	22% (2/9)	-% (0/0)	0% (0/2)	20% (1/5)

Würfe Team	Tore	Gehalten	Vorbei	Pfosten / Latte	Geblockt	Gesamt	Wurfquote
7m	5	3	0	0	0	5/8	63%
6m	14	4	2	1	1	14/22	64%
9m	0	0	0	0	0	0/0	NaN%
LA/RA	4	2	0	1	0	4/7	57%
Kreis	2	1	0	1	0	2/4	50%
Gegenstoß	2	0	0	0	0	2/2	100%
Durchbruch	1	0	0	0	0	1/1	100%
	28	10	5	3	1	28/44	64%

LEGENDE

- KM Kreisläufer
- TG Tempogegenstoß
- DB Durchbruch
- TF Technische Fehler
- ST Steals
- WB Geblockte Würfe
- AS Vorlagen
- GK Gelbe Karte
- 2min 2min-Strafen
- RK Rote Karte
- BK Blaue Karte

Es ist im Einzelfall möglich, dass Unterschiede zwischen der Summe einzelner Spielerstatistiken und Teamstatistiken auftreten. Der Grund ist, dass aufgrund der Geschwindigkeit eines Handball-Spiels bei einzelnen Ereignissen unsere Scouts den Spieler nicht richtig zuordnen können.



SC kelag Ferlach

BEENDET

28 : 30

(13 : 14)

Bregenz Handball



Spieler			Tore/Würfe							Sonstiges				Strafen				
Nr	Name	Pos.	Gesamt	7m	6m	9m	LA/RA	KM	TG	DB*	TF	ST	WB	AS	GK	2min	RK	BK
1	Aleksic, Goran	TW	-% (0/0)															
16	Hausle, Ralf Patrick	TW	100% (1/1)											1				
46	Kroiss, Jan	TW	-% (0/0)															
5	Kornel, Christoph	RA	67% (2/3)				1/2		1/1									
6	Fruhstuck, Lukas	RM	80% (8/10)	3/4	5/6				1/1		3	1		1		2		
8	Burger, Sebastian	LA	67% (4/6)	1/2	0/1		3/3											
11	Brombeis, Matthias	RL	-% (0/0)								1							
13	Mitrovic, Uros	RR	0% (0/2)		0/2				0/1		1					2		
14	Tanaskovic, Marko	RR	-% (0/0)															
15	Klopjic, Marian	RA	80% (4/5)		1/1		3/4		1/1							2		
17	Konig, Raphael	RA	-% (0/0)								1			1				
26	Mohr, Florian	KM	-% (0/0)													3	1	
29	Wassel, Alexander	LA	100% (2/2)		1/1				1/1									
30	Svecak, Claudio	LA	-% (0/0)															
32	Kotar, Matic	RM	50% (2/4)	0/1	2/3						2		1	2				
57	Ramic, Dian	RL	88% (7/8)		7/8					2/2	3			2		1		
OA	Tanaskovic, Marko																	
OB	Roth, Michael														1			
OC	Aleksic, Goran																	
OD	Engel, Niklas																	
			73% (30/41)	4/7	16/22	0/0	7/9	0/0	2/2	4/5	11	1	1	7	1	10	1	0

Ein Durchbruch (DB) ist eine zusätzliche Information für Tore, die aus dem Rückraum erzielt wurden. Die Anzahl dieser Tore wird bei der Summe der Tore eines Spielers nicht berücksichtigt.

Torhüter		Quote gehaltener Bälle (Paraden/Tore+gehaltene Würfe)							
Nr	Name	Gesamt	7m	6m	9m	LA/RA	Kreis	Gegenstoß	Durchbruch
1	Aleksic, Goran	-% (0/0)	-% (0/0)	-% (0/0)	-% (0/0)	-% (0/0)	-% (0/0)	-% (0/0)	-% (0/0)
16	Hausle, Ralf Patrick	32% (9/28)	50% (3/6)	19% (3/16)	-% (0/0)	33% (2/6)	25% (1/4)	-% (0/0)	0% (0/1)
46	Kroiss, Jan	14% (1/7)	0% (0/2)	25% (1/4)	-% (0/0)	-% (0/0)	-% (0/0)	0% (0/2)	-% (0/0)
		29% (10/35)	38% (3/8)	20% (4/20)	-% (0/0)	33% (2/6)	25% (1/4)	0% (0/2)	0% (0/1)

Würfe Team	Tore	Gehalten	Vorbei	Pfosten / Latte	Geblockt	Gesamt	Wurfquote
7m	4	2	0	1	0	4/7	57%
6m	16	4	2	0	0	16/22	73%
9m	0	0	0	0	0	0/0	NaN%
LA/RA	7	2	0	0	0	7/9	78%
Kreis	0	0	0	0	0	0/0	NaN%
Gegenstoß	2	0	0	0	0	2/2	100%
Durchbruch	4	1	0	0	0	4/5	80%
		30	8	2	1	30/41	73%

LEGENDE

KM	Kreisläufer
TG	Tempgegenstoß
DB	Durchbruch
TF	Technische Fehler
ST	Steals
WB	Geblockte Würfe
AS	Vorlagen
GK	Gelbe Karte
2min	2min-Strafen
RK	Rote Karte
BK	Blaue Karte

Es ist im Einzelfall möglich, dass Unterschiede zwischen der Summe einzelner Spielerstatistiken und Teamstatistiken auftreten. Der Grund ist, dass aufgrund der Geschwindigkeit eines Handball-Spiels bei einzelnen Ereignissen unsere Scouts den Spieler nicht richtig zuordnen können.