



Datum: 24/03/23
Uhrzeit: 18:30
Spiel: Spiel: 20. Spieltag, Spielnummer: 34495793, Saison: 24/25
Austragungsort: Sporthalle Bruck/Mur
Schiedsrichter: Loschnig, Raphael, Hug, Florian

SPIELBERICHT

HLA Meisterliga

www.hla.at

#GeballteLeidenschaft



HC BT-Fuchse

BEENDET

29 : 28

(15 : 16)

HC Linz AG



Bester Werfer: Santos, Schiffleitner 6

2min: 4

Bester Werfer: Fizuleto, Cvetko 8

2min: 4

WURFQUOTE: **66%**

7M-QUOTE

Würfe gesamt: 44



Tore: 29



Würfe gehalten: 12



Würfe vorbei: 3



Würfe Pfosten/Latte: 3



Würfe geblockt: 0

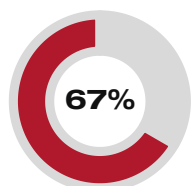

2

3

7m-Tore

7m-Würfe

7m verworfen:

7M-QUOTE

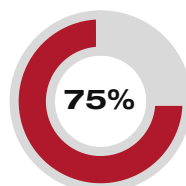

3

4

7m-Tore

7m-Würfe

7m verworfen:

WURFQUOTE: **61%**

Würfe gesamt: 46



Tore: 28



Würfe gehalten: 16



Würfe vorbei: 1



Würfe Pfosten/Latte: 0



Würfe geblockt: 1



ERFOLGREICHE ANGRIFFE

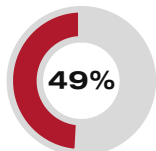

29

59

Tore erzielt

Angriffe*

GEHALTENE BÄLLE



12

40

Paraden

Würfe auf das Tor

ABGEWEHRTE ANGRIFFE

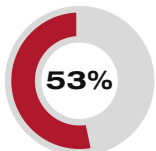

28

60

Gegentore

Angriffe*

ABGEWEHRTE ANGRIFFE

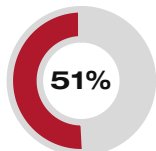

29

59

Gegentore

Angriffe*

GEHALTENE BÄLLE

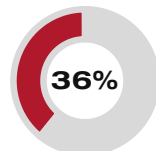

16

45

Paraden

Würfe auf das Tor

ERFOLGREICHE ANGRIFFE

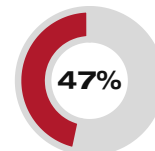

28

60

Tore erzielt

Angriffe*

*Die Anzahl der Angriffe wird mit jedem Ballbesitzwechsel um einen Angriff erhöht.

HC BT-FUCHSE - ANGRIFF

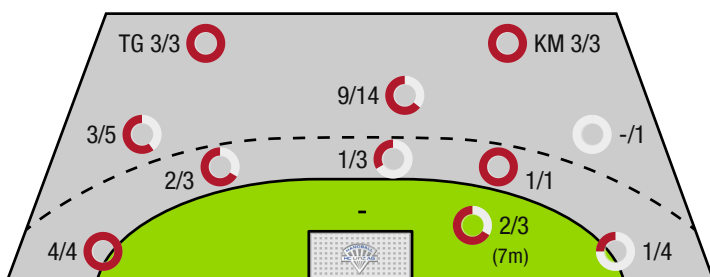

TG - Tempogegenstoß KM - Kreisläufer

HC LINZ AG - ANGRIFF

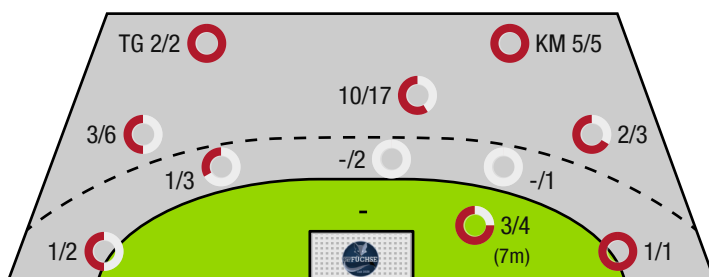



HC BT-Fuchse

BEENDET

29 : 28

(15 : 16)

HC Linz AG



Spieler			Tore/Würfe								Sonstiges				Strafen			
Nr	Name	Pos.	Gesamt	7m	6m	9m	LA/RA	KM	TG	DB*	TF	ST	WB	AS	GK	2min	RK	BK
23	Wolfger, Christoph	TW	-% (0/0)															
24	Mitterdorfer, Julian	TW	-% (0/0)									1						
31	Brana, Urh	TW	-% (0/0)															
3	Nenadic, Thomas	RL	-% (0/0)								1							
7	Plassnig, Luca	KM	-% (0/0)															
17	Kuhn, Thomas	LA	-% (0/0)															
22	Seferovic, Adam	RL	-% (0/0)															
26	Breg, Martin	RA	44% (4/9)	2/3		0/1	0/3		2/2	0/1	1							
29	Wulz, Thomas Paul	RA	50% (1/2)		0/1		1/1											
34	Ratajec, Anze	RM	80% (4/5)		3/3	1/2				3/3	1	1		3				
42	Schiffleitner, Julian	RR	75% (6/8)			6/8				2/2	2	1		1		1		
45	Prokop, Patrick	RM	50% (1/2)			1/2								3				
55	Tremmel, Thomas	KM	75% (3/4)		0/1			3/3			1		1			1		
92	Santos, Raul	LA	100% (6/6)			1/1	4/4		1/1	1/1								
94	Neuhold, Christoph	RM	57% (4/7)		1/1	3/6				2/2	5			4		1		
95	Sabazgiraev, Hazbulat	KM	0% (0/1)		0/1											1		
0A	Kabilagic, Nihad																	
0B	Marinovic, Luka																	
0C	Marko, Gerald																	
0D	Teras, Benjamin																	
			66% (29 / 44)	2/3	4/7	12/20	5/8	3/3	3/3	8/9	11	3	1	11	0	4	0	0

Ein Durchbruch (DB) ist eine zusätzliche Information für Tore, die aus dem Rückraum erzielt wurden. Die Anzahl dieser Tore wird bei der Summe der Tore eines Spielers nicht berücksichtigt.

Torhüter		Quote gehaltener Bälle (Paraden/Tore+gehaltene Würfe)							
Nr	Name	Gesamt	7m	6m	9m	LA/RA	Kreis	Gegenstoß	Durchbruch
23	Wolfger, Christoph	-% (0 / 0)	-% (0 / 0)	-% (0 / 0)	-% (0 / 0)	-% (0 / 0)	-% (0 / 0)	-% (0 / 0)	-% (0 / 0)
24	Mitterdorfer, Julian	-% (0 / 0)	-% (0 / 0)	-% (0 / 0)	-% (0 / 0)	-% (0 / 0)	-% (0 / 0)	-% (0 / 0)	-% (0 / 0)
31	Brana, Urh	36% (16 / 44)	25% (1 / 4)	83% (5 / 6)	36% (9 / 25)	33% (1 / 3)	0% (0 / 5)	0% (0 / 2)	0% (0 / 4)
		36% (16 / 44)	25% (1 / 4)	83% (5 / 6)	36% (9 / 25)	33% (1 / 3)	0% (0 / 5)	0% (0 / 2)	0% (0 / 4)

Würfe Team	Tore	Gehalten	Vorbei	Pfosten / Latte	Geblockt	Gesamt	Wurfquote
7m	2	1	0	0	0	2/3	67%
6m	4	2	0	1	0	4/7	57%
9m	12	6	0	2	0	12/20	60%
LA/RA	5	3	0	0	0	5/8	63%
Kreis	3	0	0	0	0	3/3	100%
Gegenstoß	3	0	0	0	0	3/3	100%
Durchbruch	8	1	0	0	0	8/9	89%
	29	12	3	3	0	29/44	66%

LEGENDE

KM	Kreisläufer
TG	Tempogegenstoß
DB	Durchbruch
TF	Technische Fehler
ST	Steals
WB	Geblockte Würfe
AS	Vorlagen
GK	Gelbe Karte
2min	2min-Strafen
RK	Rote Karte
BK	Blaue Karte

Es ist im Einzelfall möglich, dass Unterschiede zwischen der Summe einzelner Spielerstatistiken und Teamstatistiken auftreten. Der Grund ist, dass aufgrund der Geschwindigkeit eines Handball-Spiels bei einzelnen Ereignissen unsere Scouts den Spieler nicht richtig zuordnen können.



HC BT-Fuchse

BEENDET

29 : 28

(15 : 16)

HC Linz AG



Spieler			Tore/Würfe								Sonstiges				Strafen			
Nr	Name	Pos.	Gesamt	7m	6m	9m	LA/RA	KM	TG	DB*	TF	ST	WB	AS	GK	2min	RK	BK
1	Bokesch, Markus	TW	-% (0/0)															
16	Zwickhuber, David	TW	-% (0/0)															
2	Hermann,Alexander	RL	40% (4/10)		0/2	4/8				1/1	2			2				
5	Kislinger, Christian	LA	29% (2/7)		0/3	0/1	1/2	1/1										
6	Sironjic, Sinisa	RM	-% (0/0)															
13	Kropf, Jakob	KM	-% (0/0)															
18	Gartner, Tine	RA	-% (0/0)															
22	Babic, Dejan	KM	100% (3/3)					3/3			4			1		1		
23	Wiesinger, Silas	RA	100% (2/2)			1/1	1/1											
24	Bachmann, Moritz	RM	50% (1/2)			1/2				1/1						1		
26	Fizuleto, Lucijan	RM	80% (8/10)	3/4		2/3		1/1	2/2	1/1	3	1		1		1		
33	Bohm, Elmar	LA	0% (0/1)			0/1												
44	Cvetko, Tobias	RL	73% (8/11)		1/1	7/10				1/1	1			4		1		
49	Alkic, Ajdin	RM	-% (0/0)								1							
66	Rothig, Daniel	RL	-% (0/0)															
73	Selmani, Artan	RL	-% (0/0)															
0A	Vunjak, Milan																	
0B	Kainz, Franz																	
0C	Berger, Franz																	
			61% (28 /46)	3/4	1/6	15/26	2/3	5/5	2/2	4/4	11	1	0	8	0	4	0	0

Ein Durchbruch (DB) ist eine zusätzliche Information für Tore, die aus dem Rückraum erzielt wurden. Die Anzahl dieser Tore wird bei der Summe der Tore eines Spielers nicht berücksichtigt.

Torhüter		Quote gehaltener Bälle (Paraden/Tore+gehaltene Würfe)							
Nr	Name	Gesamt	7m	6m	9m	LA/RA	Kreis	Gegenstoß	Durchbruch
1	Bokesch, Markus	36% (8 /22)	50% (1 /2)	50% (2 /4)	30% (3 /10)	40% (2 /5)	0% (0 /2)	0% (0 /1)	0% (0 /4)
16	Zwickhuber, David	21% (4 /19)	0% (0 /1)	0% (0 /3)	30% (3 /10)	33% (1 /3)	0% (0 /1)	0% (0 /2)	20% (1 /5)
		29% (12 /41)	33% (1 /3)	29% (2 /7)	30% (6 /20)	38% (3 /8)	0% (0 /3)	0% (0 /3)	11% (1 /9)

Würfe Team	Tore	Gehalten	Vorbei	Pfosten / Latte	Geblockt	Gesamt	Wurfquote
7m	3	1	0	0	0	3/4	75%
6m	1	5	0	0	0	1/6	17%
9m	15	9	1	0	1	15/26	58%
LA/RA	2	1	0	0	0	2/3	67%
Kreis	5	0	0	0	0	5/5	100%
Gegenstoß	2	0	0	0	0	2/2	100%
Durchbruch	4	0	0	0	0	4/4	100%
	28	16	1	0	1	28/46	61%

LEGENDE

KM	Kreisläufer
TG	Tempogegenstoß
DB	Durchbruch
TF	Technische Fehler
ST	Steals
WB	Geblockte Würfe
AS	Vorlagen
GK	Gelbe Karte
2min	2min-Strafen
RK	Rote Karte
BK	Blaue Karte

Es ist im Einzelfall möglich, dass Unterschiede zwischen der Summe einzelner Spielerstatistiken und Teamstatistiken auftreten. Der Grund ist, dass aufgrund der Geschwindigkeit eines Handball-Spiels bei einzelnen Ereignissen unsere Scouts den Spieler nicht richtig zuordnen können.