



Datum: 24/09/22  
 Uhrzeit: 19:00  
 Spiel: Spiel: 3. Spieltag, Spielnummer: 35153361, Saison: 22/23  
 Austragungsort: Sportzentrum Niederösterreich  
 Schiedsrichter: Mirnic, Dragana, Sauschlager, Michael

**SPIELBERICHT**  
 HLA Challenge  
 #GeballteLeidenschaft

BEENDET



**Sportunion Die FALKEN**  
 Bachner Bau St. Pölten

**35 : 30** HC FIVERS WAT Margareten II  
 (13 : 12)



Bester Werfer: Bruckner, Moser **6**

2min: **4**

Bester Werfer: Dvorak **7**

2min: **3**

WURFQUOTE: **65%**

7M-QUOTE

Würfe gesamt: 54



Tore: 35



Würfe gehalten: 11

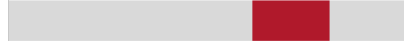

Würfe vorbei: 8

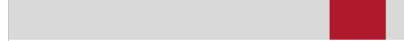

Würfe Pfosten/Latte: 3



Würfe geblockt: 0



**4** **4**

7m-Tore 7m-Würfe

7m verworfen:

7M-QUOTE



**1** **1**

7m-Tore 7m-Würfe

7m verworfen:

WURFQUOTE: **63%**

Würfe gesamt: 48



Tore: 30



Würfe gehalten: 10

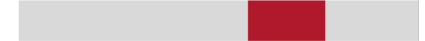

Würfe vorbei: 7

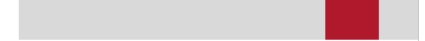

Würfe Pfosten/Latte: 4



Würfe geblockt: 1

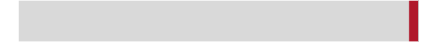

ERFOLGREICHE ANGRIFFE



**35** **58**

Tore erzielt Angriffe\*

GEHALTENE BÄLLE



**11** **41**

Paraden Würfe auf das Tor

ABGEWEHRTE ANGRIFFE



**30** **57**

Gegentore Angriffe\*

ABGEWEHRTE ANGRIFFE



**35** **58**

Gegentore Angriffe\*

GEHALTENE BÄLLE

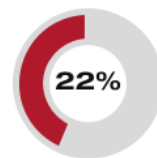

**10** **45**

Paraden Würfe auf das Tor

ERFOLGREICHE ANGRIFFE

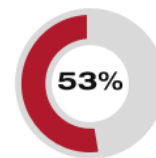

**30** **57**

Tore erzielt Angriffe\*

\*Die Anzahl der Angriffe wird mit jedem Ballbesitzwechsel um einen Angriff erhöht.

SPORTUNION DIE FALKEN BACHNER BAU ST. PÖLTEN - ANGRIFF

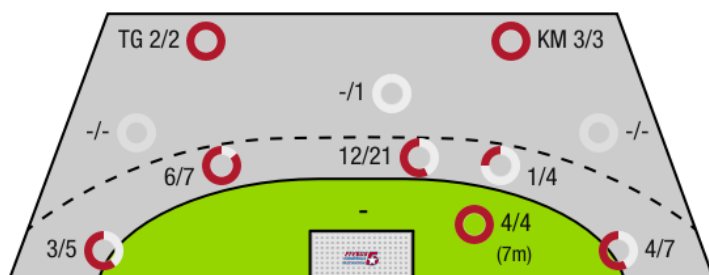

TG - Tempogegenstoß KM - Kreisläufer

HC FIVERS WAT MARGARETEN II - ANGRIFF

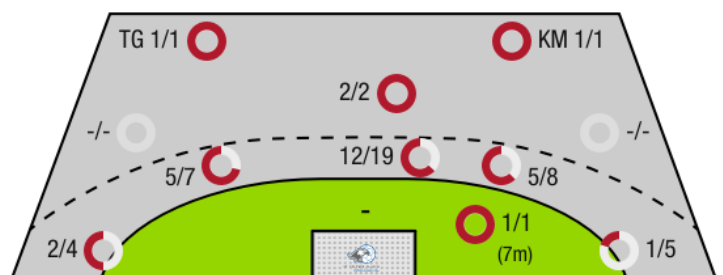



Sportunion Die FALKEN  
Bachner Bau St. Pölten

BEENDET

**35 : 30** HC FIVERS WAT Margareten  
( 13 : 12 )



| Spieler |                      |      | Tore/Würfe  |     |       |     |       |     |     | Sonstiges |    |    |    | Strafen |    |      |    |    |
|---------|----------------------|------|-------------|-----|-------|-----|-------|-----|-----|-----------|----|----|----|---------|----|------|----|----|
| Nr      | Name                 | Pos. | Gesamt      | 7m  | 6m    | 9m  | LA/RA | KM  | TG  | DB*       | TF | ST | WB | AS      | GK | 2min | RK | BK |
| 12      | Hubner, Marc         | TW   | -% (0/0)    |     |       |     |       |     |     |           |    |    |    | 1       |    |      |    |    |
| 43      | Kogl, Jacob          | TW   | -% (0/0)    |     |       |     |       |     |     |           |    |    |    |         |    |      |    |    |
| 2       | Moser, Nils          |      | 86% (6/7)   | 4/4 |       |     | 2/3   |     |     |           | 1  |    |    |         |    | 1    |    |    |
| 5       | Neumaier, Jan        | RM   | 67% (2/3)   |     | 1/2   |     |       |     | 1/1 |           |    | 1  |    |         |    | 3    | 1  |    |
| 8       | Hubner, Jan          | RA   | 50% (2/4)   |     |       |     | 2/4   |     |     |           |    |    |    |         |    |      |    |    |
| 10      | Zettel, Martin       | RM   | 33% (2/6)   |     | 2/6   |     |       |     |     |           | 1  |    | 1  | 3       |    |      |    |    |
| 13      | Starkl, Claus        | LA   | -% (0/0)    |     |       |     |       |     |     |           |    |    |    |         |    |      |    |    |
| 14      | Tiefenbacher, Jakob  | KM   | 100% (3/3)  |     | 2/2   |     |       | 1/1 |     | 1/1       | 1  |    |    |         |    |      |    |    |
| 17      | Zakula, Nikola       | RM   | 33% (1/3)   |     | 1/2   | 0/1 |       |     |     | 1/1       | 1  |    |    | 4       |    |      |    |    |
| 18      | Bruckner, Matthias   | LA   | 67% (6/9)   |     | 2/3   |     | 3/5   |     | 1/1 |           |    |    |    |         |    |      |    |    |
| 21      | Pils, Alexander      | KM   | 80% (4/5)   |     | 3/4   |     |       | 1/1 |     |           |    |    |    |         |    |      |    |    |
| 22      | Schiller, Arthur     |      | -% (0/0)    |     |       |     |       |     |     |           |    |    |    |         |    |      |    |    |
| 23      | Posset, Paul         | RL   | 83% (5/6)   |     | 5/6   |     |       |     |     | 2/2       | 1  |    |    | 3       |    |      |    |    |
| 24      | Rudolph, Johannes    |      | 75% (3/4)   |     | 2/3   |     |       | 1/1 |     | 1/1       |    |    |    | 3       |    |      |    |    |
| 25      | Tiefenbacher, V      |      | 25% (1/4)   |     | 1/4   |     |       |     |     |           | 3  |    |    |         |    |      |    |    |
| 71      | Posset, Georg        | RL   | -% (0/0)    |     |       |     |       |     |     |           |    |    |    |         |    |      |    |    |
| 0A      | Tiefenbacher, Thomas |      |             |     |       |     |       |     |     |           |    |    |    |         |    |      |    |    |
| 0B      | Djukic, Damir        |      |             |     |       |     |       |     |     |           |    |    |    |         | 1  |      |    |    |
| 0C      | Pirkfellner, Paul    |      |             |     |       |     |       |     |     |           |    |    |    |         |    |      |    |    |
| 0D      | Weinknecht, Georg    |      |             |     |       |     |       |     |     |           |    |    |    |         |    |      |    |    |
|         |                      |      | 65% (35/54) | 4/4 | 19/32 | 0/1 | 7/12  | 3/3 | 2/2 | 5/5       | 8  | 1  | 1  | 14      | 1  | 4    | 1  | 0  |

Ein Durchbruch (DB) ist eine zusätzliche Information für Tore, die aus dem Rückraum erzielt wurden. Die Anzahl dieser Tore wird bei der Summe der Tore eines Spielers nicht berücksichtigt.

| Torhüter |              | Quote gehaltener Bälle (Paraden/Tore+gehaltene Würfe) |          |            |          |           |          |           |            |
|----------|--------------|---|----------|------------|----------|-----------|----------|-----------|------------|
| Nr       | Name         | Gesamt  | 7m       | 6m         | 9m       | LA/RA     | Kreis    | Gegenstoß | Durchbruch |
| 12       | Hubner, Marc | 26% (5/19)  | 0% (0/1) | 20% (3/15) | 0% (0/1) | 40% (2/5) | -% (0/0) | 0% (0/1)  | 0% (0/4)   |
| 43       | Kogl, Jacob  | 25% (5/20)  | -% (0/0) | 11% (2/18) | -% (0/0) | 75% (3/4) | 0% (0/1) | -% (0/0)  | 0% (0/4)   |
|          |              | 26% (10/39)   | 0% (0/1) | 15% (5/33) | 0% (0/1) | 56% (5/9) | 0% (0/1) | 0% (0/1)  | 0% (0/8)   |

| Würfe Team | Tore | Gehalten | Vorbei | Pfosten / Latte | Geblockt | Gesamt | Wurfquote |
|------------|------|----------|--------|-----------------|----------|--------|-----------|
| 7m         | 4    | 0        | 0      | 0               | 0        | 4/4    | 100%      |
| 6m         | 19   | 8        | 3      | 2               | 0        | 19/32  | 59%       |
| 9m         | 0    | 1        | 0      | 0               | 0        | 0/1    | 0%        |
| LA/RA      | 7    | 2        | 0      | 1               | 0        | 7/12   | 58%       |
| Kreis      | 3    | 0        | 0      | 0               | 0        | 3/3    | 100%      |
| Gegenstoß  | 2    | 0        | 0      | 0               | 0        | 2/2    | 100%      |
| Durchbruch | 5    | 0        | 0      | 0               | 0        | 5/5    | 100%      |
|            |      | 35       | 11     | 8               | 3        | 35/54  | 65%       |

## LEGENDE

|      |                   |
|------|-------------------|
| KM   | Kreisläufer       |
| TG   | Tempgegenstoß     |
| DB   | Durchbruch        |
| TF   | Technische Fehler |
| ST   | Steals            |
| WB   | Geblockte Würfe   |
| AS   | Vorlagen          |
| GK   | Gelbe Karte       |
| 2min | 2min-Strafen      |
| RK   | Rote Karte        |
| BK   | Blaue Karte       |

Es ist im Einzelfall möglich, dass Unterschiede zwischen der Summe einzelner Spielerstatistiken und Teamstatistiken auftreten. Der Grund ist, dass aufgrund der Geschwindigkeit eines Handball-Spiels bei einzelnen Ereignissen unsere Scouts den Spieler nicht richtig zuordnen können.



Sportunion Die FALKEN  
Bachner Bau St. Pölten

BEENDET

**35 : 30**

(13 : 12)

HC FIVERS WAT  
Margareten II



| Spieler |                        |      | Tore/Würfe         |     |       |     |       |     |     |     | Sonstiges |    |    |    | Strafen |      |    |    |
|---------|------------------------|------|--------------------|-----|-------|-----|-------|-----|-----|-----|-----------|----|----|----|---------|------|----|----|
| Nr      | Name                   | Pos. | Gesamt             | 7m  | 6m    | 9m  | LA/RA | KM  | TG  | DB* | TF        | ST | WB | AS | GK      | 2min | RK | BK |
| 51      | Zeba, Nikola           | TW   | -% (0/0)           |     |       |     |       |     |     |     |           |    |    |    |         |      |    |    |
| 56      | David, Jan             | TW   | -% (0/0)           |     |       |     |       |     |     |     |           |    |    | 2  |         |      |    |    |
| 5       | Kovacevic, A           |      | 100% (1/1)         |     | 1/1   |     |       |     |     |     | 2         |    |    | 1  |         |      |    |    |
| 15      | Mirjanic, Mateja       | RA   | 0% (0/2)           |     | 0/1   |     | 0/1   |     |     |     | 1         |    |    |    |         | 1    |    |    |
| 25      | Mett, Krack            | RM   | 67% (2/3)          |     | 2/3   |     |       |     |     |     |           | 2  |    |    |         |      |    |    |
| 45      | Heizinger, Florian     | KM   | 100% (2/2)         |     | 1/1   | 1/1 |       |     |     |     |           |    |    |    |         |      |    |    |
| 50      | Maraspin, Luca         | RA   | 38% (3/8)          |     | 1/3   |     | 1/4   |     | 1/1 |     | 1         | 1  |    |    |         |      |    |    |
| 53      | Bavlnka, Leon          | RM   | 100% (4/4)         |     | 4/4   |     |       |     |     | 1/1 | 1         |    |    | 2  |         |      |    |    |
| 55      | Schmolz, Alex          | KM   | -% (0/0)           |     |       |     |       |     |     |     | 1         |    |    |    | 1       |      |    |    |
| 57      | Schrattenecker, Jacob  | RM   | 86% (6/7)          | 1/1 | 5/6   |     |       |     |     | 2/2 |           |    |    |    |         |      |    |    |
| 65      | Lichtblau, Lorin Lukas | LA   | 56% (5/9)          |     | 1/3   | 1/1 | 2/4   | 1/1 |     |     | 1         |    |    |    |         |      | 1  |    |
| 75      | Dvorak, Florentin      | RR   | 58% (7/12)         |     | 7/12  |     |       |     |     | 5/5 | 3         |    |    | 6  |         |      |    |    |
| 85      | Weiser, Samuel         | RL   | -% (0/0)           |     |       |     |       |     |     |     | 2         |    |    |    |         |      | 1  |    |
| 95      | Vilis, Peter           | RL   | -% (0/0)           |     |       |     |       |     |     |     |           |    |    |    |         |      |    |    |
| OA      | Muller, Lukas          |      |                    |     |       |     |       |     |     |     |           |    |    |    |         |      |    |    |
| OB      | Zapletal, Sandra       |      |                    |     |       |     |       |     |     |     |           |    |    |    |         |      |    |    |
| OC      | Polszter, Clemens      |      |                    |     |       |     |       |     |     |     |           |    |    |    |         |      |    |    |
| OD      | Maksic, Velibor        |      |                    |     |       |     |       |     |     |     |           |    |    |    |         |      |    |    |
|         |                        |      | <b>63% (30/48)</b> | 1/1 | 22/34 | 2/2 | 3/9   | 1/1 | 1/1 | 8/8 | 12        | 3  | 0  | 11 | 1       | 3    | 0  | 0  |

Ein Durchbruch (DB) ist eine zusätzliche Information für Tore, die aus dem Rückraum erzielt wurden. Die Anzahl dieser Tore wird bei der Summe der Tore eines Spielers nicht berücksichtigt.

| Torhüter |              | Quote gehaltener Bälle (Paraden/Tore+gehaltene Würfe) |                 |                   |                   |                   |                 |                 |                 |
|----------|--------------|---|-----------------|-------------------|-------------------|-------------------|-----------------|-----------------|-----------------|
| Nr       | Name         | Gesamt  | 7m              | 6m                | 9m                | LA/RA             | Kreis           | Gegenstoß       | Durchbruch      |
| 51       | Zeba, Nikola | 0% (0/6)  | 0% (0/1)        | 0% (0/6)          | -% (0/0)          | 0% (0/1)          | -% (0/0)        | -% (0/0)        | -% (0/0)        |
| 56       | David, Jan   | 28% (11/39)   | 0% (0/3)        | 31% (8/26)        | 100% (1/1)        | 18% (2/11)        | 0% (0/3)        | 0% (0/1)        | 0% (0/5)        |
|          |              | <b>24% (11/45)</b>                                    | <b>0% (0/4)</b> | <b>25% (8/32)</b> | <b>100% (1/1)</b> | <b>17% (2/12)</b> | <b>0% (0/3)</b> | <b>0% (0/1)</b> | <b>0% (0/5)</b> |

| Würfe Team | Tore | Gehalten | Vorbei | Pfosten / Latte | Geblockt | Gesamt | Wurfquote |
|------------|------|----------|--------|-----------------|----------|--------|-----------|
| 7m         | 1    | 0        | 0      | 0               | 0        | 1/1    | 100%      |
| 6m         | 22   | 5        | 3      | 3               | 1        | 22/34  | 65%       |
| 9m         | 2    | 0        | 0      | 0               | 0        | 2/2    | 100%      |
| LA/RA      | 3    | 5        | 0      | 1               | 0        | 3/9    | 33%       |
| Kreis      | 1    | 0        | 0      | 0               | 0        | 1/1    | 100%      |
| Gegenstoß  | 1    | 0        | 0      | 0               | 0        | 1/1    | 100%      |
| Durchbruch | 8    | 0        | 0      | 0               | 0        | 8/8    | 100%      |
|            | 30   | 10       | 7      | 4               | 1        | 30/48  | 63%       |

## LEGENDE

|      |                   |
|------|-------------------|
| KM   | Kreisläufer       |
| TG   | Tempogegenstoß    |
| DB   | Durchbruch        |
| TF   | Technische Fehler |
| ST   | Steals            |
| WB   | Geblockte Würfe   |
| AS   | Vorlagen          |
| GK   | Gelbe Karte       |
| 2min | 2min-Strafen      |
| RK   | Rote Karte        |
| BK   | Blaue Karte       |

Es ist im Einzelfall möglich, dass Unterschiede zwischen der Summe einzelner Spielerstatistiken und Teamstatistiken auftreten. Der Grund ist, dass aufgrund der Geschwindigkeit eines Handball-Spiels bei einzelnen Ereignissen unsere Scouts den Spieler nicht richtig zuordnen können.