



Datum: 30/10/22
 Uhrzeit: 15:30
 Spiel: Spiel: 7. Spieltag, Spielnummer: 35153397, Saison: 22/23
 Austragungsort: Sporthalle Krems
 Schiedsrichter: ,

SPIELBERICHT
 HLA Challenge
 #GeballteLeidenschaft

BEENDET



SG Krems / Langenlois

29 : 34 HC FIVERS WAT Margareten



(15 : 20)



Bester Werfer: Stiglitz **6**

2min: **5**

Bester Werfer: Schuh **7**

2min: **6**

WURFQUOTE: **58%**

7M-QUOTE

7M-QUOTE

WURFQUOTE: **71%**

Würfe gesamt: 50



Tore: 29



Würfe gehalten: 11



Würfe vorbei: 6

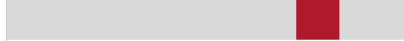

Würfe Pfosten/Latte: 5



Würfe geblockt: 4

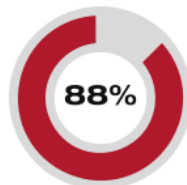

7 | **8**
7m-Tore | 7m-Würfe

7m verworfen:
12:50 | 23 PAUSITS (SAVE)



4 | **5**
7m-Tore | 7m-Würfe

7m verworfen:
55:50 | 58 RUDNICKI (SAVE)

Würfe gesamt: 48



Tore: 34



Würfe gehalten: 8

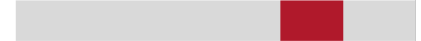

Würfe vorbei: 6

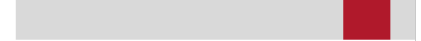

Würfe Pfosten/Latte: 3



Würfe geblockt: 0



ERFOLGREICHE ANGRIFFE

GEHALTENE BÄLLE

ABGEWEHRTE ANGRIFFE

ABGEWEHRTE ANGRIFFE

GEHALTENE BÄLLE

ERFOLGREICHE ANGRIFFE



29 | **59**

Tore erzielt | Angriffe*



11 | **45**

Paraden | Würfe auf das Tor



34 | **59**

Gegentore | Angriffe*

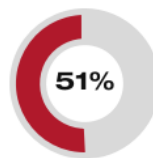

29 | **59**

Gegentore | Angriffe*

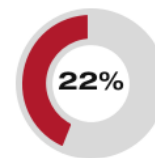

8 | **37**

Paraden | Würfe auf das Tor

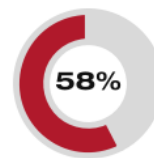

34 | **59**

Tore erzielt | Angriffe*

*Die Anzahl der Angriffe wird mit jedem Ballbesitzwechsel um einen Angriff erhöht.

SG KREMS / LANGENLOIS - ANGRIFF

HC FIVERS WAT MARGARETEN II - ANGRIFF

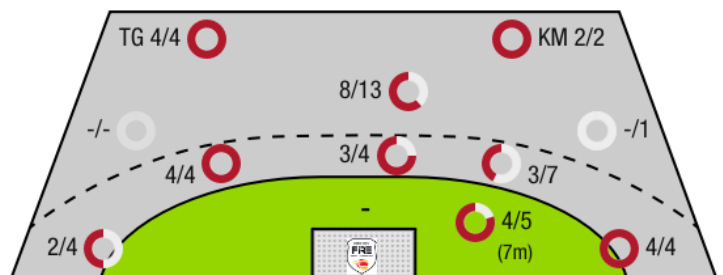
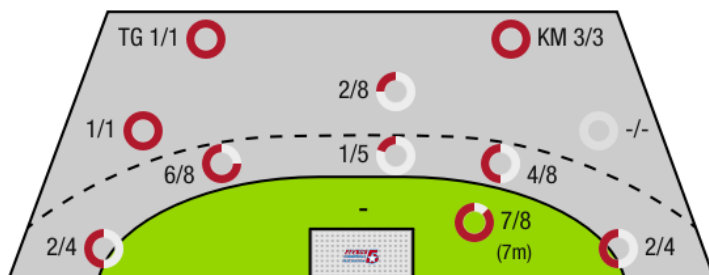

TG - Tempogegenstoß KM - Kreisläufer



SG Krems / Langenlois

BEENDET

29 : 34 HC FIVERS WAT Margareten



(15 : 20)

Spieler			Tore/Würfe							Sonstiges				Strafen				
Nr	Name	Pos.	Gesamt	7m	6m	9m	LA/RA	KM	TG	DB*	TF	ST	WB	AS	GK	2min	RK	BK
16	Hollerer, Matthias	TW	-% (0/0)															
36	Fabry, Samuel	TW	-% (0/0)															
6	Provin, Jonathan	LA	50% (4/8)		2/5		1/2		1/1	1/2	2	1				2		
7	Riedlmayer, Mathias	RA	25% (1/4)			0/1	1/3											
7	Dragoun, Oliver	RM	100% (2/2)		2/2						3							
8	Schobert, Moritz	RM	-% (0/0)															
13	Kastenhuber, Laurenz	KM	100% (1/1)					1/1			1					1		
15	Hauch, Michael	RA	-% (0/0)													1		
15	Hofmann, Paul	RM	56% (5/9)	1/1	1/3	2/4	1/1			1/1	3			3				
17	Beron, Yannick	KM	100% (2/2)					2/2								1		
21	Hajdu, Gabor	RL	-% (0/0)															
22	Hellerschmid, Fabian	LA	75% (3/4)		2/2		1/2				1							
23	Pausits, Tilen		80% (4/5)	0/1	3/3	1/1				1/1	2							
24	Bobas, Rudolf	RR	20% (1/5)		1/3	0/2					1							
33	Stiglitz, Nico	RL	67% (6/9)	6/6	0/2	0/1								1				
39	Fuchs, Erik	KM	0% (0/1)		0/1						1							
0A	Hajdu, Gabor																	
0B	Holly, Maximilian																	
0C	Schwanzner, Jakob																	
			58% (29/50)	7/8	11/21	3/9	4/8	3/3	1/1	3/4	14	1	0	4	0	5	0	0

Ein Durchbruch (DB) ist eine zusätzliche Information für Tore, die aus dem Rückraum erzielt wurden. Die Anzahl dieser Tore wird bei der Summe der Tore eines Spielers nicht berücksichtigt.

Torhüter		Quote gehaltener Bälle (Paraden/Tore+gehaltene Würfe)							
Nr	Name	Gesamt	7m	6m	9m	LA/RA	Kreis	Gegenstoß	Durchbruch
16	Hollerer, Matthias	20% (5/25)	0% (0/2)	14% (1/7)	33% (3/9)	25% (1/4)	0% (0/2)	0% (0/4)	0% (0/2)
36	Fabry, Samuel	18% (3/17)	33% (1/3)	13% (1/8)	0% (0/5)	25% (1/4)	-% (0/0)	-% (0/0)	0% (0/3)
		19% (8/42)	20% (1/5)	13% (2/15)	21% (3/14)	25% (2/8)	0% (0/2)	0% (0/4)	0% (0/5)

Würfe Team	Tore	Gehalten	Vorbei	Pfosten / Latte	Geblockt	Gesamt	Wurfquote
7m	7	1	0	0	0	7/8	88%
6m	11	7	0	3	0	11/21	52%
9m	3	1	1	0	4	3/9	33%
LA/RA	4	2	0	2	0	4/8	50%
Kreis	3	0	0	0	0	3/3	100%
Gegenstoß	1	0	0	0	0	1/1	100%
Durchbruch	3	1	0	0	0	3/4	75%
		29	11	6	5	29/50	58%

LEGENDE

KM	Kreisläufer
TG	Tempgegenstoß
DB	Durchbruch
TF	Technische Fehler
ST	Steals
WB	Geblockte Würfe
AS	Vorlagen
GK	Gelbe Karte
2min	2min-Strafen
RK	Rote Karte
BK	Blaue Karte

Es ist im Einzelfall möglich, dass Unterschiede zwischen der Summe einzelner Spielerstatistiken und Teamstatistiken auftreten. Der Grund ist, dass aufgrund der Geschwindigkeit eines Handball-Spiels bei einzelnen Ereignissen unsere Scouts den Spieler nicht richtig zuordnen können.



SG Krems / Langenlois

BEENDET

29 : 34

(15 : 20)

HC FIVERS WAT
Margareten II

Spieler			Tore/Würfe							Sonstiges				Strafen				
Nr	Name	Pos.	Gesamt	7m	6m	9m	LA/RA	KM	TG	DB*	TF	ST	WB	AS	GK	2min	RK	BK
52	Konstantin, Marko	TW	-% (0/0)															
56	David, Jan	TW	-% (0/0)											1				
5	Kovacevic, A		0% (0/1)		0/1													
15	Mirjanic, Mateja	RA	86% (6/7)		1/2		5/5				1					1		
25	Mett, Krack	RM	83% (5/6)		2/2	1/2			2/2									
35	Breit, Leon	LA	0% (0/1)				0/1						1			1		
45	Heizinger, Florian	KM	0% (0/1)		0/1								1			1		
53	Bavlnka, Leon	RM	100% (2/2)		1/1				1/1							1		
55	Schmolz, Alex	KM	-% (0/0)										1					
55	Saric, Christian	RR	50% (2/4)		1/2	0/1		1/1			2							
57	Schuh, Fabio	RM	100% (7/7)	4/4	1/1	2/2				1/1	1							
58	Rudnicki, M		0% (0/3)	0/1		0/2					1	1						
65	Lichtblau, Lorin Lukas	LA	50% (2/4)		0/1		1/2		1/1		2							
75	Dvorak, Florentin	RR	67% (4/6)		1/1	3/5				1/1	2	1				1		
85	Weiser, Samuel	RL	100% (5/5)		3/3	2/2				3/3	2		1			1		
95	Vilis, Peter	RL	100% (1/1)					1/1										
0A	Polzter, Clemens																	
0B	Zapletal, Sandra																	
0C	Muller, Lukas																	
0D	Schrattenecker, Jacob																	
			71% (34/48)	4/5	10/15	8/14	6/8	2/2	4/4	5/5	11	2	4	1	0	6	0	0

Ein Durchbruch (DB) ist eine zusätzliche Information für Tore, die aus dem Rückraum erzielt wurden. Die Anzahl dieser Tore wird bei der Summe der Tore eines Spielers nicht berücksichtigt.

Torhüter		Quote gehaltener Bälle (Paraden/Tore+gehaltene Würfe)							
Nr	Name	Gesamt	7m	6m	9m	LA/RA	Kreis	Gegenstoß	Durchbruch
52	Konstantin, Marko	20% (1/5)	-% (0/0)	50% (1/2)	0% (0/1)	0% (0/1)	0% (0/1)	-% (0/0)	-% (0/0)
56	David, Jan	29% (10/35)	13% (1/8)	32% (6/19)	25% (1/4)	29% (2/7)	0% (0/2)	0% (0/1)	25% (1/4)
		28% (11/40)	13% (1/8)	33% (7/21)	20% (1/5)	25% (2/8)	0% (0/3)	0% (0/1)	25% (1/4)

Würfe Team	Tore	Gehalten	Vorbei	Pfosten / Latte	Geblockt	Gesamt	Wurfquote
7m	4	1	0	0	0	4/5	80%
6m	10	2	1	2	0	10/15	67%
9m	8	3	2	1	0	8/14	57%
LA/RA	6	2	0	0	0	6/8	75%
Kreis	2	0	0	0	0	2/2	100%
Gegenstoß	4	0	0	0	0	4/4	100%
Durchbruch	5	0	0	0	0	5/5	100%
		34	8	6	3	34/48	71%

LEGENDE

KM	Kreisläufer
TG	Tempgegenstoß
DB	Durchbruch
TF	Technische Fehler
ST	Steals
WB	Geblockte Würfe
AS	Vorlagen
GK	Gelbe Karte
2min	2min-Strafen
RK	Rote Karte
BK	Blaue Karte

Es ist im Einzelfall möglich, dass Unterschiede zwischen der Summe einzelner Spielerstatistiken und Teamstatistiken auftreten. Der Grund ist, dass aufgrund der Geschwindigkeit eines Handball-Spiels bei einzelnen Ereignissen unsere Scouts den Spieler nicht richtig zuordnen können.