



Datum: 19/11/22  
 Uhrzeit: 19:00  
 Spiel: Spiel: 9. Spieltag, Spielnummer: 35153413, Saison: 22/23  
 Austragungsort: Sporthalle Leoben/Donawitz  
 Schiedsrichter: ,

**SPIELBERICHT**  
 HLA Challenge  
 #GeballteLeidenschaft

BEENDET



Sportunion Leoben

**33 : 26**

HIB Handball Graz



( 15 : 15 )



Bester Werfer: Kunst **12**

2min: **6**

Bester Werfer: Mavric, Engler **5**

2min: **3**

WURFQUOTE: **61%**

7M-QUOTE

7M-QUOTE

WURFQUOTE: **59%**

Würfe gesamt: 54



Tore: 33



Würfe gehalten: 12

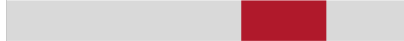

Würfe vorbei: 8

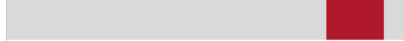

Würfe Pfosten/Latte: 2

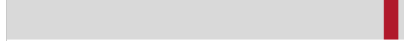

Würfe geblockt: 1

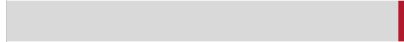

**0%**



7m verworfen:

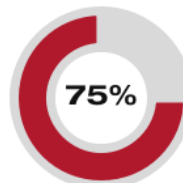

7m verworfen:  
59:31 | 2 OFFENBACHER (SAVE)

Würfe gesamt: 44



Tore: 26



Würfe gehalten: 7



Würfe vorbei: 9



Würfe Pfosten/Latte: 4

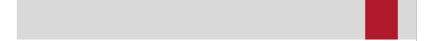

Würfe geblockt: 2

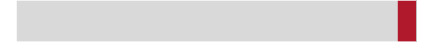

ERFOLGREICHE ANGRIFFE

GEHALTENE BÄLLE

ABGEWEHRTE ANGRIFFE

ABGEWEHRTE ANGRIFFE

GEHALTENE BÄLLE

ERFOLGREICHE ANGRIFFE



**33** | **58**

Tore erzielt | Angriffe\*



**12** | **38**

Paraden | Würfe auf das Tor

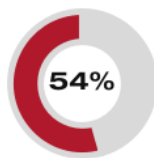

**26** | **57**

Gegentore | Angriffe\*

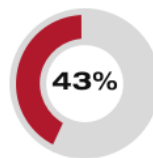

**33** | **58**

Gegentore | Angriffe\*

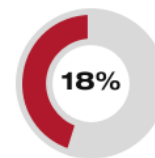

**7** | **40**

Paraden | Würfe auf das Tor

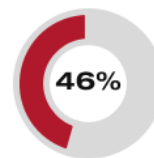

**26** | **57**

Tore erzielt | Angriffe\*

\*Die Anzahl der Angriffe wird mit jedem Ballbesitzwechsel um einen Angriff erhöht.

SPORTUNION LEOBEN - ANGRIFF

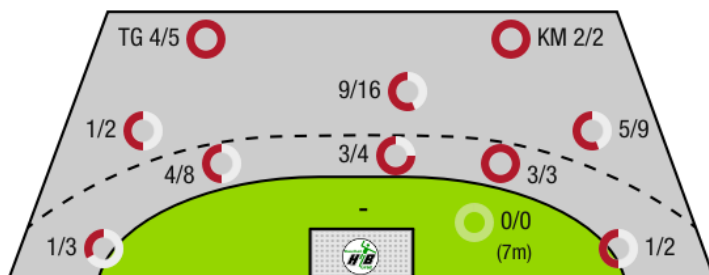

TG - Tempogegenstoß KM - Kreisläufer

HIB HANDBALL GRAZ - ANGRIFF

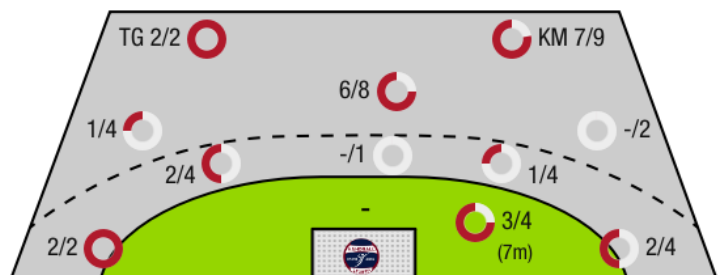



Sportunion Leoben

BEENDET

33 : 26

( 15 : 15 )

HIB Handball Graz



| Spieler |                       |      | Tore/Würfe  |     |       |       |       |     |     | Sonstiges |    |    |    | Strafen |    |      |    |    |
|---------|-----------------------|------|-------------|-----|-------|-------|-------|-----|-----|-----------|----|----|----|---------|----|------|----|----|
| Nr      | Name                  | Pos. | Gesamt      | 7m  | 6m    | 9m    | LA/RA | KM  | TG  | DB*       | TF | ST | WB | AS      | GK | 2min | RK | BK |
| 22      | Pazemeckas, Aistis    | TW   | -% (0/0)    |     |       |       |       |     |     |           |    |    |    |         |    |      |    |    |
| 55      | Bautista, Daniel      | TW   | -% (0/0)    |     |       |       |       |     |     |           |    |    |    |         |    |      |    |    |
| 77      | Reiter, Daniel        | TW   | -% (0/0)    |     |       |       |       |     |     |           | 1  |    |    | 1       |    |      |    |    |
| 3       | Kvarits, Elias        | LA   | -% (0/0)    |     |       |       |       |     |     |           |    |    |    |         |    |      |    |    |
| 4       | Kunst, Matevz         | RL   | 71% (12/17) |     | 2/3   | 9/13  |       |     | 1/1 | 2/2       | 1  |    |    |         |    | 2    |    |    |
| 5       | Schuller, Alexander   |      | 100% (1/1)  |     |       |       |       |     | 1/1 |           |    |    |    |         |    |      |    |    |
| 7       | Stolz, Dennis         | LA   | 50% (2/4)   |     |       | 1/1   | 0/1   |     | 1/2 |           |    | 1  |    |         |    | 1    |    |    |
| 8       | Pucher, Franz         | RA   | 50% (1/2)   |     |       |       | 1/2   |     |     |           |    |    |    |         |    | 1    |    |    |
| 9       | Stolz, Patrick        | LA   | 33% (1/3)   |     | 0/2   |       |       | 1/1 |     |           |    |    |    |         |    |      |    |    |
| 14      | Moser, Lukas          | RL   | 43% (3/7)   |     | 3/4   | 0/3   |       |     |     | 2/3       |    | 1  |    | 2       |    |      |    |    |
| 17      | Typolt, Elias         | KM   | -% (0/0)    |     |       |       |       |     |     |           |    |    |    |         |    | 1    |    |    |
| 21      | Stromberger, Erwin    | LA   | -% (0/0)    |     |       |       |       |     |     |           |    |    |    |         |    |      |    |    |
| 25      | Kovacech, Marek       | RR   | 57% (8/14)  |     | 3/4   | 5/10  |       |     |     | 2/2       | 2  |    | 1  | 2       |    |      |    |    |
| 33      | Jadron, Lubomir       | RL   | 100% (2/2)  |     | 1/1   |       |       | 1/1 |     | 1/1       | 2  | 1  | 1  |         |    | 1    |    |    |
| 44      | Schweiger, Marian     | RM   | 75% (3/4)   |     | 1/1   |       | 1/2   |     | 1/1 |           |    |    |    | 1       |    |      |    |    |
| 73      | Lerchbammer, Reinhard | KM   | -% (0/0)    |     |       |       |       |     |     |           | 1  |    |    |         |    |      |    |    |
| 0A      | Hodl, Stephen         |      |             |     |       |       |       |     |     |           |    |    |    |         |    |      |    |    |
| 0B      | Zenk, Fritz           |      |             |     |       |       |       |     |     |           |    |    |    |         | 1  |      |    |    |
| 0C      | Luchs, Erich          |      |             |     |       |       |       |     |     |           |    |    |    |         |    |      |    |    |
| 0D      | Schinnerl, Mark       |      |             |     |       |       |       |     |     |           |    |    |    |         |    |      |    |    |
|         |                       |      | 61% (33/54) | 0/0 | 10/15 | 15/27 | 2/5   | 2/2 | 4/5 | 7/8       | 6  | 4  | 2  | 6       | 1  | 6    | 0  | 0  |

Ein Durchbruch (DB) ist eine zusätzliche Information für Tore, die aus dem Rückraum erzielt wurden. Die Anzahl dieser Tore wird bei der Summe der Tore eines Spielers nicht berücksichtigt.

| Torhüter |                    | Quote gehaltener Bälle (Paraden/Tore+gehaltene Würfe) |           |           |           |           |           |           |            |
|----------|--------------------|---|-----------|-----------|-----------|-----------|-----------|-----------|------------|
| Nr       | Name               | Gesamt  | 7m        | 6m        | 9m        | LA/RA     | Kreis     | Gegenstoß | Durchbruch |
| 22       | Pazemeckas, Aistis | 20% (3/15)  | 0% (0/1)  | 50% (2/4) | 14% (1/7) | 0% (0/1)  | 0% (0/4)  | 0% (0/2)  | 0% (0/1)   |
| 55       | Bautista, Daniel   | 0% (0/1)  | 0% (0/1)  | -% (0/0)  | -% (0/0)  | -% (0/0)  | -% (0/0)  | -% (0/0)  | -% (0/0)   |
| 77       | Reiter, Daniel     | 24% (4/17)  | 50% (1/2) | 25% (1/4) | 0% (0/6)  | 20% (1/5) | 20% (1/5) | -% (0/0)  | 0% (0/1)   |
|          |                    | 21% (7/33)  | 25% (1/4) | 38% (3/8) | 8% (1/13) | 17% (1/6) | 11% (1/9) | 0% (0/2)  | 0% (0/2)   |

| Würfe Team | Tore | Gehalten | Vorbei | Pfosten / Latte | Geblockt | Gesamt | Wurfquote |
|------------|------|----------|--------|-----------------|----------|--------|-----------|
| 7m         | 0    | 0        | 0      | 0               | 0        | 0/0    | -%        |
| 6m         | 10   | 3        | 2      | 0               | 0        | 10/15  | 67%       |
| 9m         | 15   | 7        | 3      | 1               | 1        | 15/27  | 56%       |
| LA/RA      | 2    | 2        | 0      | 1               | 0        | 2/5    | 40%       |
| Kreis      | 2    | 0        | 0      | 0               | 0        | 2/2    | 100%      |
| Gegenstoß  | 4    | 0        | 0      | 0               | 0        | 4/5    | 80%       |
| Durchbruch | 7    | 0        | 0      | 0               | 0        | 7/8    | 88%       |
|            | 33   | 12       | 8      | 2               | 1        | 33/54  | 61%       |

LEGENDE

- KM Kreisläufer
- TG Tempogegenstoß
- DB Durchbruch
- TF Technische Fehler
- ST Steals
- WB Geblockte Würfe
- AS Vorlagen
- GK Gelbe Karte
- 2min 2min-Strafen
- RK Rote Karte
- BK Blaue Karte

Es ist im Einzelfall möglich, dass Unterschiede zwischen der Summe einzelner Spielerstatistiken und Teamstatistiken auftreten. Der Grund ist, dass aufgrund der Geschwindigkeit eines Handball-Spiels bei einzelnen Ereignissen unsere Scouts den Spieler nicht richtig zuordnen können.



Sportunion Leoben

BEENDET

33 : 26

( 15 : 15 )

HIB Handball Graz



| Spieler |                        |      | Tore/Würfe         |     |     |      |       |     |     | Sonstiges |    |    |    | Strafen |    |      |    |    |
|---------|------------------------|------|--------------------|-----|-----|------|-------|-----|-----|-----------|----|----|----|---------|----|------|----|----|
| Nr      | Name                   | Pos. | Gesamt             | 7m  | 6m  | 9m   | LA/RA | KM  | TG  | DB*       | TF | ST | WB | AS      | GK | 2min | RK | BK |
| 1       | Kapo, Faruk            | TW   | -% (0/0)           |     |     |      |       |     |     |           |    |    |    |         |    |      |    |    |
| 12      | Ortner, Paul           | TW   | -% (0/0)           |     |     |      |       |     |     |           |    |    |    | 1       |    |      |    |    |
| 61      | Fleischhacker, Pascal  | TW   | -% (0/0)           |     |     |      |       |     |     |           |    |    |    |         |    |      |    |    |
| 2       | Offenbacher, Christian | RM   | 25% (1/4)          | 0/1 | 1/3 |      |       |     |     | 1/1       |    |    |    | 1       |    |      |    |    |
| 4       | Grebien, Nico          | RM   | 0% (0/2)           |     | 0/2 |      |       |     |     |           | 3  |    |    |         |    |      |    |    |
| 5       | Engler, Stefan         |      | 100% (5/5)         |     | 1/1 |      | 2/2   |     | 2/2 |           | 1  |    |    |         |    | 1    |    |    |
| 6       | Krobath, Leander       | RL   | 50% (4/8)          |     |     | 4/8  |       |     |     |           | 5  |    |    | 4       |    |      |    |    |
| 7       | Wegscheider, Noah      | RM   | 0% (0/1)           |     |     |      |       | 0/1 |     |           |    |    |    | 1       |    |      |    |    |
| 9       | Zangl, Thomas          | RL   | 0% (0/2)           |     | 0/1 | 0/1  |       |     |     |           | 1  |    |    | 2       |    | 1    |    |    |
| 19      | Ivanjko, Filip         | RA   | 80% (4/5)          | 3/3 |     |      | 1/2   |     |     |           |    |    |    |         |    |      |    |    |
| 20      | Vanzou, Stefan         | LA   | 50% (1/2)          |     |     |      | 1/2   |     |     |           |    |    |    |         |    |      |    |    |
| 29      | Kelich, Max            | KM   | 100% (2/2)         |     |     |      |       | 2/2 |     |           |    |    |    |         |    |      |    |    |
| 35      | Rothnburger, Georg     | LA   | -% (0/0)           |     |     |      |       |     |     |           |    |    |    |         |    |      |    |    |
| 49      | Spitzinger, Patrick    | RR   | 57% (4/7)          |     | 1/2 | 3/5  |       |     |     | 1/1       | 3  |    | 1  |         |    |      |    |    |
| 66      | Mavric, Mirnes         | KM   | 83% (5/6)          |     |     |      |       | 5/6 |     |           | 2  |    |    |         |    |      |    |    |
| 89      | Kleinherr, Jan         | RM   | -% (0/0)           |     |     |      |       |     |     |           |    |    |    |         |    | 1    |    |    |
| 0A      | Rothernburg, G         |      |                    |     |     |      |       |     |     |           |    |    |    |         |    |      |    |    |
| 0B      | Kriehuber, Andreas     |      |                    |     |     |      |       |     |     |           |    |    |    |         |    |      |    |    |
|         |                        |      | <b>59% (26/44)</b> | 3/4 | 3/9 | 7/14 | 4/6   | 7/9 | 2/2 | 2/2       | 15 | 0  | 1  | 9       | 0  | 3    | 0  | 0  |

Ein Durchbruch (DB) ist eine zusätzliche Information für Tore, die aus dem Rückraum erzielt wurden. Die Anzahl dieser Tore wird bei der Summe der Tore eines Spielers nicht berücksichtigt.

| Torhüter |                       | Quote gehaltener Bälle (Paraden/Tore+gehaltene Würfe) |                 |                   |                   |                  |                 |                 |                 |
|----------|-----------------------|---|-----------------|-------------------|-------------------|------------------|-----------------|-----------------|-----------------|
| Nr       | Name                  | Gesamt  | 7m              | 6m                | 9m                | LA/RA            | Kreis           | Gegenstoß       | Durchbruch      |
| 1        | Kapo, Faruk           | 33% (4/12)  | -% (0/0)        | 33% (2/6)         | 33% (1/3)         | 50% (1/2)        | 0% (0/1)        | 0% (0/1)        | 0% (0/1)        |
| 12       | Ortner, Paul          | 25% (6/24)  | -% (0/0)        | 0% (0/6)          | 28% (5/18)        | 33% (1/3)        | 0% (0/1)        | 0% (0/1)        | 0% (0/4)        |
| 61       | Fleischhacker, Pascal | 25% (2/8)   | -% (0/0)        | 33% (1/3)         | 25% (1/4)         | -% (0/0)         | -% (0/0)        | 0% (0/2)        | 0% (0/2)        |
|          |                       | <b>27% (12/44)</b>                                    | <b>-% (0/0)</b> | <b>20% (3/15)</b> | <b>28% (7/25)</b> | <b>40% (2/5)</b> | <b>0% (0/2)</b> | <b>0% (0/4)</b> | <b>0% (0/7)</b> |

| Würfe Team | Tore | Gehalten  | Vorbei   | Pfosten / Latte | Geblockt | Gesamt       | Wurfquote  |
|------------|------|-----------|----------|-----------------|----------|--------------|------------|
| 7m         | 3    | 1         | 0        | 0               | 0        | 3/4          | 75%        |
| 6m         | 3    | 3         | 1        | 1               | 1        | 3/9          | 33%        |
| 9m         | 7    | 1         | 3        | 2               | 1        | 7/14         | 50%        |
| LA/RA      | 4    | 1         | 0        | 0               | 0        | 4/6          | 67%        |
| Kreis      | 7    | 1         | 0        | 1               | 0        | 7/9          | 78%        |
| Gegenstoß  | 2    | 0         | 0        | 0               | 0        | 2/2          | 100%       |
| Durchbruch | 2    | 0         | 0        | 0               | 0        | 2/2          | 100%       |
|            |      | <b>26</b> | <b>7</b> | <b>9</b>        | <b>4</b> | <b>26/44</b> | <b>59%</b> |

LEGENDE

- KM Kreisläufer
- TG Tempogegenstoß
- DB Durchbruch
- TF Technische Fehler
- ST Steals
- WB Geblockte Würfe
- AS Vorlagen
- GK Gelbe Karte
- 2min 2min-Strafen
- RK Rote Karte
- BK Blaue Karte

Es ist im Einzelfall möglich, dass Unterschiede zwischen der Summe einzelner Spielerstatistiken und Teamstatistiken auftreten. Der Grund ist, dass aufgrund der Geschwindigkeit eines Handball-Spiels bei einzelnen Ereignissen unsere Scouts den Spieler nicht richtig zuordnen können.