



Datum: 10/12/22
 Uhrzeit: 19:00
 Spiel: Spiel: 12. Spieltag, Spielnummer: 35153435, Saison: 23/24
 Austragungsort: Sporthalle Krems
 Schiedsrichter: Anastase, Ginel, Romer, Martin

SPIELBERICHT

HLA Challenge

#GeballteLeidenschaft

BEENDET



SG Krems / Langenlois

36 : 39

(15 : 17)

Sportunion Leoben



Bester Werfer: Hofmann **8**

2min: **3**

Bester Werfer: Kovacech **13**

2min: **5**

WURFQUOTE: **67%**

7M-QUOTE

7M-QUOTE

WURFQUOTE: **64%**

Würfe gesamt: 54



Tore: 36



Würfe gehalten: 12

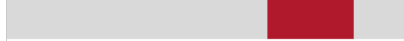

Würfe vorbei: 4

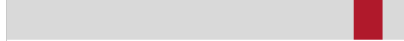

Würfe Pfosten/Latte: 2

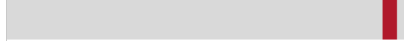

Würfe geblockt: 1

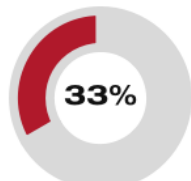

2 7m-Tore
6 7m-Würfe

7m verworfen:

- 14:40 | 39 LIPPITSCH (SAVE)
- 29:24 | 7 RUDISCHER (POST)
- 34:51 | 33 STIGLITZ (SAVE)
- 42:57 | WIESBAUER (SAVE)



4 7m-Tore
5 7m-Würfe

7m verworfen:

- 24:14 | 25 KOVACECH (SAVE)

Würfe gesamt: 61



Tore: 39



Würfe gehalten: 15

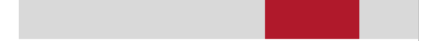

Würfe vorbei: 6

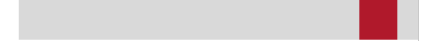

Würfe Pfosten/Latte: 2

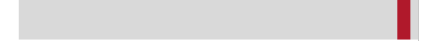

Würfe geblockt: 1

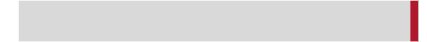

ERFOLGREICHE ANGRIFFE

GEHALTENE BÄLLE

ABGEWEHRTE ANGRIFFE

ABGEWEHRTE ANGRIFFE

GEHALTENE BÄLLE

ERFOLGREICHE ANGRIFFE



36 Tore erzielt
63 Angriffe*



12 Paraden
51 Würfe auf das Tor



39 Gegentore
63 Angriffe*

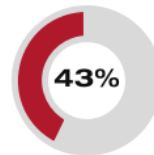

36 Gegentore
63 Angriffe*



15 Paraden
51 Würfe auf das Tor



39 Tore erzielt
63 Angriffe*

*Die Anzahl der Angriffe wird mit jedem Ballbesitzwechsel um einen Angriff erhöht.

SG KREMS / LANGENLOIS - ANGRIFF

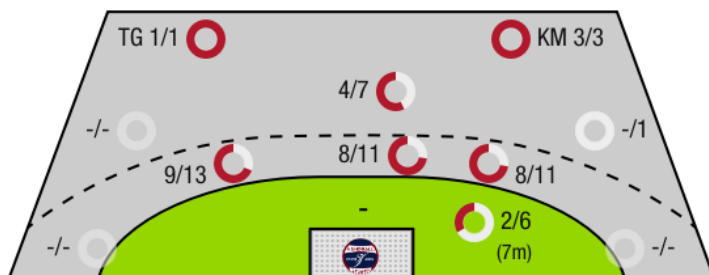

TG - Tempogegenstoß KM - Kreisläufer

SPORTUNION LEOBEN - ANGRIFF

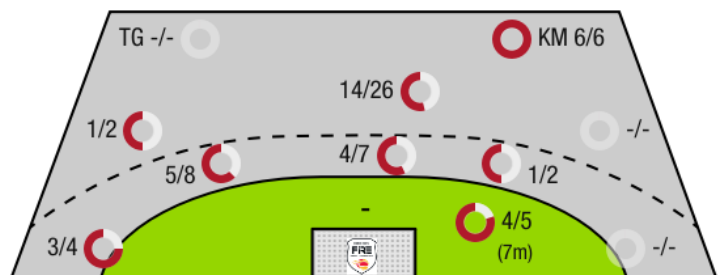



SG Krems / Langenlois

BEENDET

36 : 39

(15 : 17)

Sportunion Leoben



| Spieler | | | Tore/Würfe | | | | | | | Sonstiges | | | | Strafen | | | | |
|---------|--------------------------|------|--------------------|-----|-------|-----|-------|-----|-----|-----------|----|----|----|---------|----|------|----|----|
| Nr | Name | Pos. | Gesamt | 7m | 6m | 9m | LA/RA | KM | TG | DB* | TF | ST | WB | AS | GK | 2min | RK | BK |
| 16 | Hollerer, Matthias | TW | -% (0/0) | | | | | | | | | | | | | | | |
| 36 | Fabry, Samuel | TW | -% (0/0) | | | | | | | | | | | | | | | |
| | Wiesbauer, Stephan | RA | 71% (5/7) | 0/1 | 4/5 | 1/1 | | | | | | 1 | | | | | | |
| 4 | Alkic, Sinan | KM | 100% (3/3) | | | | | 2/2 | | | | | 1 | | | | | |
| 6 | Provin, Jonathan | LA | 50% (1/2) | 1/1 | 0/1 | | | | | | | | | | | | | |
| 7 | Rudischer, Benedikt | RA | 80% (4/5) | 0/1 | 3/3 | | | | 1/1 | | | | | | | | | |
| 8 | Schobert, Moritz | RM | 50% (1/2) | | 1/2 | | | | | | | | | | | | | |
| 11 | Dragoun, Oliver | RM | 100% (3/3) | | 2/2 | 1/1 | | | | | 1 | | | 1 | | 1 | | |
| 13 | Kastenhuber, Laurenz | KM | -% (0/0) | | | | | | | | | | | | | 1 | | |
| 13 | Nikolic, Lukas | RL | 63% (5/8) | | 5/6 | 0/2 | | | | 1/1 | 2 | | | | | | | |
| 15 | Hofmann, Paul | RM | 80% (8/10) | 1/1 | 5/5 | 2/4 | | | | 3/3 | | | | | 1 | | | |
| 17 | Beron, Yannick | KM | 100% (1/1) | | | | | 1/1 | | | | | | | | | | |
| 21 | Hajdu, Gabor | RL | -% (0/0) | | | | | | | | | | | | | | | |
| 26 | Schwanzer, Jakob | RA | 50% (2/4) | | 2/4 | | | | | | | | | | | | | |
| 33 | Stiglitz, Nico | RL | 33% (1/3) | 0/1 | 1/2 | | | | | | | | | | 1 | 1 | | |
| 39 | Lippitsch, Mario Andreas | RL | 33% (2/6) | 0/1 | 2/5 | | | | | | 3 | | | 2 | | | | |
| OA | Fuchs, Erich | | | | | | | | | | | | | | | | | |
| OB | Hellerschmid, Fabian | | | | | | | | | | | | | | | | | |
| OC | Hajdu, Gabor | | | | | | | | | | | | | | | | | |
| OD | Holly, Maximilian | | | | | | | | | | | | | | | | | |
| | | | 67% (36/54) | 2/6 | 25/35 | 4/8 | 0/0 | 3/3 | 1/1 | 4/4 | 6 | 1 | 1 | 3 | 2 | 3 | 0 | 0 |

Ein Durchbruch (DB) ist eine zusätzliche Information für Tore, die aus dem Rückraum erzielt wurden. Die Anzahl dieser Tore wird bei der Summe der Tore eines Spielers nicht berücksichtigt.

| Torhüter | | Quote gehaltener Bälle (Paraden/Tore+gehaltene Würfe) | | | | | | | |
|----------|--------------------|---|------------------|-------------------|-------------------|-----------------|-----------------|-----------------|-----------------|
| Nr | Name | Gesamt | 7m | 6m | 9m | LA/RA | Kreis | Gegenstoß | Durchbruch |
| 16 | Hollerer, Matthias | 30% (7/23) | 50% (1/2) | 33% (2/6) | 33% (4/12) | 0% (0/3) | 0% (0/2) | -% (0/0) | -% (0/0) |
| 36 | Fabry, Samuel | 26% (8/31) | 0% (0/3) | 27% (3/11) | 33% (5/15) | 0% (0/1) | 0% (0/4) | -% (0/0) | -% (0/0) |
| | | 28% (15/54) | 20% (1/5) | 29% (5/17) | 33% (9/27) | 0% (0/4) | 0% (0/6) | -% (0/0) | -% (0/0) |

| Würfe Team | Tore | Gehalten | Vorbei | Pfosten / Latte | Geblockt | Gesamt | Wurfquote |
|------------|------|----------|--------|-----------------|----------|--------------|-------------|
| 7m | 2 | 3 | 0 | 1 | 0 | 2/6 | 33% |
| 6m | 25 | 7 | 2 | 1 | 0 | 25/35 | 71% |
| 9m | 4 | 2 | 1 | 0 | 1 | 4/8 | 50% |
| LA/RA | 0 | 0 | 0 | 0 | 0 | 0/0 | NaN% |
| Kreis | 3 | 0 | 0 | 0 | 0 | 3/3 | 100% |
| Gegenstoß | 1 | 0 | 0 | 0 | 0 | 1/1 | 100% |
| Durchbruch | 4 | 0 | 0 | 0 | 0 | 4/4 | 100% |
| | | 36 | 12 | 4 | 2 | 36/54 | 67% |

LEGENDE

| | |
|------|-------------------|
| KM | Kreisläufer |
| TG | Tempgegenstoß |
| DB | Durchbruch |
| TF | Technische Fehler |
| ST | Steals |
| WB | Geblockte Würfe |
| AS | Vorlagen |
| GK | Gelbe Karte |
| 2min | 2min-Strafen |
| RK | Rote Karte |
| BK | Blaue Karte |

Es ist im Einzelfall möglich, dass Unterschiede zwischen der Summe einzelner Spielerstatistiken und Teamstatistiken auftreten. Der Grund ist, dass aufgrund der Geschwindigkeit eines Handball-Spiels bei einzelnen Ereignissen unsere Scouts den Spieler nicht richtig zuordnen können.



SG Krems / Langenlois

BEENDET

36 : 39

Sportunion Leoben



(15 : 17)

| Spieler | | | Tore/Würfe | | | | | | | Sonstiges | | | | Strafen | | | | |
|---------|-----------------------|------|-------------|-----|-------|-------|-------|-----|-----|-----------|----|----|----|---------|----|------|----|----|
| Nr | Name | Pos. | Gesamt | 7m | 6m | 9m | LA/RA | KM | TG | DB* | TF | ST | WB | AS | GK | 2min | RK | BK |
| 22 | Pazemeckas, Aistis | TW | -% (0/0) | | | | | | | | | | | | | | | |
| 55 | Bautista, Daniel | TW | -% (0/0) | | | | | | | | | | | | | | | |
| 77 | Reiter, Daniel | TW | -% (0/0) | | | | | | | | | | | | | | | |
| 3 | Kvarits, Elias | LA | -% (0/0) | | | | | | | | | | | | | | | |
| 4 | Kunst, Matevz | RL | 62% (8/13) | | 2/3 | 6/10 | | | | | 1 | 2 | | 1 | | | | |
| 7 | Stolz, Dennis | LA | 71% (5/7) | | 2/2 | 0/1 | 3/4 | | | | | | | | | | | |
| 8 | Pucher, Franz | RA | 0% (0/1) | | 0/1 | | | | | | | | | | | | | |
| 9 | Stolz, Patrick | LA | 100% (3/3) | | 1/1 | | | 2/2 | | | 1 | | | 2 | | | | |
| 13 | Smutny, Philipp | RA | -% (0/0) | | | | | | | | | | | | | | | |
| 14 | Moser, Lukas | RL | 33% (1/3) | | 0/1 | 1/2 | | | | | | | | 1 | | 2 | | |
| 15 | Spitaler, Thomas | LA | 0% (0/1) | | | 0/1 | | | | | | | | | | | | |
| 21 | Stromberger, Erwin | LA | -% (0/0) | | | | | | | | | | | | | | | |
| 25 | Kovacech, Marek | RR | 68% (13/19) | 4/5 | 1/2 | 7/11 | | | | | | 1 | | 4 | | 1 | | |
| 33 | Jadron, Lubomir | RL | 50% (4/8) | | 2/4 | 0/2 | | 2/2 | | | | | | | 1 | | | |
| 44 | Schweiger, Marian | RM | 100% (1/1) | | 1/1 | | | | | | | | | | | 1 | | |
| 93 | Lerchhammer, Reinhard | KM | 80% (4/5) | | 1/2 | 1/1 | | 2/2 | | | | | 1 | | | 1 | | |
| 0A | Hodl, Stephen | | | | | | | | | | | | | | | | | |
| 0B | Zenk, Fritz | | | | | | | | | | | | | | | | | |
| | | | 64% (39/61) | 4/5 | 10/17 | 15/28 | 3/4 | 6/6 | 0/0 | 0/0 | 2 | 3 | 1 | 8 | 1 | 5 | 0 | 0 |

Ein Durchbruch (DB) ist eine zusätzliche Information für Tore, die aus dem Rückraum erzielt wurden. Die Anzahl dieser Tore wird bei der Summe der Tore eines Spielers nicht berücksichtigt.

| Torhüter | | Quote gehaltener Bälle (Paraden/Tore+gehaltene Würfe) | | | | | | | |
|----------|--------------------|---|-----------|------------|-----------|----------|----------|-----------|------------|
| Nr | Name | Gesamt | 7m | 6m | 9m | LA/RA | Kreis | Gegenstoß | Durchbruch |
| 22 | Pazemeckas, Aistis | -% (0/0) | -% (0/0) | -% (0/0) | -% (0/0) | -% (0/0) | -% (0/0) | -% (0/0) | -% (0/0) |
| 55 | Bautista, Daniel | 0% (0/1) | 0% (0/1) | -% (0/0) | -% (0/0) | -% (0/0) | -% (0/0) | -% (0/0) | -% (0/0) |
| 77 | Reiter, Daniel | 26% (12/47) | 75% (3/4) | 20% (7/35) | 29% (2/7) | -% (0/0) | 0% (0/3) | 0% (0/1) | 0% (0/4) |
| | | 25% (12/48) | 60% (3/5) | 20% (7/35) | 29% (2/7) | -% (0/0) | 0% (0/3) | 0% (0/1) | 0% (0/4) |

| Würfe Team | Tore | Gehalten | Vorbei | Pfosten / Latte | Geblockt | Gesamt | Wurfquote |
|------------|------|----------|--------|-----------------|----------|--------|-----------|
| 7m | 4 | 1 | 0 | 0 | 0 | 4/5 | 80% |
| 6m | 10 | 5 | 2 | 0 | 0 | 10/17 | 59% |
| 9m | 15 | 9 | 2 | 1 | 1 | 15/28 | 54% |
| LA/RA | 3 | 0 | 0 | 1 | 0 | 3/4 | 75% |
| Kreis | 6 | 0 | 0 | 0 | 0 | 6/6 | 100% |
| Gegenstoß | 0 | 0 | 0 | 0 | 0 | 0/0 | NaN% |
| Durchbruch | 0 | 0 | 0 | 0 | 0 | 0/0 | NaN% |
| | 39 | 15 | 6 | 2 | 1 | 39/61 | 64% |

LEGENDE

| | |
|------|-------------------|
| KM | Kreisläufer |
| TG | Tempgegenstoß |
| DB | Durchbruch |
| TF | Technische Fehler |
| ST | Steals |
| WB | Geblockte Würfe |
| AS | Vorlagen |
| GK | Gelbe Karte |
| 2min | 2min-Strafen |
| RK | Rote Karte |
| BK | Blaue Karte |

Es ist im Einzelfall möglich, dass Unterschiede zwischen der Summe einzelner Spielerstatistiken und Teamstatistiken auftreten. Der Grund ist, dass aufgrund der Geschwindigkeit eines Handball-Spiels bei einzelnen Ereignissen unsere Scouts den Spieler nicht richtig zuordnen können.