



Datum: 13/05/23  
 Uhrzeit: 16:30  
 Spiel: Spiel: 6. Spieltag, Spielnummer: 39855099, Saison: 23/24  
 Austragungsort: ASVO Mehrzwecksporthalle  
 Schiedsrichter: ,

# SPIELBERICHT

HLA Challenge

#GeballteLeidenschaft



HIB Handball Graz

BEENDET

21 : 26 HC FIVERS WAT Margareten



( 13 : 15 )



Bester Werfer: Spitzinger 5

2min: 4

Bester Werfer: Dvorak 7

2min: 5

WURFQUOTE: **48%**

7M-QUOTE

7M-QUOTE

WURFQUOTE: **68%**

Würfe gesamt: 44



Tore: 21



Würfe gehalten: 14



Würfe vorbei: 7



Würfe Pfosten/Latte: 1



Würfe geblockt: 1



3 7m-Tore | 6 7m-Würfe

7m verworfen:  
 07:37 | OFFENBACHER (2)  
 (OFF)  
 17:10 | OFFENBACHER (2)  
 (SAVE)  
 44:07 | 4 GREBIEN (SAVE)



2 7m-Tore | 4 7m-Würfe

7m verworfen:  
 52:07 | SARIC (SAVE)  
 59:23 | 95 STURZ (POST)

Würfe gesamt: 38



Tore: 26



Würfe gehalten: 7



Würfe vorbei: 2



Würfe Pfosten/Latte: 3



Würfe geblockt: 2



ERFOLGREICHE ANGRIFFE

GEHALTENE BÄLLE

ABGEWEHRTE ANGRIFFE

ABGEWEHRTE ANGRIFFE

GEHALTENE BÄLLE

ERFOLGREICHE ANGRIFFE



21 | 57

Tore erzielt | Angriffe\*



14 | 40

Paraden | Würfe auf das Tor



26 | 57

Gegentore | Angriffe\*

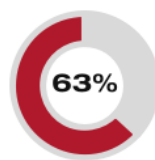

21 | 57

Gegentore | Angriffe\*

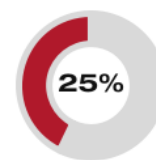

7 | 28

Paraden | Würfe auf das Tor

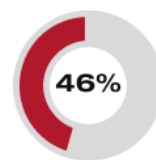

26 | 57

Tore erzielt | Angriffe\*

\*Die Anzahl der Angriffe wird mit jedem Ballbesitzwechsel um einen Angriff erhöht.

HIB HANDBALL GRAZ - ANGRIFF

HC FIVERS WAT MARGARETEN II - ANGRIFF

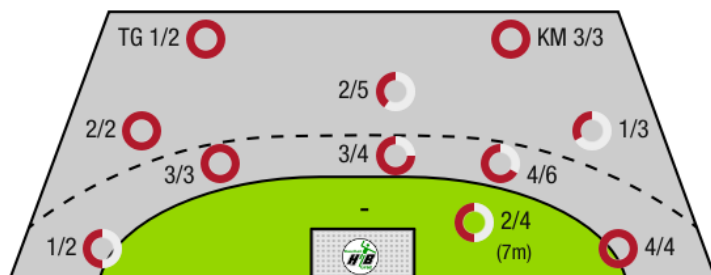
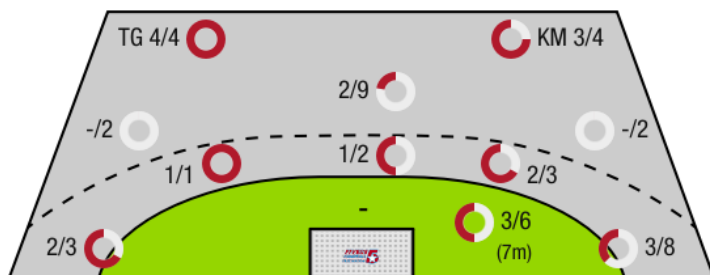

TG - Tempogegenstoß KM - Kreisläufer



HIB Handball Graz

BEENDET

21 : 26 HC FIVERS WAT Margareten



( 13 : 15 )

| Spieler |                        |      | Tore/Würfe  |     |     |      |       |     |     | Sonstiges |    |    |    | Strafen |    |      |    |    |
|---------|------------------------|------|-------------|-----|-----|------|-------|-----|-----|-----------|----|----|----|---------|----|------|----|----|
| Nr      | Name                   | Pos. | Gesamt      | 7m  | 6m  | 9m   | LA/RA | KM  | TG  | DB*       | TF | ST | WB | AS      | GK | 2min | RK | BK |
| 1       | Kapo, Faruk            | TW   | -% (0/0)    |     |     |      |       |     |     |           |    |    |    |         |    |      |    |    |
| 12      | Ortner, Paul           | TW   | -% (0/0)    |     |     |      |       |     |     |           |    |    |    |         |    |      |    |    |
| 77      | Kochanowski, C         | TW   | -% (0/0)    |     |     |      |       |     |     |           |    |    |    |         |    |      |    |    |
|         | Vanzou, Stefan         | LA   | 0% (0/2)    |     |     |      | 0/2   |     |     |           |    |    |    |         |    | 1    |    |    |
|         | Offenbacher, Christian | RM   | 25% (2/8)   | 1/3 | 1/3 | 0/2  |       |     |     | 1/2       | 3  |    |    | 4       |    |      |    |    |
| 4       | Grebien, Nico          | RM   | 67% (4/6)   | 2/3 |     |      | 2/3   |     |     |           |    | 1  |    |         |    |      |    |    |
| 7       | Wegscheider, Noah      | RM   | -% (0/0)    |     |     |      |       |     |     |           | 2  |    |    |         |    |      |    |    |
| 9       | Zangl, Thomas          | RL   | 22% (2/9)   |     | 1/1 | 1/8  |       |     |     | 1/1       |    | 2  | 1  | 4       |    |      |    |    |
| 11      | Schranz, Killian       | RM   | 67% (2/3)   |     |     | 1/2  |       |     | 1/1 |           | 2  | 1  |    | 1       |    |      |    |    |
| 14      | Fall, Moritz           | RR   | 100% (1/1)  |     |     |      | 1/1   |     |     |           |    |    |    |         |    |      |    |    |
| 27      | Schopf, Julian         | KM   | -% (0/0)    |     |     |      |       |     |     |           |    |    |    |         |    |      |    |    |
| 29      | Kelich, Max            | KM   | -% (0/0)    |     |     |      |       |     |     |           |    |    |    |         |    |      |    |    |
| 49      | Spitzinger, Patrick    | RR   | 56% (5/9)   |     | 2/2 | 0/1  | 2/5   |     | 1/1 | 2/2       | 1  | 3  |    |         |    | 2    |    |    |
| 66      | Mavric, Mirnes         | KM   | 75% (3/4)   |     |     |      |       | 3/4 |     |           | 5  |    | 1  |         |    |      |    |    |
| 71      | Engler, Stefan         | LA   | 100% (1/1)  |     |     |      |       |     | 1/1 |           |    |    |    |         |    |      |    |    |
| 89      | Kleinherr, Jan         | RM   | 100% (1/1)  |     |     |      |       |     | 1/1 |           |    |    |    |         |    | 1    |    |    |
| 0A      | Pausits, Noel          |      |             |     |     |      |       |     |     |           |    |    |    |         | 1  |      |    |    |
|         |                        |      | 48% (21/44) | 3/6 | 4/6 | 2/13 | 5/11  | 3/4 | 4/4 | 4/5       | 13 | 7  | 2  | 9       | 1  | 4    | 0  | 0  |

Ein Durchbruch (DB) ist eine zusätzliche Information für Tore, die aus dem Rückraum erzielt wurden. Die Anzahl dieser Tore wird bei der Summe der Tore eines Spielers nicht berücksichtigt.

| Torhüter |                | Quote gehaltener Bälle (Paraden/Tore+gehaltene Würfe) |           |           |            |          |          |           |            |
|----------|----------------|---|-----------|-----------|------------|----------|----------|-----------|------------|
| Nr       | Name           | Gesamt  | 7m        | 6m        | 9m         | LA/RA    | Kreis    | Gegenstoß | Durchbruch |
| 1        | Kapo, Faruk    | 14% (3/21)  | 0% (0/1)  | 0% (0/6)  | 29% (2/7)  | 0% (0/4) | 0% (0/2) | 50% (1/2) | 0% (0/5)   |
| 12       | Ortner, Paul   | 33% (4/12)  | 50% (1/2) | 20% (1/5) | 67% (2/3)  | 0% (0/2) | 0% (0/1) | -% (0/0)  | 20% (1/5)  |
| 77       | Kochanowski, C | -% (0/0)  | -% (0/0)  | -% (0/0)  | -% (0/0)   | -% (0/0) | -% (0/0) | -% (0/0)  | -% (0/0)   |
|          |                | 21% (7/33)  | 33% (1/3) | 9% (1/11) | 40% (4/10) | 0% (0/6) | 0% (0/3) | 50% (1/2) | 10% (1/10) |

| Würfe Team | Tore | Gehalten | Vorbei | Pfosten / Latte | Geblockt | Gesamt | Wurfquote |
|------------|------|----------|--------|-----------------|----------|--------|-----------|
| 7m         | 3    | 2        | 1      | 0               | 0        | 3/6    | 50%       |
| 6m         | 4    | 0        | 0      | 1               | 1        | 4/6    | 67%       |
| 9m         | 2    | 7        | 4      | 0               | 0        | 2/13   | 15%       |
| LA/RA      | 5    | 4        | 0      | 0               | 0        | 5/11   | 45%       |
| Kreis      | 3    | 1        | 0      | 0               | 0        | 3/4    | 75%       |
| Gegenstoß  | 4    | 0        | 0      | 0               | 0        | 4/4    | 100%      |
| Durchbruch | 4    | 0        | 0      | 1               | 0        | 4/5    | 80%       |
|            | 21   | 14       | 7      | 1               | 1        | 21/44  | 48%       |

## LEGENDE

|      |                   |
|------|-------------------|
| KM   | Kreisläufer       |
| TG   | Tempogegenstoß    |
| DB   | Durchbruch        |
| TF   | Technische Fehler |
| ST   | Steals            |
| WB   | Geblockte Würfe   |
| AS   | Vorlagen          |
| GK   | Gelbe Karte       |
| 2min | 2min-Strafen      |
| RK   | Rote Karte        |
| BK   | Blaue Karte       |

Es ist im Einzelfall möglich, dass Unterschiede zwischen der Summe einzelner Spielerstatistiken und Teamstatistiken auftreten. Der Grund ist, dass aufgrund der Geschwindigkeit eines Handball-Spiels bei einzelnen Ereignissen unsere Scouts den Spieler nicht richtig zuordnen können.



HIB Handball Graz

BEENDET

21 : 26

( 13 : 15 )

HC FIVERS WAT  
Margareten II

| Spieler |                        |      | Tore/Würfe  |     |       |      |       |     |     | Sonstiges |    |    |    | Strafen |    |      |    |    |
|---------|------------------------|------|-------------|-----|-------|------|-------|-----|-----|-----------|----|----|----|---------|----|------|----|----|
| Nr      | Name                   | Pos. | Gesamt      | 7m  | 6m    | 9m   | LA/RA | KM  | TG  | DB*       | TF | ST | WB | AS      | GK | 2min | RK | BK |
| 51      | Zeba, Nikola           | TW   | -% (0/0)    |     |       |      |       |     |     |           | 2  |    |    |         |    |      |    |    |
| 52      | Konstantin, Marko      | TW   | -% (0/0)    |     |       |      |       |     |     |           |    |    |    |         |    |      |    |    |
|         | Schrattenecker, Jacob  | RM   | 80% (4/5)   | 2/2 | 1/2   | 1/1  |       |     |     | 1/1       | 2  |    |    | 3       |    |      |    |    |
|         | Saric, Christian       | RR   | 25% (1/4)   | 0/1 | 1/3   |      |       |     |     | 1/2       | 4  |    |    | 1       |    | 2    |    |    |
|         | Vilis, Peter           | RL   | -% (0/0)    |     |       |      |       |     |     |           |    |    |    |         |    |      |    |    |
|         | Heizinger, Florian     | KM   | 100% (2/2)  |     |       |      |       | 2/2 |     |           | 1  |    |    | 1       |    |      |    |    |
|         | Bavinka, Luis          | LA   | 0% (0/2)    |     |       | 0/1  | 0/1   |     |     |           | 1  |    |    |         |    |      |    |    |
| 5       | Mirjanic, Mateja       | RA   | 100% (1/1)  |     |       | 1/1  |       |     |     |           | 1  | 1  |    |         |    |      |    |    |
| 15      | Schmolz, Alex          | KM   | 100% (1/1)  |     |       |      |       | 1/1 |     |           |    |    |    |         |    | 1    |    |    |
| 35      | Breit, Leon            | LA   | 50% (1/2)   |     |       |      | 1/1   |     | 0/1 |           | 1  |    | 1  |         |    |      |    |    |
| 50      | Maraspin, Luca         | RA   | 100% (4/4)  |     |       |      | 4/4   |     |     |           | 1  |    |    |         |    |      |    |    |
| 50      | Bavinka, Leon          | RM   | 100% (1/1)  |     | 1/1   |      |       |     |     |           | 2  |    |    | 1       |    |      |    |    |
| 54      | Kovacevic, A           | RM   | 67% (2/3)   |     | 2/2   | 0/1  |       |     |     | 2/2       | 2  |    |    | 1       |    |      |    |    |
| 75      | Dvorak, Florentin      | RM   | 70% (7/10)  |     | 4/4   | 2/5  |       |     | 1/1 | 4/4       | 1  | 2  |    | 1       |    | 1    |    |    |
| 85      | Weiser, Samuel         | RL   | 100% (2/2)  |     | 1/1   | 1/1  |       |     |     | 1/1       | 1  |    |    |         |    | 1    |    |    |
| 95      | Sturz, Thomas Andreas  | RM   | 0% (0/1)    | 0/1 |       |      |       |     |     |           | 1  |    |    |         |    |      |    |    |
| 0A      | Lichtblau, Lorin Lukas |      |             |     |       |      |       |     |     |           |    |    |    |         |    |      |    |    |
| 0B      |                        |      |             |     |       |      |       |     |     |           |    |    |    |         |    |      |    |    |
| 0C      | Polszter, Clemens      |      |             |     |       |      |       |     |     |           |    |    |    |         |    |      |    |    |
| 0D      | Maksic, Velibor        |      |             |     |       |      |       |     |     |           |    |    |    |         |    |      |    |    |
|         |                        |      | 68% (26/38) | 2/4 | 10/13 | 5/10 | 5/6   | 3/3 | 1/2 | 9/10      | 20 | 3  | 1  | 8       | 0  | 5    | 0  | 0  |

Ein Durchbruch (DB) ist eine zusätzliche Information für Tore, die aus dem Rückraum erzielt wurden. Die Anzahl dieser Tore wird bei der Summe der Tore eines Spielers nicht berücksichtigt.

| Torhüter |                   | Quote gehaltener Bälle (Paraden/Tore+gehaltene Würfe) |           |          |            |            |           |           |            |
|----------|-------------------|---|-----------|----------|------------|------------|-----------|-----------|------------|
| Nr       | Name              | Gesamt  | 7m        | 6m       | 9m         | LA/RA      | Kreis     | Gegenstoß | Durchbruch |
| 51       | Zeba, Nikola      | 50% (11/22)   | 33% (1/3) | 0% (0/3) | 67% (6/9)  | 60% (3/5)  | 33% (1/3) | 0% (0/2)  | 0% (0/3)   |
| 52       | Konstantin, Marko | 23% (3/13)  | 50% (1/2) | 0% (0/2) | 25% (1/4)  | 17% (1/6)  | 0% (0/1)  | 0% (0/2)  | 0% (0/1)   |
|          |                   | 40% (14/35)   | 40% (2/5) | 0% (0/5) | 54% (7/13) | 36% (4/11) | 25% (1/4) | 0% (0/4)  | 0% (0/4)   |

| Würfe Team | Tore | Gehalten | Vorbei | Pfosten / Latte | Geblockt | Gesamt | Wurfquote |
|------------|------|----------|--------|-----------------|----------|--------|-----------|
| 7m         | 2    | 1        | 0      | 1               | 0        | 2/4    | 50%       |
| 6m         | 10   | 1        | 0      | 0               | 2        | 10/13  | 77%       |
| 9m         | 5    | 4        | 0      | 1               | 0        | 5/10   | 50%       |
| LA/RA      | 5    | 0        | 0      | 1               | 0        | 5/6    | 83%       |
| Kreis      | 3    | 0        | 0      | 0               | 0        | 3/3    | 100%      |
| Gegenstoß  | 1    | 1        | 0      | 0               | 0        | 1/2    | 50%       |
| Durchbruch | 9    | 1        | 0      | 0               | 0        | 9/10   | 90%       |
|            |      | 26       | 7      | 2               | 3        | 26/38  | 68%       |

## LEGENDE

|      |                   |
|------|-------------------|
| KM   | Kreisläufer       |
| TG   | Tempgegenstoß     |
| DB   | Durchbruch        |
| TF   | Technische Fehler |
| ST   | Steals            |
| WB   | Geblockte Würfe   |
| AS   | Vorlagen          |
| GK   | Gelbe Karte       |
| 2min | 2min-Strafen      |
| RK   | Rote Karte        |
| BK   | Blaue Karte       |

Es ist im Einzelfall möglich, dass Unterschiede zwischen der Summe einzelner Spielerstatistiken und Teamstatistiken auftreten. Der Grund ist, dass aufgrund der Geschwindigkeit eines Handball-Spiels bei einzelnen Ereignissen unsere Scouts den Spieler nicht richtig zuordnen können.