



Datum: 02/09/23  
 Uhrzeit: 19:00  
 Spiel: Spiel: 1. Spieltag, Spielnummer: 42526403, Saison: 23/24  
 Austragungsort: Raiffeisen Sportpark  
 Schiedsrichter: ,

# SPIELBERICHT

HLA Meisterliga  
 www.hla.at

#GeballteLeidenschaft

BEENDET



HSG Holding Graz

**23 : 24**

(13 : 12)

ALPLA HC Hard



Bester Werfer: Belos **9**

2min: **4**

Bester Werfer: Tokic **10**

2min: **7**

WURFQUOTE: **48%**

7M-QUOTE

Würfe gesamt: 48



Tore: 23



Würfe gehalten: 17



Würfe vorbei: 7

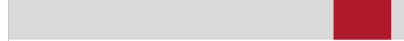

Würfe Pfosten/Latte: 1

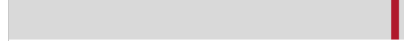

Würfe geblockt: 1

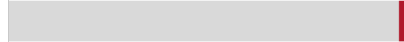

**2** **2**  
7m-Tore 7m-Würfe

7m verworfen:

7M-QUOTE



**4** **4**  
7m-Tore 7m-Würfe

7m verworfen:

WURFQUOTE: **55%**

Würfe gesamt: 44



Tore: 24



Würfe gehalten: 15



Würfe vorbei: 4

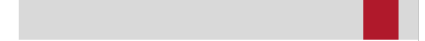

Würfe Pfosten/Latte: 1

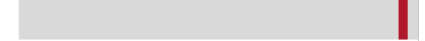

Würfe geblockt: 1

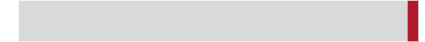

ERFOLGREICHE ANGRIFFE

GEHALTENE BÄLLE

ABGEWEHRTE ANGRIFFE

ABGEWEHRTE ANGRIFFE

GEHALTENE BÄLLE

ERFOLGREICHE ANGRIFFE



**23** **54**

Tore erzielt Angriffe\*

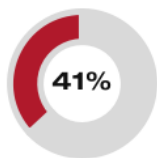

**17** **41**

Paraden Würfe auf das Tor



**24** **54**

Gegentore Angriffe\*

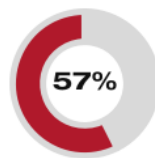

**23** **54**

Gegentore Angriffe\*

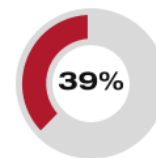

**15** **38**

Paraden Würfe auf das Tor

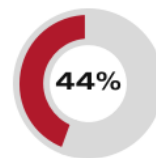

**24** **54**

Tore erzielt Angriffe\*

\*Die Anzahl der Angriffe wird mit jedem Ballbesitzwechsel um einen Angriff erhöht.

HSG HOLDING GRAZ - ANGRIFF

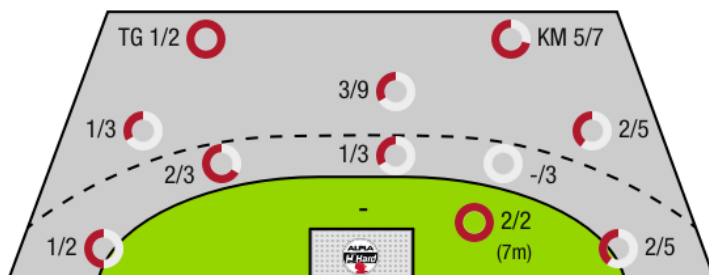

TG - Tempogegenstoß KM - Kreisläufer

ALPLA HC HARD - ANGRIFF

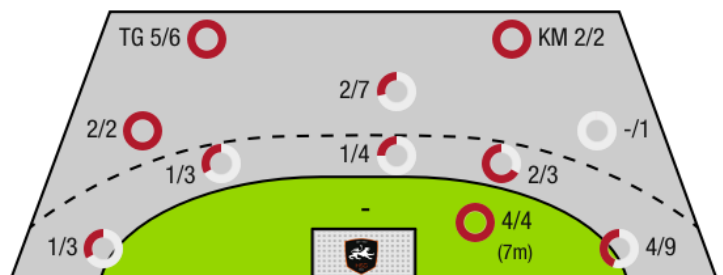



HSG Holding Graz

BEENDET

23 : 24

( 13 : 12 )

ALPLA HC Hard



| Spieler |                        |      | Tore/Würfe  |     |     |      |       |     |     |     | Sonstiges |    |    |    | Strafen |      |    |    |
|---------|------------------------|------|-------------|-----|-----|------|-------|-----|-----|-----|-----------|----|----|----|---------|------|----|----|
| Nr      | Name                   | Pos. | Gesamt      | 7m  | 6m  | 9m   | LA/RA | KM  | TG  | DB* | TF        | ST | WB | AS | GK      | 2min | RK | BK |
| 16      | Budovic, Jovo          | TW   | 50% (1/2)   |     |     |      |       |     |     |     |           |    |    |    |         |      |    |    |
| 92      | Weinhappl, David       | TW   | -% (0/0)    |     |     |      |       |     |     |     |           |    |    |    |         |      |    |    |
| 3       | Schmid, Lukas          | KM   | -% (0/0)    |     |     |      |       |     |     |     |           |    |    |    |         |      |    |    |
| 6       | Pisaric, Djordje       | RM   | 0% (0/1)    |     | 0/1 |      |       |     |     | 0/1 | 1         |    |    | 3  |         |      |    |    |
| 10      | Edegger, Adrian        | LA   | -% (0/0)    |     |     |      |       |     |     |     |           |    |    |    |         |      |    |    |
| 11      | Albek, Jozsef          | RL   | 0% (0/1)    |     |     | 0/1  |       |     |     |     | 1         |    |    | 1  |         |      |    |    |
| 14      | Hofer, Markus          | LA   | -% (0/0)    |     |     |      |       |     |     |     |           |    |    |    |         |      |    |    |
| 15      | Offner, Paul           | LA   | 50% (1/2)   |     |     |      | 1/2   |     |     |     |           |    |    |    |         |      |    |    |
| 20      | Scherr, Thomas         | RA   | 33% (2/6)   |     |     |      | 1/4   |     | 1/2 |     |           | 1  |    |    |         | 1    |    |    |
| 23      | Belos, Nemanja         | RL   | 60% (9/15)  | 2/2 | 2/3 | 3/8  |       |     |     | 2/3 | 5         |    |    | 2  |         |      |    |    |
| 24      | Schimmel, Florian      | RR   | 0% (0/2)    |     | 0/1 | 0/1  |       |     |     |     | 1         |    |    | 2  |         | 1    |    |    |
| 25      | Weber, Linus Luka      | RM   | -% (0/0)    |     |     |      |       |     |     |     |           |    |    |    |         |      |    |    |
| 28      | Predragovic, Srdjan    | RR   | 44% (4/9)   |     | 0/1 | 3/7  | 1/1   |     |     |     | 2         |    |    | 1  |         | 1    |    |    |
| 29      | Schweighofer, Leonhard | RM   | 56% (5/9)   |     | 1/3 |      |       | 4/6 |     |     |           |    | 1  | 1  |         | 1    |    |    |
| 66      | Raschid, Ramon         | KM   | 100% (1/1)  |     |     |      |       | 1/1 |     |     |           |    |    |    |         |      |    |    |
| 93      | Damjanoski, Borjan     | RM   | -% (0/0)    |     |     |      |       |     |     |     |           |    |    |    |         |      |    |    |
| 0A      | Zimmermann, H          |      |             |     |     |      |       |     |     |     |           |    |    |    |         |      |    |    |
| 0B      | Kramer, Rene           |      |             |     |     |      |       |     |     |     |           |    |    |    |         |      |    |    |
| 0C      | Vurcer, Matthias       |      |             |     |     |      |       |     |     |     |           |    |    |    |         |      |    |    |
|         |                        |      | 48% (23/48) | 2/2 | 3/9 | 6/17 | 3/7   | 5/7 | 1/2 | 2/4 | 10        | 1  | 1  | 10 | 0       | 4    | 0  | 0  |

Ein Durchbruch (DB) ist eine zusätzliche Information für Tore, die aus dem Rückraum erzielt wurden. Die Anzahl dieser Tore wird bei der Summe der Tore eines Spielers nicht berücksichtigt.

| Torhüter |                  | Quote gehaltener Bälle (Paraden/Tore+gehaltene Würfe) |          |            |           |            |          |           |            |
|----------|------------------|---|----------|------------|-----------|------------|----------|-----------|------------|
| Nr       | Name             | Gesamt  | 7m       | 6m         | 9m        | LA/RA      | Kreis    | Gegenstoß | Durchbruch |
| 16       | Budovic, Jovo    | 38% (15/39)   | 0% (0/4) | 50% (5/10) | 33% (3/9) | 50% (6/12) | 0% (0/2) | 17% (1/6) | 33% (2/6)  |
| 92       | Weinhappl, David | -% (0/0)  | -% (0/0) | -% (0/0)   | -% (0/0)  | -% (0/0)   | -% (0/0) | -% (0/0)  | -% (0/0)   |
|          |                  | 38% (15/39)   | 0% (0/4) | 50% (5/10) | 33% (3/9) | 50% (6/12) | 0% (0/2) | 17% (1/6) | 33% (2/6)  |

| Würfe Team | Tore | Gehalten | Vorbei | Pfosten / Latte | Geblockt | Gesamt | Wurfquote |
|------------|------|----------|--------|-----------------|----------|--------|-----------|
| 7m         | 2    | 0        | 0      | 0               | 0        | 2/2    | 100%      |
| 6m         | 3    | 5        | 1      | 0               | 0        | 3/9    | 33%       |
| 9m         | 6    | 7        | 2      | 1               | 1        | 6/17   | 35%       |
| LA/RA      | 3    | 3        | 0      | 0               | 0        | 3/7    | 43%       |
| Kreis      | 5    | 1        | 0      | 0               | 0        | 5/7    | 71%       |
| Gegenstoß  | 1    | 1        | 0      | 0               | 0        | 1/2    | 50%       |
| Durchbruch | 2    | 2        | 0      | 0               | 0        | 2/4    | 50%       |
|            | 23   | 17       | 7      | 1               | 1        | 23/48  | 48%       |

## LEGENDE

|      |                   |
|------|-------------------|
| KM   | Kreisläufer       |
| TG   | Tempgegenstoß     |
| DB   | Durchbruch        |
| TF   | Technische Fehler |
| ST   | Steals            |
| WB   | Geblockte Würfe   |
| AS   | Vorlagen          |
| GK   | Gelbe Karte       |
| 2min | 2min-Strafen      |
| RK   | Rote Karte        |
| BK   | Blaue Karte       |

Es ist im Einzelfall möglich, dass Unterschiede zwischen der Summe einzelner Spielerstatistiken und Teamstatistiken auftreten. Der Grund ist, dass aufgrund der Geschwindigkeit eines Handball-Spiels bei einzelnen Ereignissen unsere Scouts den Spieler nicht richtig zuordnen können.



HSG Holding Graz

BEENDET

23 : 24

( 13 : 12 )

ALPLA HC Hard



| Spieler |                       |      | Tore/Würfe  |     |      |      |       |     |     | Sonstiges |    |    |    | Strafen |    |      |    |    |
|---------|-----------------------|------|-------------|-----|------|------|-------|-----|-----|-----------|----|----|----|---------|----|------|----|----|
| Nr      | Name                  | Pos. | Gesamt      | 7m  | 6m   | 9m   | LA/RA | KM  | TG  | DB*       | TF | ST | WB | AS      | GK | 2min | RK | BK |
| 32      | Doknic, Golub         | TW   | -% (0/0)    |     |      |      |       |     |     |           |    |    |    |         |    |      |    |    |
| 98      | Mostl, Constantin     | TW   | -% (0/0)    |     |      |      |       |     |     |           | 1  |    |    | 1       |    |      |    |    |
| 3       | Antanavicius, Karolis | RL   | 100% (1/1)  |     |      | 1/1  |       |     |     | 1/1       | 1  |    |    | 2       |    |      |    |    |
| 7       | Raschle, Luca         | LA   | 50% (2/4)   | 1/1 | 0/1  |      | 1/2   |     |     |           |    |    |    |         | 1  | 2    |    |    |
| 8       | Stevanovic, Nikola    | RR   | 33% (1/3)   |     | 1/2  | 0/1  |       |     |     | 1/1       |    |    |    |         |    |      |    |    |
| 9       | Tokic, Ante           | RA   | 67% (10/15) | 3/3 | 1/2  | 1/2  | 3/6   |     | 2/2 | 1/1       | 2  | 2  |    | 1       |    | 2    |    |    |
| 13      | Wustner, Frederic     | RL   | 100% (1/1)  |     |      |      |       |     | 1/1 |           |    |    |    |         |    |      |    |    |
| 15      | Mischi, Valentin      | RL   | -% (0/0)    |     |      |      |       |     |     |           |    |    |    |         |    |      |    |    |
| 19      | Schnabl, Nico         | RM   | 33% (2/6)   |     | 1/3  | 0/2  |       |     | 1/1 | 1/3       | 1  |    | 1  | 3       |    |      |    |    |
| 22      | Babic, Dejan          | KM   | 67% (2/3)   |     | 0/1  |      |       | 2/2 |     |           | 3  |    |    | 1       |    | 2    |    |    |
| 23      | ACHILLES, J           | RM   | -% (0/0)    |     |      |      |       |     |     |           |    |    |    |         |    |      |    |    |
| 35      | Haemmerle, Matthias   |      | -% (0/0)    |     |      |      |       |     |     |           |    |    |    |         |    |      |    |    |
| 37      | Horvat, Ivan          | RL   | 60% (3/5)   |     | 1/1  | 2/4  |       |     |     |           | 2  |    |    | 2       |    | 1    |    |    |
| 38      | L Sgonc               | RA   | 40% (2/5)   |     |      |      | 1/3   |     | 1/2 |           |    |    |    |         |    |      |    |    |
| 39      | Luerzer, Robin        |      | 0% (0/1)    |     |      |      | 0/1   |     |     |           |    |    |    |         |    |      |    |    |
| 47      | Fritsch, Lukas        | RL   | -% (0/0)    |     |      |      |       |     |     |           |    |    |    |         |    |      |    |    |
| 0A      | Trautvetter, Jadranko |      |             |     |      |      |       |     |     |           |    |    |    |         |    |      |    |    |
| 0B      | Maier, Martin         |      |             |     |      |      |       |     |     |           |    |    |    |         |    |      |    |    |
| 0C      | Jonsson, Hannes Jon   |      |             |     |      |      |       |     |     |           |    |    |    |         |    |      |    |    |
|         |                       |      | 55% (24/44) | 4/4 | 4/10 | 4/10 | 5/12  | 2/2 | 5/6 | 4/6       | 10 | 2  | 1  | 10      | 1  | 7    | 0  | 0  |

Ein Durchbruch (DB) ist eine zusätzliche Information für Tore, die aus dem Rückraum erzielt wurden. Die Anzahl dieser Tore wird bei der Summe der Tore eines Spielers nicht berücksichtigt.

| Torhüter |                   | Quote gehaltener Bälle (Paraden/Tore+gehaltene Würfe) |          |           |            |           |           |           |            |
|----------|-------------------|---|----------|-----------|------------|-----------|-----------|-----------|------------|
| Nr       | Name              | Gesamt  | 7m       | 6m        | 9m         | LA/RA     | Kreis     | Gegenstoß | Durchbruch |
| 32       | Doknic, Golub     | -% (0/0)  | -% (0/0) | -% (0/0)  | -% (0/0)   | -% (0/0)  | -% (0/0)  | -% (0/0)  | -% (0/0)   |
| 98       | Mostl, Constantin | 45% (17/38)   | 0% (0/2) | 56% (5/9) | 44% (7/16) | 43% (3/7) | 14% (1/7) | 50% (1/2) | 50% (2/4)  |
|          |                   | 45% (17/38)   | 0% (0/2) | 56% (5/9) | 44% (7/16) | 43% (3/7) | 14% (1/7) | 50% (1/2) | 50% (2/4)  |

| Würfe Team | Tore | Gehalten | Vorbei | Pfosten / Latte | Geblockt | Gesamt | Wurfquote |
|------------|------|----------|--------|-----------------|----------|--------|-----------|
| 7m         | 4    | 0        | 0      | 0               | 0        | 4/4    | 100%      |
| 6m         | 4    | 5        | 1      | 0               | 0        | 4/10   | 40%       |
| 9m         | 4    | 3        | 2      | 0               | 1        | 4/10   | 40%       |
| LA/RA      | 5    | 6        | 0      | 1               | 0        | 5/12   | 42%       |
| Kreis      | 2    | 0        | 0      | 0               | 0        | 2/2    | 100%      |
| Gegenstoß  | 5    | 1        | 0      | 0               | 0        | 5/6    | 83%       |
| Durchbruch | 4    | 2        | 0      | 0               | 0        | 4/6    | 67%       |
|            | 24   | 15       | 4      | 1               | 1        | 24/44  | 55%       |

## LEGENDE

|      |                   |
|------|-------------------|
| KM   | Kreisläufer       |
| TG   | Tempogegenstoß    |
| DB   | Durchbruch        |
| TF   | Technische Fehler |
| ST   | Steals            |
| WB   | Geblockte Würfe   |
| AS   | Vorlagen          |
| GK   | Gelbe Karte       |
| 2min | 2min-Strafen      |
| RK   | Rote Karte        |
| BK   | Blaue Karte       |

Es ist im Einzelfall möglich, dass Unterschiede zwischen der Summe einzelner Spielerstatistiken und Teamstatistiken auftreten. Der Grund ist, dass aufgrund der Geschwindigkeit eines Handball-Spiels bei einzelnen Ereignissen unsere Scouts den Spieler nicht richtig zuordnen können.