



Datum: 16/09/23
 Uhrzeit: 19:00
 Spiel: Spiel: 3. Spieltag, Spielnummer: 42526417, Saison: 23/24
 Austragungsort: Sporthalle Bruck/Mur
 Schiedsrichter: ,

SPIELBERICHT
 HLA Meisterliga
 www.hla.at
#GeballteLeidenschaft

BEENDET



HC BT-Fuchse

34 : 25

SC Kelag Ferlach



(18 : 10)



Bester Werfer: Santos, Gogola **6**

2min: **9**

Bester Werfer: Jovanovic, Milicevic **4**

2min: **5**

WURFQUOTE: **74%**

7M-QUOTE

7M-QUOTE

WURFQUOTE: **58%**

Würfe gesamt: 46



Tore: 34



Würfe gehalten: 9

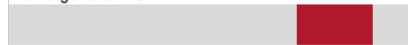

Würfe vorbei: 2



Würfe Pfosten/Latte: 1



Würfe geblockt: 1

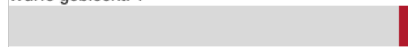

1 7m-Tore
2 7m-Würfe

7m verworfen:
42:03 | 92 SANTOS (SAVE)



2 7m-Tore
4 7m-Würfe

7m verworfen:
17:26 | 23 J KOCBEK (SAVE)
57:59 | 35 JURANIC (SAVE)

Würfe gesamt: 43



Tore: 25



Würfe gehalten: 11

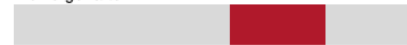

Würfe vorbei: 5



Würfe Pfosten/Latte: 3



Würfe geblockt: 2



ERFOLGREICHE ANGRIFFE

GEHALTENE BÄLLE

ABGEWEHRTE ANGRIFFE

ABGEWEHRTE ANGRIFFE

GEHALTENE BÄLLE

ERFOLGREICHE ANGRIFFE



34 Tore erzielt
55 Angriffe*



9 Paraden
34 Würfe auf das Tor



25 Gegentore
55 Angriffe*

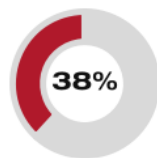

34 Gegentore
55 Angriffe*

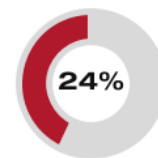

11 Paraden
45 Würfe auf das Tor

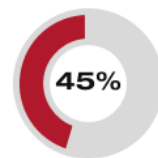

25 Tore erzielt
55 Angriffe*

*Die Anzahl der Angriffe wird mit jedem Ballbesitzwechsel um einen Angriff erhöht.

HC BT-FUCHSE - ANGRIFF

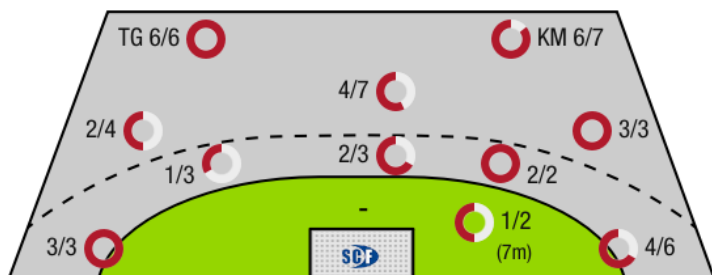

SC KELAG FERLACH - ANGRIFF

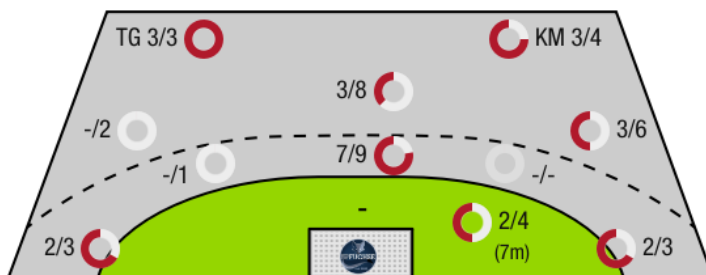

TG - Tempogegenstoß KM - Kreisläufer



HC BT-Fuchse

BEENDET

34 : 25

(18 : 10)

SC kelag Ferlach



Spieler			Tore/Würfe							Sonstiges				Strafen				
Nr	Name	Pos.	Gesamt	7m	6m	9m	LA/RA	KM	TG	DB*	TF	ST	WB	AS	GK	2min	RK	BK
1	Nikolic, Leo	TW	-% (0/0)															
15	Wolfger, Christoph	TW	100% (1/1)				1/1											
24	Mitterdorfer, J.	TW	-% (0/0)															
31	Brana, Urh	TW	-% (0/0)															
3	Nenadic, Thomas	RM	100% (1/1)		1/1					1/1				2		1		
17	Kuhn, Thomas	LA	100% (2/2)				2/2				1							
21	Gogola, Lukasz	RM	67% (6/9)		2/4	3/4		1/1		1/1	5			2				
25	Kosi, Tilen	RM	67% (2/3)			1/1		0/1	1/1					4		2		
26	Breg, Martin	RA	71% (5/7)				3/5	1/1	1/1					1				
29	Wulz, Thomas Paul	RA	-% (0/0)															
39	Rastoder, Adel	RL	50% (2/4)		0/1	0/1		1/1	1/1				1	1	1	1		
42	Schiffleitner, Julian	RR	100% (4/4)		2/2	2/2				2/2	3			1		1		
72	Skrinjar, Denis	KM	100% (3/3)					3/3			2			1		3	1	
80	Krainer, M	LA	100% (1/1)			1/1												
92	Santos, Raul	LA	86% (6/7)	1/2		1/1	1/1		3/3			3		1				
94	Neuhold, Christoph	RM	25% (1/4)			1/4						1	1	5		1		
OA	Kabilagic, Nihad																	
OB	Marinovic, Luka																	
OC	Marko, Gerald																	
OD	Teras, Benjamin														1			
			74% (34/46)	1/2	5/8	9/14	7/9	6/7	6/6	4/4	11	4	2	18	2	9	1	0

Ein Durchbruch (DB) ist eine zusätzliche Information für Tore, die aus dem Rückraum erzielt wurden. Die Anzahl dieser Tore wird bei der Summe der Tore eines Spielers nicht berücksichtigt.

Torhüter		Quote gehaltener Bälle (Paraden/Tore+gehaltene Würfe)							
Nr	Name	Gesamt	7m	6m	9m	LA/RA	Kreis	Gegenstoß	Durchbruch
1	Nikolic, Leo	44% (4/9)	100% (2/2)	0% (0/4)	50% (1/2)	0% (0/1)	100% (1/1)	-% (0/0)	0% (0/1)
15	Wolfger, Christoph	-% (0/0)	-% (0/0)	-% (0/0)	-% (0/0)	-% (0/0)	-% (0/0)	-% (0/0)	-% (0/0)
24	Mitterdorfer, J.	-% (0/0)	-% (0/0)	-% (0/0)	-% (0/0)	-% (0/0)	-% (0/0)	-% (0/0)	-% (0/0)
31	Brana, Urh	26% (7/27)	0% (0/2)	33% (2/6)	33% (4/12)	20% (1/5)	0% (0/3)	0% (0/3)	0% (0/3)
		31% (11/36)	50% (2/4)	20% (2/10)	36% (5/14)	17% (1/6)	25% (1/4)	0% (0/3)	0% (0/4)

Würfe Team	Tore	Gehalten	Vorbei	Pfosten / Latte	Geblockt	Gesamt	Wurfquote
7m	1	1	0	0	0	1/2	50%
6m	5	3	0	0	0	5/8	63%
9m	9	3	0	1	1	9/14	64%
LA/RA	7	1	0	0	0	7/9	78%
Kreis	6	1	0	0	0	6/7	86%
Gegenstoß	6	0	0	0	0	6/6	100%
Durchbruch	4	0	0	0	0	4/4	100%
	34	9	2	1	1	34/46	74%

LEGENDE

KM	Kreisläufer
TG	Tempogegenstoß
DB	Durchbruch
TF	Technische Fehler
ST	Steals
WB	Geblockte Würfe
AS	Vorlagen
GK	Gelbe Karte
2min	2min-Strafen
RK	Rote Karte
BK	Blaue Karte

Es ist im Einzelfall möglich, dass Unterschiede zwischen der Summe einzelner Spielerstatistiken und Teamstatistiken auftreten. Der Grund ist, dass aufgrund der Geschwindigkeit eines Handball-Spiels bei einzelnen Ereignissen unsere Scouts den Spieler nicht richtig zuordnen können.



HC BT-Fuchse

BEENDET

34 : 25

(18 : 10)

SC kelag Ferlach



Spieler			Tore/Würfe							Sonstiges				Strafen				
Nr	Name	Pos.	Gesamt	7m	6m	9m	LA/RA	KM	TG	DB*	TF	ST	WB	AS	GK	2min	RK	BK
33	Striessnig, Florian	TW	-% (0/0)								1							
96	Konecny, Michal Martin	TW	-% (0/0)															
2	Casper, Langle		-% (0/0)															
7	Vodincars, Lucas		-% (0/0)															
8	Knapp, Simon	RL	-% (0/0)															
10	Kosta, Rocco		0% (0/1)			0/1												
13	Smakaj, Ali Rakipov		100% (1/1)				1/1											
14	Rath, Mathias	RA	75% (3/4)				2/3		1/1									
17	Pavlov, Hari	RR	50% (2/4)		1/1	1/3					1							
23	J Kocbek	RR	30% (3/10)	2/3		1/7								2				
24	Jovanovic, Mladan	RM	100% (4/4)		1/1	3/3				1/1	3			1		1		
25	Ploner, Florian	LA	60% (3/5)		0/1		1/2		2/2									
35	Juranic, Jura Egon	RL	33% (1/3)	0/1	1/2					1/1	4							
50	Gonzalez-Martinez, Adonis	RM	100% (1/1)			1/1					2		1	1		1		
57	Leban, Patrik	RM	60% (3/5)		3/4	0/1				2/2	3			5		2		
81	Milicevic, Adrian	KM	80% (4/5)		1/1			3/4			1	1		1		1		
0A	Barisic, Miro																	
0B	Arnaudovski, Risto																	
			58% (25/43)	2/4	7/10	6/16	4/6	3/4	3/3	4/4	15	1	1	10	0	5	0	0

Ein Durchbruch (DB) ist eine zusätzliche Information für Tore, die aus dem Rückraum erzielt wurden. Die Anzahl dieser Tore wird bei der Summe der Tore eines Spielers nicht berücksichtigt.

Torhüter		Quote gehaltener Bälle (Paraden/Tore+gehaltene Würfe)							
Nr	Name	Gesamt	7m	6m	9m	LA/RA	Kreis	Gegenstoß	Durchbruch
33	Striessnig, Florian	29% (8/28)	50% (1/2)	40% (2/5)	38% (3/8)	14% (1/7)	20% (1/5)	0% (0/3)	0% (0/3)
96	Konecny, Michal Martin	8% (1/13)	-% (0/0)	33% (1/3)	0% (0/4)	0% (0/2)	0% (0/2)	0% (0/2)	0% (0/1)
		22% (9/41)	50% (1/2)	38% (3/8)	25% (3/12)	11% (1/9)	14% (1/7)	0% (0/5)	0% (0/4)

Würfe Team	Tore	Gehalten	Vorbei	Pfosten / Latte	Geblockt	Gesamt	Wurfquote
7m	2	2	0	0	0	2/4	50%
6m	7	2	1	0	0	7/10	70%
9m	6	5	1	2	2	6/16	38%
LA/RA	4	1	0	1	0	4/6	67%
Kreis	3	1	0	0	0	3/4	75%
Gegenstoß	3	0	0	0	0	3/3	100%
Durchbruch	4	0	0	0	0	4/4	100%
	25	11	5	3	2	25/43	58%

LEGENDE

KM	Kreisläufer
TG	Tempogegenstoß
DB	Durchbruch
TF	Technische Fehler
ST	Steals
WB	Geblockte Würfe
AS	Vorlagen
GK	Gelbe Karte
2min	2min-Strafen
RK	Rote Karte
BK	Blaue Karte

Es ist im Einzelfall möglich, dass Unterschiede zwischen der Summe einzelner Spielerstatistiken und Teamstatistiken auftreten. Der Grund ist, dass aufgrund der Geschwindigkeit eines Handball-Spiels bei einzelnen Ereignissen unsere Scouts den Spieler nicht richtig zuordnen können.