



Datum: 16/09/23  
 Uhrzeit: 18:00  
 Spiel: Spiel: 2. Spieltag, Spielnummer: 42589871, Saison: 23/24  
 Austragungsort: Fritz Grassinger sports hall  
 Schiedsrichter: ,

# SPIELBERICHT

HLA Challenge

#GeballteLeidenschaft



Wat Funfhaus HB

BEENDET

**31 : 29**

( 15 : 18 )

Sportunion Die FALKEN  
 Bachner Bau St. Pölten



Bester Werfer: Baxter **7**

2min: **8**

Bester Werfer: Neumaier **11**

2min: **4**

WURFQUOTE: **69%**

7M-QUOTE

7M-QUOTE

WURFQUOTE: **62%**

Würfe gesamt: 45



Tore: 31



Würfe gehalten: 6



Würfe vorbei: 7



Würfe Pfosten/Latte: 3



Würfe geblockt: 1



**2** | **2**  
 7m-Tore | 7m-Würfe

7m verworfen:



**3** | **4**  
 7m-Tore | 7m-Würfe

7m verworfen:  
 10:34 | 18 BRUCKNER (SAVE)

Würfe gesamt: 47



Tore: 29



Würfe gehalten: 13



Würfe vorbei: 5



Würfe Pfosten/Latte: 2



Würfe geblockt: 0



ERFOLGREICHE ANGRIFFE

GEHALTENE BÄLLE

ABGEWEHRTE ANGRIFFE

ABGEWEHRTE ANGRIFFE

GEHALTENE BÄLLE

ERFOLGREICHE ANGRIFFE



**31** | **54**

Tore erzielt | Angriffe\*



**6** | **35**

Paraden | Würfe auf das Tor



**29** | **54**

Gegentore | Angriffe\*

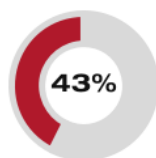

**31** | **54**

Gegentore | Angriffe\*



**13** | **44**

Paraden | Würfe auf das Tor

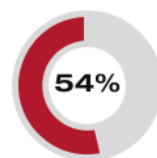

**29** | **54**

Tore erzielt | Angriffe\*

\*Die Anzahl der Angriffe wird mit jedem Ballbesitzwechsel um einen Angriff erhöht.

WAT FUNFHAUS HB - ANGRIFF

SPORTUNION DIE FALKEN BACHNER BAU ST. PÖLTEN - ANGRIFF

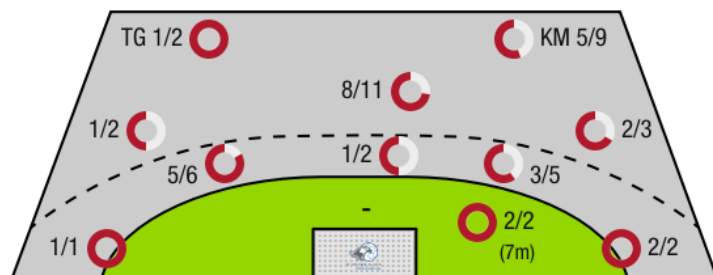

TG - Tempogegenstoß KM - Kreisläufer

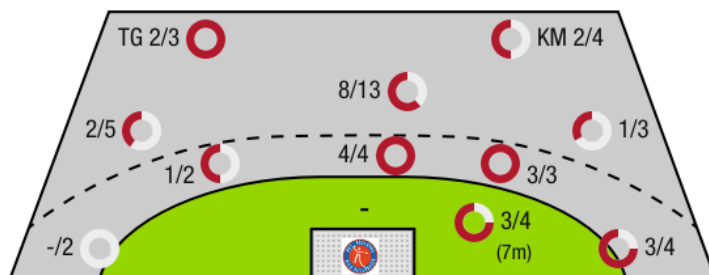



Wat Funfhaus HB

BEENDET

**31 : 29**

( 15 : 18 )

Sportunion Die FALKEN  
Bachner Bau St. Pölten

| Spieler |                             |      | Tore/Würfe  |     |      |       |       |     |     | Sonstiges |    |    |    | Strafen |    |      |    |    |
|---------|-----------------------------|------|-------------|-----|------|-------|-------|-----|-----|-----------|----|----|----|---------|----|------|----|----|
| Nr      | Name                        | Pos. | Gesamt      | 7m  | 6m   | 9m    | LA/RA | KM  | TG  | DB*       | TF | ST | WB | AS      | GK | 2min | RK | BK |
| 1       | Nimanaj, Arianit            | TW   | -% (0/0)    |     |      |       |       |     |     |           |    | 1  |    |         |    |      |    |    |
| 99      | Walski, Philip              | TW   | -% (0/0)    |     |      |       |       |     |     |           |    |    |    |         |    |      |    |    |
| 2       | Trampisch, Rudolf           | LA   | 83% (5/6)   | 2/2 | 2/3  | 1/1   |       |     |     | 1/1       | 2  |    |    | 1       |    | 1    |    |    |
| 7       | Kofler, Jonas               | RM   | 100% (2/2)  |     |      |       |       | 1/1 | 1/1 |           |    |    |    |         |    |      |    |    |
| 8       | Pranzeneder, Georg          | RR   | 100% (1/1)  |     |      | 1/1   |       |     |     |           |    |    |    | 2       |    |      |    |    |
| 11      | Monev, Ivan                 | RA   | -% (0/0)    |     |      |       |       |     |     |           |    |    |    |         |    |      |    |    |
| 14      | Scholz, Oliver              | LA   | -% (0/0)    |     |      |       |       |     |     |           |    |    |    |         |    |      |    |    |
| 18      | Koblicha Rathauskay, Thiemo | LA   | -% (0/0)    |     |      |       |       |     |     |           |    |    |    |         |    |      |    |    |
| 19      | Lampert, Severin            | LA   | 67% (2/3)   |     |      |       | 1/1   | 1/1 | 0/1 |           | 2  |    |    |         |    | 1    |    |    |
| 23      | Fetz, Leonard               | KM   | 43% (3/7)   |     |      |       |       | 3/7 |     |           |    |    |    |         |    | 1    |    |    |
| 25      | Bernkop Schnurch, Felix     | RM   | 50% (2/4)   |     | 0/1  | 2/3   |       |     |     |           | 2  |    |    |         |    | 2    |    |    |
| 39      | Moosbrugger, Morris         | RA   | 100% (2/2)  |     |      |       | 2/2   |     |     |           | 2  |    |    |         |    | 1    |    |    |
| 43      | Bernkop-Schnurch, Friedrich | RL   | 33% (1/3)   |     |      | 1/3   |       |     |     |           | 1  |    |    | 1       |    |      |    |    |
| 59      | Baxter, John                | RL   | 78% (7/9)   |     | 3/4  | 4/5   |       |     |     |           |    |    |    | 1       |    | 1    |    |    |
| 69      | Hagspiel, Linus             | RR   | 75% (6/8)   |     | 4/5  | 2/3   |       |     |     | 2/2       | 3  |    |    |         |    | 1    |    |    |
| 74      | Hacker, Christoph           | RA   | -% (0/0)    |     |      |       |       |     |     |           |    |    |    |         |    |      |    |    |
| 89      | Valentin, Klicha            | RM   | -% (0/0)    |     |      |       |       |     |     |           |    |    |    |         |    |      |    |    |
| OA      | Monev, Ivan                 |      |             |     |      |       |       |     |     |           |    |    |    |         |    |      |    |    |
| OB      | Schildhammer, Peter         |      |             |     |      |       |       |     |     |           |    |    |    |         |    |      |    |    |
| OC      | Dominik, Frank              |      |             |     |      |       |       |     |     |           |    |    |    |         |    |      |    |    |
| OD      | Darian, Zgauer              |      |             |     |      |       |       |     |     |           |    |    |    |         |    |      |    |    |
|         |                             |      | 69% (31/45) | 2/2 | 9/13 | 11/16 | 3/3   | 5/9 | 1/2 | 3/3       | 12 | 1  | 0  | 5       | 0  | 8    | 0  | 0  |

Ein Durchbruch (DB) ist eine zusätzliche Information für Tore, die aus dem Rückraum erzielt wurden. Die Anzahl dieser Tore wird bei der Summe der Tore eines Spielers nicht berücksichtigt.

| Torhüter |                  | Quote gehaltener Bälle (Paraden/Tore+gehaltene Würfe) |           |           |            |           |           |           |            |
|----------|------------------|---|-----------|-----------|------------|-----------|-----------|-----------|------------|
| Nr       | Name             | Gesamt  | 7m        | 6m        | 9m         | LA/RA     | Kreis     | Gegenstoß | Durchbruch |
| 1        | Nimanaj, Arianit | 31% (12/39)   | 0% (0/1)  | 11% (1/9) | 29% (6/21) | 33% (2/6) | 50% (2/4) | 33% (1/3) | 0% (0/3)   |
| 99       | Walski, Philip   | 33% (1/3)   | 33% (1/3) | -% (0/0)  | -% (0/0)   | -% (0/0)  | -% (0/0)  | -% (0/0)  | -% (0/0)   |
|          |                  | 31% (13/42)   | 25% (1/4) | 11% (1/9) | 29% (6/21) | 33% (2/6) | 50% (2/4) | 33% (1/3) | 0% (0/3)   |

| Würfe Team | Tore | Gehalten | Vorbei | Pfosten / Latte | Geblockt | Gesamt | Wurfquote |
|------------|------|----------|--------|-----------------|----------|--------|-----------|
| 7m         | 2    | 0        | 0      | 0               | 0        | 2/2    | 100%      |
| 6m         | 9    | 1        | 1      | 1               | 1        | 9/13   | 69%       |
| 9m         | 11   | 3        | 1      | 1               | 0        | 11/16  | 69%       |
| LA/RA      | 3    | 0        | 0      | 0               | 0        | 3/3    | 100%      |
| Kreis      | 5    | 2        | 0      | 1               | 0        | 5/9    | 56%       |
| Gegenstoß  | 1    | 0        | 0      | 0               | 0        | 1/2    | 50%       |
| Durchbruch | 3    | 0        | 0      | 0               | 0        | 3/3    | 100%      |
|            | 31   | 6        | 7      | 3               | 1        | 31/45  | 69%       |

## LEGENDE

|      |                   |
|------|-------------------|
| KM   | Kreisläufer       |
| TG   | Tempgegenstoß     |
| DB   | Durchbruch        |
| TF   | Technische Fehler |
| ST   | Steals            |
| WB   | Geblockte Würfe   |
| AS   | Vorlagen          |
| GK   | Gelbe Karte       |
| 2min | 2min-Strafen      |
| RK   | Rote Karte        |
| BK   | Blaue Karte       |

Es ist im Einzelfall möglich, dass Unterschiede zwischen der Summe einzelner Spielerstatistiken und Teamstatistiken auftreten. Der Grund ist, dass aufgrund der Geschwindigkeit eines Handball-Spiels bei einzelnen Ereignissen unsere Scouts den Spieler nicht richtig zuordnen können.



Wat Funfhaus HB

BEENDET

**31 : 29**

( 15 : 18 )

Sportunion Die FALKEN  
Bachner Bau St. Pölten

| Spieler |                      |      | Tore/Würfe         |     |     |       |       |     |     | Sonstiges |    |    |    | Strafen |    |      |    |    |
|---------|----------------------|------|--------------------|-----|-----|-------|-------|-----|-----|-----------|----|----|----|---------|----|------|----|----|
| Nr      | Name                 | Pos. | Gesamt             | 7m  | 6m  | 9m    | LA/RA | KM  | TG  | DB*       | TF | ST | WB | AS      | GK | 2min | RK | BK |
| 12      | Omar, Fakhouri       | TW   | -% (0/0)           |     |     |       |       |     |     |           |    |    |    |         |    |      |    |    |
| 68      | Hubner, Marc         | TW   | -% (0/0)           |     |     |       |       |     |     |           | 1  |    |    |         |    |      |    |    |
| 1       | Zakula, Nikola       | RM   | <b>67%</b> (2/3)   | 1/1 | 1/1 | 0/1   |       |     |     | 1/1       | 2  |    |    |         |    |      |    |    |
| 2       | Moser, Nils          |      | <b>67%</b> (4/6)   |     | 1/1 | 0/1   | 3/4   |     |     |           | 1  |    |    |         |    |      |    |    |
| 5       | Neumaier, Jan        | RM   | <b>69%</b> (11/16) |     | 2/2 | 9/14  |       |     |     |           |    |    | 1  | 1       |    | 1    |    |    |
| 10      | Zettel, Martin       | RM   | -% (0/0)           |     |     |       |       |     |     |           |    |    |    |         | 1  | 2    |    |    |
| 14      | Tiefenbacher, Jakob  | KM   | <b>50%</b> (2/4)   |     |     |       |       | 1/3 | 1/1 |           |    | 1  |    |         |    |      |    |    |
| 15      | Pirkfellner, Paul    | KM   | <b>100%</b> (1/1)  |     |     |       |       | 1/1 |     |           |    |    |    |         |    |      |    |    |
| 18      | Bruckner, Matthias   | LA   | <b>57%</b> (4/7)   | 2/3 | 1/2 |       | 0/1   |     | 1/1 |           |    |    |    |         |    |      |    |    |
| 25      | Tiefenbacher, V      |      | -% (0/0)           |     |     |       |       |     |     |           |    |    |    |         |    | 1    |    |    |
| 36      | Wieninger, Kevin     | RM   | <b>75%</b> (3/4)   |     | 3/3 | 0/1   |       |     |     | 2/2       |    |    |    | 1       |    |      |    |    |
| 41      | Kral, Johannes       | RL   | <b>50%</b> (2/4)   |     |     | 2/4   |       |     |     |           | 2  |    |    |         |    |      |    |    |
| 66      | Kazuke, Hokari       | LA   | <b>0%</b> (0/2)    |     |     |       | 0/1   |     | 0/1 |           |    |    |    |         |    |      |    |    |
| OA      | Tiefenbacher, Thomas |      |                    |     |     |       |       |     |     |           |    |    |    |         |    |      |    |    |
| OB      | Djukic, Damir        |      |                    |     |     |       |       |     |     |           |    |    |    |         |    |      |    |    |
|         |                      |      | <b>62%</b> (29/47) | 3/4 | 8/9 | 11/21 | 3/6   | 2/4 | 2/3 | 3/3       | 6  | 1  | 1  | 2       | 1  | 4    | 0  | 0  |

Ein Durchbruch (DB) ist eine zusätzliche Information für Tore, die aus dem Rückraum erzielt wurden. Die Anzahl dieser Tore wird bei der Summe der Tore eines Spielers nicht berücksichtigt.

| Torhüter |                | Quote gehaltener Bälle (Paraden/Tore+gehaltene Würfe) |                 |                  |                   |                 |                  |                 |                 |
|----------|----------------|---|-----------------|------------------|-------------------|-----------------|------------------|-----------------|-----------------|
| Nr       | Name           | Gesamt  | 7m              | 6m               | 9m                | LA/RA           | Kreis            | Gegenstoß       | Durchbruch      |
| 12       | Omar, Fakhouri | <b>100%</b> (2/2)                                     | -% (0/0)        | -% (0/0)         | <b>100%</b> (2/2) | -% (0/0)        | -% (0/0)         | -% (0/0)        | -% (0/0)        |
| 68       | Hubner, Marc   | <b>11%</b> (4/35)                                     | <b>0%</b> (0/2) | <b>8%</b> (1/12) | <b>7%</b> (1/14)  | <b>0%</b> (0/3) | <b>22%</b> (2/9) | <b>0%</b> (0/1) | <b>0%</b> (0/3) |
|          |                | <b>16%</b> (6/37)                                     | <b>0%</b> (0/2) | <b>8%</b> (1/12) | <b>19%</b> (3/16) | <b>0%</b> (0/3) | <b>22%</b> (2/9) | <b>0%</b> (0/1) | <b>0%</b> (0/3) |

| Würfe Team | Tore | Gehalten | Vorbei | Pfosten / Latte | Geblockt | Gesamt       | Wurfquote   |
|------------|------|----------|--------|-----------------|----------|--------------|-------------|
| 7m         | 3    | 1        | 0      | 0               | 0        | <b>3/4</b>   | <b>75%</b>  |
| 6m         | 8    | 1        | 0      | 0               | 0        | <b>8/9</b>   | <b>89%</b>  |
| 9m         | 11   | 6        | 2      | 2               | 0        | <b>11/21</b> | <b>52%</b>  |
| LA/RA      | 3    | 2        | 0      | 0               | 0        | <b>3/6</b>   | <b>50%</b>  |
| Kreis      | 2    | 2        | 0      | 0               | 0        | <b>2/4</b>   | <b>50%</b>  |
| Gegenstoß  | 2    | 1        | 0      | 0               | 0        | <b>2/3</b>   | <b>67%</b>  |
| Durchbruch | 3    | 0        | 0      | 0               | 0        | <b>3/3</b>   | <b>100%</b> |
|            |      | 29       | 13     | 5               | 2        | <b>29/47</b> | <b>62%</b>  |

## LEGENDE

|      |                   |
|------|-------------------|
| KM   | Kreisläufer       |
| TG   | Tempogegenstoß    |
| DB   | Durchbruch        |
| TF   | Technische Fehler |
| ST   | Steals            |
| WB   | Geblockte Würfe   |
| AS   | Vorlagen          |
| GK   | Gelbe Karte       |
| 2min | 2min-Strafen      |
| RK   | Rote Karte        |
| BK   | Blaue Karte       |

Es ist im Einzelfall möglich, dass Unterschiede zwischen der Summe einzelner Spielerstatistiken und Teamstatistiken auftreten. Der Grund ist, dass aufgrund der Geschwindigkeit eines Handball-Spiels bei einzelnen Ereignissen unsere Scouts den Spieler nicht richtig zuordnen können.