



Datum: 11/04/26  
 Uhrzeit: 18:30  
 Spiel: Spiel: 20. Spieltag, Spielnummer: 62070742, Saison: 25/26  
 Austragungsort: Sporthalle Schwaz Ost  
 Schiedsrichter: ,

# SPIELBERICHT

HLA Meisterliga

www.hla.at

#GeballteLeidenschaft

BEENDET

## 31 : 31

( 19 : 17 )

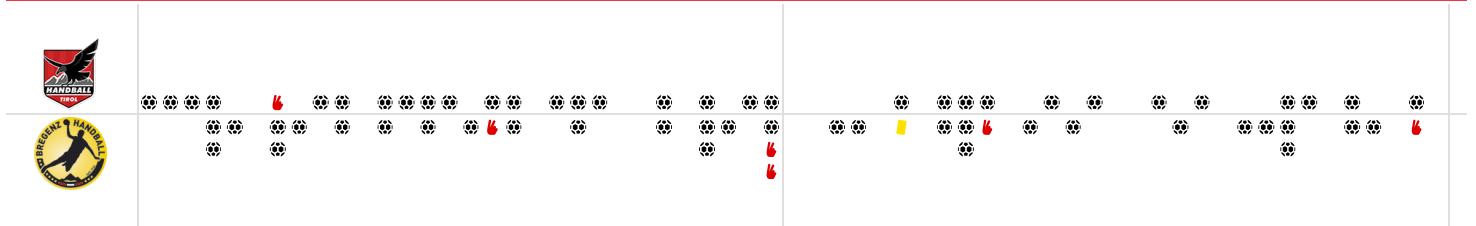

Bester Werfer: Peric **12**      2min: **1**      Bester Werfer: Dumcius **10**      2min: **5**

### WURFQUOTE: **65%**

Würfe gesamt: 48

Tore: 31

Würfe gehalten: 13

Würfe vorbei: 4

Würfe Pfosten/Latte: 1

Würfe geblockt: 0

### 7M-QUOTE

**89%**

7m-Tore: **8**      7m-Würfe: **9**

7m verworfen: 05:16 | 8 SPENDIER (SAVE)

### WURFQUOTE: **63%**

Würfe gesamt: 49

Tore: 31

Würfe gehalten: 13

Würfe vorbei: 3

Würfe Pfosten/Latte: 0

Würfe geblockt: 2

### 7M-QUOTE

**100%**

7m-Tore: **3**      7m-Würfe: **3**

7m verworfen:

#### ERFOLGREICHE ANGRIFFE

**56%**

Tore erzielt: **31**      Angriffe\*: **55**

#### GEHALTENE BÄLLE

**30%**

Paraden: **13**      Würfe auf das Tor: **44**

#### ABGEWEHRTE ANGRIFFE

**43%**

Gegentore: **31**      Angriffe\*: **54**

#### ABGEWEHRTE ANGRIFFE

**44%**

Gegentore: **31**      Angriffe\*: **55**

#### GEHALTENE BÄLLE

**30%**

Paraden: **13**      Würfe auf das Tor: **44**

#### ERFOLGREICHE ANGRIFFE

**57%**

Tore erzielt: **31**      Angriffe\*: **54**

\*Die Anzahl der Angriffe wird mit jedem Ballbesitzwechsel um einen Angriff erhöht.

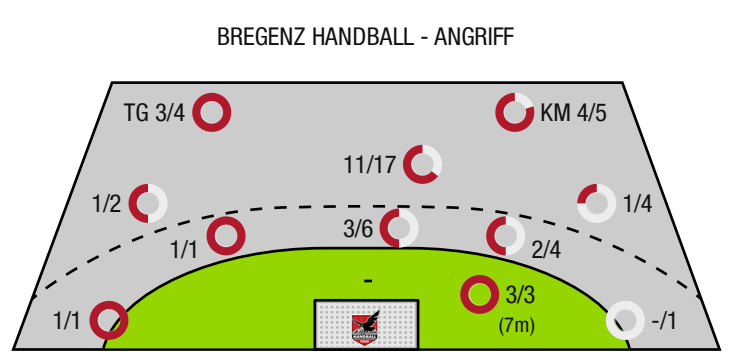
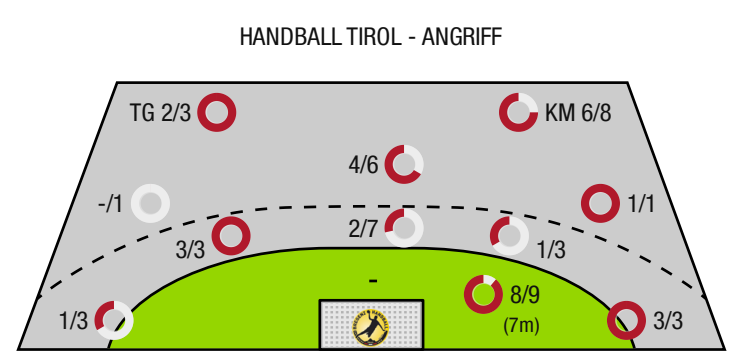

TG - Tempogegenstoß      KM - Kreisläufer



Handball Tirol

BEENDET

**31 : 31**

( 19 : 17 )

Bregenz Handball



| Spieler |                     |      | Tore/Würfe   |     |      |     |       |     |     | Sonstiges |    |    |    | Strafen |    |      |    |    |
|---------|---------------------|------|--------------|-----|------|-----|-------|-----|-----|-----------|----|----|----|---------|----|------|----|----|
| Nr      | Name                | Pos. | Gesamt       | 7m  | 6m   | 9m  | LA/RA | KM  | TG  | DB*       | TF | ST | WB | AS      | GK | 2min | RK | BK |
| 12      | Alber, Tobias       | TW   | -% (0/0)     |     |      |     |       |     |     |           |    |    |    |         |    |      |    |    |
| 52      | Tanic, Boris        | TW   | 0% (0/1)     |     |      |     |       |     |     |           |    |    |    |         |    |      |    |    |
| 3       | Kandolf, Thomas     | RR   | -% (0/0)     |     |      |     |       |     |     |           |    |    |    |         |    |      |    |    |
| 5       | Hiemstra, Jelte     | RM   | -% (0/0)     |     |      |     |       |     |     |           |    |    |    |         |    |      |    |    |
| 6       | Petrusic, Emanuel   | KM   | 80% (4/5)    |     |      |     |       | 4/5 |     |           | 1  |    | 1  | 1       |    |      |    |    |
| 8       | Spendier, Sebastian | RM   | 50% (2/4)    | 0/1 | 1/2  | 1/1 |       |     |     | 1/1       | 2  |    | 1  | 4       |    |      |    |    |
| 17      | Peric, Filip        | RA   | 92% (12/13)  | 8/8 | 0/1  |     | 4/4   |     |     |           |    |    |    |         |    |      |    |    |
| 19      | Medic, Petar        | RR   | 43% (3/7)    |     | 1/4  | 2/3 |       |     |     | 1/3       | 1  |    |    | 3       |    |      |    |    |
| 22      | Lechleitner, Luca   | RR   | -% (0/0)     |     |      |     |       |     |     |           |    |    |    |         |    |      |    |    |
| 26      | Miskovez, Michael   | RR   | 50% (1/2)    |     |      |     |       | 1/1 | 0/1 |           | 1  | 1  |    | 1       |    | 1    |    |    |
| 32      | Grothues, Tobias    | RL   | 33% (1/3)    |     | 0/1  | 1/2 |       |     |     |           | 2  |    |    | 1       |    |      |    |    |
| 35      | Wagner, Thomas      | RM   | 67% (2/3)    |     | 2/2  | 0/1 |       |     |     | 2/2       |    |    |    |         |    |      |    |    |
| 47      | Benjamin, Erhard    | LA   | -% (0/0)     |     |      |     |       |     |     |           |    |    |    |         |    |      |    |    |
| 77      | Prader, Lukas       | LA   | 60% (3/5)    |     | 1/1  |     | 0/2   |     | 2/2 |           |    |    |    |         |    |      |    |    |
| 97      | Kofler, Samuel      | KM   | 50% (1/2)    |     |      |     |       | 1/2 |     |           |    |    |    |         |    |      |    |    |
| 99      | Demmerer, Johannes  | RR   | 67% (2/3)    |     | 1/2  | 1/1 |       |     |     | 1/2       | 1  |    |    | 1       |    |      |    |    |
| 0A      | Riemann, Benjamin   |      |              |     |      |     |       |     |     |           |    |    |    |         |    |      |    |    |
| 0B      | Jauemik, Christoph  |      |              |     |      |     |       |     |     |           |    |    |    |         |    |      |    |    |
| 0C      | Poostchi, Pooya     |      |              |     |      |     |       |     |     |           |    |    |    |         |    |      |    |    |
|         |                     |      | 65% (31 /48) | 8/9 | 6/13 | 5/8 | 4/6   | 6/8 | 2/3 | 5/8       | 8  | 1  | 2  | 11      | 0  | 1    | 0  | 0  |

Ein Durchbruch (DB) ist eine zusätzliche Information für Tore, die aus dem Rückraum erzielt wurden. Die Anzahl dieser Tore wird bei der Summe der Tore eines Spielers nicht berücksichtigt.

| Torhüter |               | Quote gehaltener Bälle (Paraden/Tore+gehaltene Würfe) |           |            |             |            |            |            |            |
|----------|---------------|---|-----------|------------|-------------|------------|------------|------------|------------|
| Nr       | Name          | Gesamt  | 7m        | 6m         | 9m          | LA/RA      | Kreis      | Gegenstoß  | Durchbruch |
| 12       | Alber, Tobias | 0% (0 /1)   | 0% (0 /1) | -% (0 /0)  | -% (0 /0)   | -% (0 /0)  | -% (0 /0)  | -% (0 /0)  | -% (0 /0)  |
| 52       | Tanic, Boris  | 31% (13 /42)  | 0% (0 /2) | 33% (3 /9) | 35% (7 /20) | 50% (1 /2) | 20% (1 /5) | 25% (1 /4) | 29% (2 /7) |
|          |               | 30% (13 /43)  | 0% (0 /3) | 33% (3 /9) | 35% (7 /20) | 50% (1 /2) | 20% (1 /5) | 25% (1 /4) | 29% (2 /7) |

| Würfe Team | Tore | Gehalten | Vorbei | Pfosten / Latte | Geblockt | Gesamt | Wurfquote |
|------------|------|----------|--------|-----------------|----------|--------|-----------|
| 7m         | 8    | 1        | 0      | 0               | 0        | 8/9    | 89%       |
| 6m         | 6    | 5        | 2      | 0               | 0        | 6/13   | 46%       |
| 9m         | 5    | 2        | 0      | 1               | 0        | 5/8    | 63%       |
| LA/RA      | 4    | 1        | 0      | 0               | 0        | 4/6    | 67%       |
| Kreis      | 6    | 2        | 0      | 0               | 0        | 6/8    | 75%       |
| Gegenstoß  | 2    | 1        | 0      | 0               | 0        | 2/3    | 67%       |
| Durchbruch | 5    | 1        | 0      | 0               | 0        | 5/8    | 63%       |
|            | 31   | 13       | 4      | 1               | 0        | 31/48  | 65%       |

## LEGENDE

|      |                   |
|------|-------------------|
| KM   | Kreisläufer       |
| TG   | Tempogegenstoß    |
| DB   | Durchbruch        |
| TF   | Technische Fehler |
| ST   | Steals            |
| WB   | Geblockte Würfe   |
| AS   | Vorlagen          |
| GK   | Gelbe Karte       |
| 2min | 2min-Strafen      |
| RK   | Rote Karte        |
| BK   | Blaue Karte       |

Es ist im Einzelfall möglich, dass Unterschiede zwischen der Summe einzelner Spielerstatistiken und Teamstatistiken auftreten. Der Grund ist, dass aufgrund der Geschwindigkeit eines Handball-Spiels bei einzelnen Ereignissen unsere Scouts den Spieler nicht richtig zuordnen können.



Handball Tirol

BEENDET

**31 : 31**

( 19 : 17 )

Bregenz Handball



| Spieler |                         |      | Tore/Würfe          |     |      |       |       |     |     | Sonstiges |    |    |    | Strafen |    |      |    |    |
|---------|-------------------------|------|---------------------|-----|------|-------|-------|-----|-----|-----------|----|----|----|---------|----|------|----|----|
| Nr      | Name                    | Pos. | Gesamt              | 7m  | 6m   | 9m    | LA/RA | KM  | TG  | DB*       | TF | ST | WB | AS      | GK | 2min | RK | BK |
| 1       | Brkic, Berin            | TW   | -% (0/0)            |     |      |       |       |     |     |           |    |    |    |         |    |      |    |    |
| 33      | Bergmayer, Jonas        | TW   | -% (0/0)            |     |      |       |       |     |     |           |    |    |    |         |    |      |    |    |
| 2       | Monch, Louis            | RM   | <b>60%</b> (9/15)   |     | 4/7  | 4/7   |       |     |     | 4/5       | 3  |    |    | 3       |    |      |    |    |
| 4       | Drajewski, Jakub        | RA   | <b>100%</b> (1/1)   |     | 1/1  |       |       |     |     |           |    |    |    |         |    |      |    |    |
| 6       | Romei, Tommaso          | RM   | <b>67%</b> (4/6)    |     |      |       |       | 3/4 | 1/2 |           |    | 1  |    | 1       |    | 1    |    |    |
| 7       | Gunther, Niklas         | LA   | -% (0/0)            |     |      |       |       |     |     |           |    |    |    |         |    |      |    |    |
| 9       | Steurer-Wieser, Florian | LA   | -% (0/0)            |     |      |       |       |     |     |           |    |    |    |         |    |      |    |    |
| 10      | Bergmayer, Max          | KM   | -% (0/0)            |     |      |       |       |     |     |           |    | 1  |    | 1       |    | 1    |    |    |
| 13      | Dumcius, Mindaugas      | RR   | <b>53%</b> (10/19)  | 3/3 | 1/3  | 6/12  | 0/1   |     |     | 1/2       | 3  |    |    | 2       |    |      |    |    |
| 19      | Rosler, Tobias          | RM   | -% (0/0)            |     |      |       |       |     |     |           |    |    |    |         |    |      |    |    |
| 24      | Ulmer, Lukas            | RL   | <b>100%</b> (1/1)   |     |      | 1/1   |       |     |     |           | 1  |    |    |         |    | 1    |    |    |
| 28      | Predragovic, Srdjan     | RR   | <b>100%</b> (1/1)   |     |      |       |       |     | 1/1 |           | 1  |    |    |         |    | 2    |    |    |
| 30      | Svecak, Claudio         | LA   | <b>100%</b> (3/3)   |     |      |       | 1/1   | 1/1 | 1/1 |           |    |    |    |         |    |      |    |    |
| 57      | Ramic, Dian             | RL   | <b>67%</b> (2/3)    |     |      | 2/3   |       |     |     |           |    |    |    |         |    |      |    |    |
| 0A      | Wassel, Alexander       |      |                     |     |      |       |       |     |     |           |    |    |    |         | 1  |      |    |    |
| 0B      | Roth, Michael           |      |                     |     |      |       |       |     |     |           |    |    |    |         |    |      |    |    |
| 0C      | Gerd, Rainer            |      |                     |     |      |       |       |     |     |           |    |    |    |         |    |      |    |    |
|         |                         |      | <b>63%</b> (31 /49) | 3/3 | 6/11 | 13/23 | 1/2   | 4/5 | 3/4 | 5/7       | 8  | 2  | 0  | 7       | 1  | 5    | 0  | 0  |

Ein Durchbruch (DB) ist eine zusätzliche Information für Tore, die aus dem Rückraum erzielt wurden. Die Anzahl dieser Tore wird bei der Summe der Tore eines Spielers nicht berücksichtigt.

| Torhüter |                  | Quote gehaltener Bälle (Paraden/Tore+gehaltene Würfe) |                   |                    |                   |                   |                   |                   |                   |
|----------|------------------|---|-------------------|--------------------|-------------------|-------------------|-------------------|-------------------|-------------------|
| Nr       | Name             | Gesamt  | 7m                | 6m                 | 9m                | LA/RA             | Kreis             | Gegenstoß         | Durchbruch        |
| 1        | Brkic, Berin     | <b>31%</b> (13 /42)                                   | <b>14%</b> (1 /7) | <b>45%</b> (5 /11) | <b>29%</b> (2 /7) | <b>20%</b> (1 /5) | <b>25%</b> (2 /8) | <b>33%</b> (1 /3) | <b>17%</b> (1 /6) |
| 33       | Bergmayer, Jonas | <b>0%</b> (0 /2)                                      | <b>0%</b> (0 /2)  | <b>-%</b> (0 /0)   | <b>-%</b> (0 /0)  | <b>-%</b> (0 /0)  | <b>-%</b> (0 /0)  | <b>-%</b> (0 /0)  | <b>-%</b> (0 /0)  |
|          |                  | <b>30%</b> (13 /44)                                   | <b>11%</b> (1 /9) | <b>45%</b> (5 /11) | <b>29%</b> (2 /7) | <b>20%</b> (1 /5) | <b>25%</b> (2 /8) | <b>33%</b> (1 /3) | <b>17%</b> (1 /6) |

| Würfe Team | Tore      | Gehalten  | Vorbei   | Pfosten / Latte | Geblockt | Gesamt       | Wurfquote   |
|------------|-----------|-----------|----------|-----------------|----------|--------------|-------------|
| 7m         | 3         | 0         | 0        | 0               | 0        | <b>3/3</b>   | <b>100%</b> |
| 6m         | 6         | 3         | 0        | 0               | 2        | <b>6/11</b>  | <b>55%</b>  |
| 9m         | 13        | 7         | 3        | 0               | 0        | <b>13/23</b> | <b>57%</b>  |
| LA/RA      | 1         | 1         | 0        | 0               | 0        | <b>1/2</b>   | <b>50%</b>  |
| Kreis      | 4         | 1         | 0        | 0               | 0        | <b>4/5</b>   | <b>80%</b>  |
| Gegenstoß  | 3         | 1         | 0        | 0               | 0        | <b>3/4</b>   | <b>75%</b>  |
| Durchbruch | 5         | 2         | 0        | 0               | 0        | <b>5/7</b>   | <b>71%</b>  |
|            | <b>31</b> | <b>13</b> | <b>3</b> | <b>0</b>        | <b>2</b> | <b>31/49</b> | <b>63%</b>  |

## LEGENDE

|      |                   |
|------|-------------------|
| KM   | Kreisläufer       |
| TG   | Tempogegenstoß    |
| DB   | Durchbruch        |
| TF   | Technische Fehler |
| ST   | Steals            |
| WB   | Geblockte Würfe   |
| AS   | Vorlagen          |
| GK   | Gelbe Karte       |
| 2min | 2min-Strafen      |
| RK   | Rote Karte        |
| BK   | Blaue Karte       |

Es ist im Einzelfall möglich, dass Unterschiede zwischen der Summe einzelner Spielerstatistiken und Teamstatistiken auftreten. Der Grund ist, dass aufgrund der Geschwindigkeit eines Handball-Spiels bei einzelnen Ereignissen unsere Scouts den Spieler nicht richtig zuordnen können.