



Datum: 15/04/26
 Uhrzeit: 19:30
 Spiel: Spiel: 21. Spieltag, Spielnummer: 62070762, Saison: 25/26
 Austragungsort: Sporthalle Koflach
 Schiedsrichter: ,

SPIELBERICHT

HLA Meisterliga

www.hla.at

#GeballteLeidenschaft

BEENDET

HSG Lipizzanerheimat

30 : 28

(15 : 16)

Alpla HC Hard

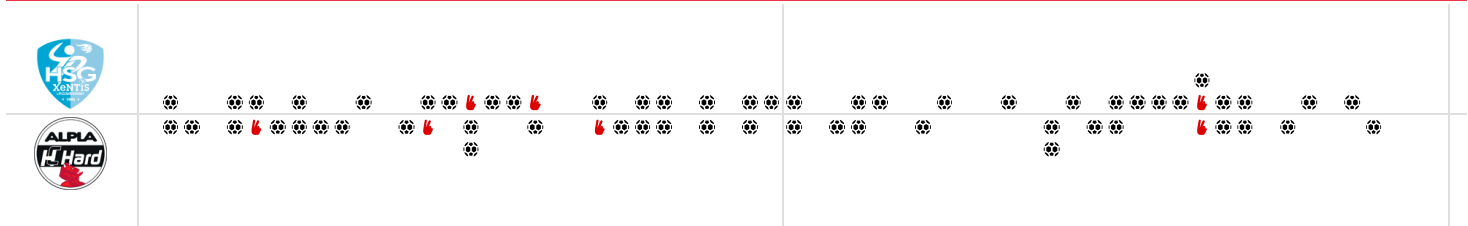

Bester Werfer: Horvat **9** 2min: **3** Bester Werfer: Tokic **7** 2min: **4**

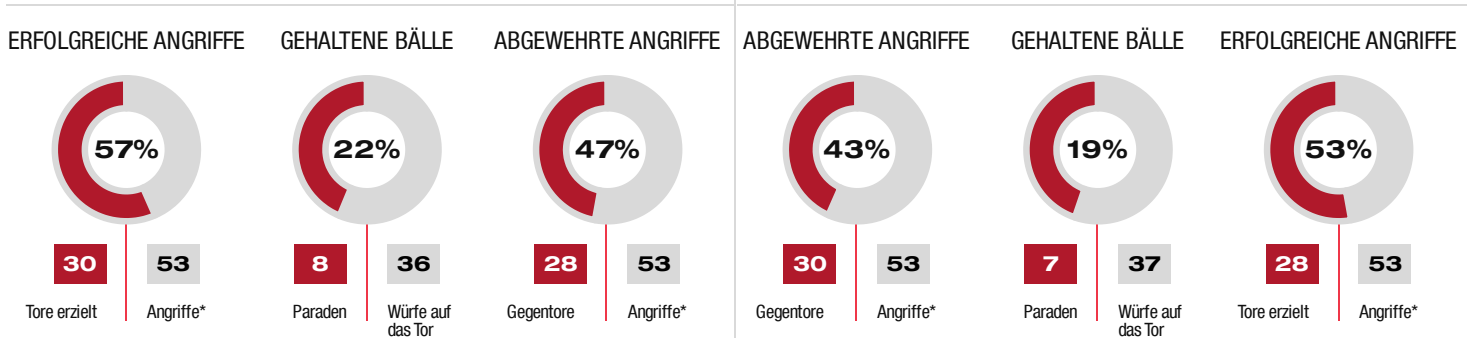
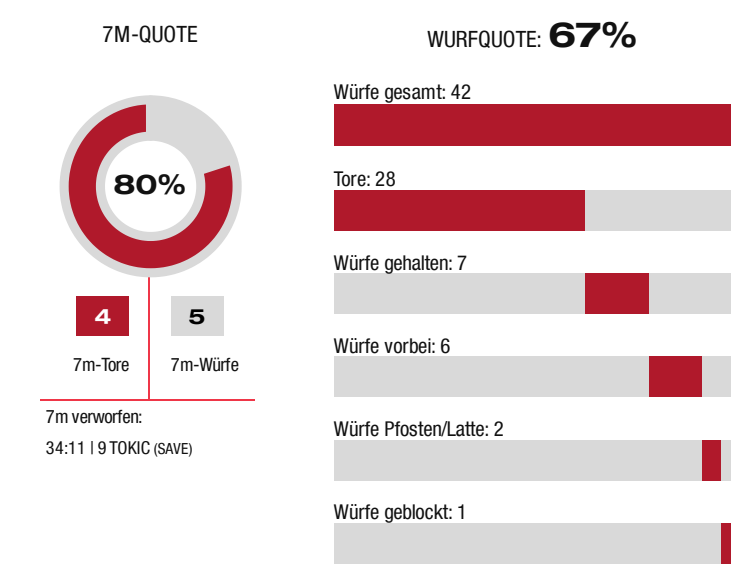
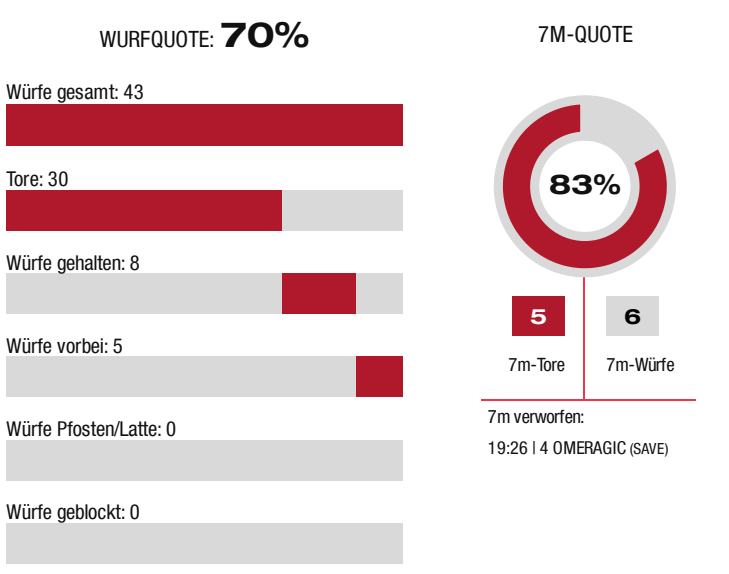

*Die Anzahl der Angriffe wird mit jedem Ballbesitzwechsel um einen Angriff erhöht.

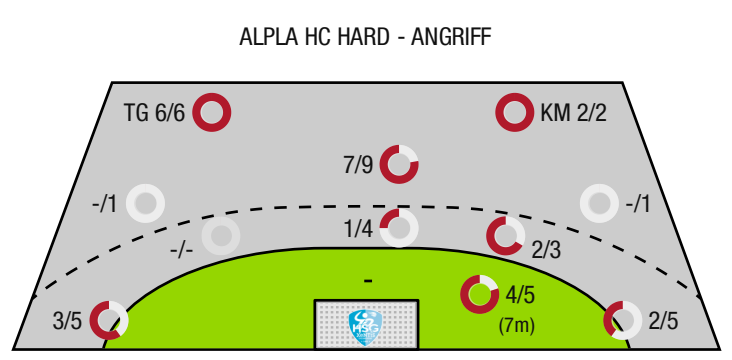
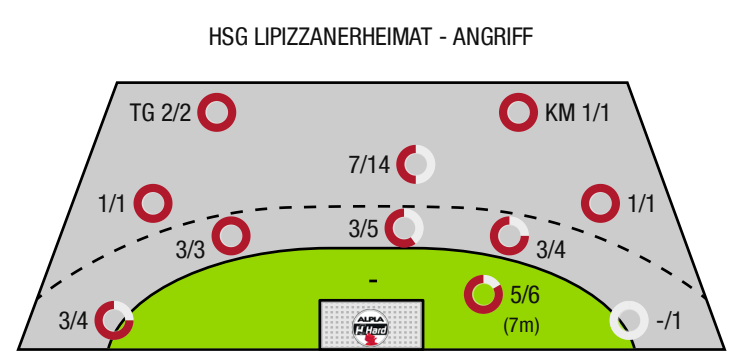

TG - Tempogegenstoß KM - Kreisläufer



HSG Lipizzanerheimat

BEENDET

30 : 28

(15 : 16)

Alpla HC Hard



Spieler			Tore/Würfe								Sonstiges				Strafen			
Nr	Name	Pos.	Gesamt	7m	6m	9m	LA/RA	KM	TG	DB*	TF	ST	WB	AS	GK	2min	RK	BK
16	Budovic, Jovo	TW	100% (1/1)															
99	Strasek, Denis	TW	-% (0/0)															
4	Omeragic, Adi	RL	63% (5/8)	3/4		2/4					3			1				
5	Gollner, Alexander	RM	100% (1/1)		1/1						1			1				
6	Cichy, Markus	RR	-% (0/0)															
7	Horvat, Ivan	RL	90% (9/10)		3/4	6/6				2/2	4			1				
8	Plattner, Felix	RM	-% (0/0)															
9	Palmstingl, Patrick	RA	75% (3/4)		2/3				1/1			1				1		
13	Langmann, Leonhard	LA	75% (3/4)		2/2		1/2				2							
14	Kreidl, Paul	RM	67% (2/3)				2/3											
17	Liam, Eishinger	KM	-% (0/0)															
19	Wastl, Phillip	KM	-% (0/0)								1	1				2		
41	Fall, Moritz	RR	-% (0/0)															
56	Beciri, Kristian	KM	50% (1/2)		0/1			1/1					1					
61	Golubovic, Milan	RR	50% (5/10)	2/2	1/1	1/6			1/1	1/1	2							
87	Lantos, Cornel	RR	-% (0/0)															
0A	Pausits, OA																	
0B	Gyurka, Janos																	
0C	W, Smon																	
0D	Kollegger, Christian																	
			70% (30 / 43)	5/6	9/12	9/16	3/5	1/1	2/2	3/3	13	2	1	3	0	3	0	0

Ein Durchbruch (DB) ist eine zusätzliche Information für Tore, die aus dem Rückraum erzielt wurden. Die Anzahl dieser Tore wird bei der Summe der Tore eines Spielers nicht berücksichtigt.

Torhüter		Quote gehaltener Bälle (Paraden/Tore+gehaltene Würfe)							
Nr	Name	Gesamt	7m	6m	9m	LA/RA	Kreis	Gegenstoß	Durchbruch
16	Budovic, Jovo	18% (3 / 17)	0% (0 / 2)	25% (1 / 4)	0% (0 / 5)	50% (2 / 4)	-% (0 / 0)	0% (0 / 2)	25% (1 / 4)
99	Strasek, Denis	24% (4 / 17)	33% (1 / 3)	100% (1 / 1)	50% (2 / 4)	0% (0 / 3)	0% (0 / 2)	0% (0 / 4)	100% (1 / 1)
		21% (7 / 34)	20% (1 / 5)	40% (2 / 5)	22% (2 / 9)	29% (2 / 7)	0% (0 / 2)	0% (0 / 6)	40% (2 / 5)

Würfe Team	Tore	Gehalten	Vorbei	Pfosten / Latte	Geblockt	Gesamt	Wurfquote
7m	5	1	0	0	0	5/6	83%
6m	9	2	1	0	0	9/12	75%
9m	9	3	4	0	0	9/16	56%
LA/RA	3	2	0	0	0	3/5	60%
Kreis	1	0	0	0	0	1/1	100%
Gegenstoß	2	0	0	0	0	2/2	100%
Durchbruch	3	0	0	0	0	3/3	100%
	30	8	5	0	0	30/43	70%

LEGENDE

KM	Kreisläufer
TG	Tempogegenstoß
DB	Durchbruch
TF	Technische Fehler
ST	Steals
WB	Geblockte Würfe
AS	Vorlagen
GK	Gelbe Karte
2min	2min-Strafen
RK	Rote Karte
BK	Blaue Karte

Es ist im Einzelfall möglich, dass Unterschiede zwischen der Summe einzelner Spielerstatistiken und Teamstatistiken auftreten. Der Grund ist, dass aufgrund der Geschwindigkeit eines Handball-Spiels bei einzelnen Ereignissen unsere Scouts den Spieler nicht richtig zuordnen können.



HSG Lipizzanerheimat

BEENDET

30 : 28

(15 : 16)

Alpla HC Hard



Spieler			Tore/Würfe								Sonstiges				Strafen			
Nr	Name	Pos.	Gesamt	7m	6m	9m	LA/RA	KM	TG	DB*	TF	ST	WB	AS	GK	2min	RK	BK
12	Gurskis, Lukas	TW	-% (0/0)															
32	Doknic, Golub	TW	-% (0/0)															
7	Jonsson, Tryggvi Gardar	RL	-% (0/0)															
9	Tokic, Ante	RA	58% (7/12)	2/3	1/2	2/3	0/2		2/2	1/2	4			3				
11	Runarsson, Tumi	RM	80% (4/5)	2/2	0/1	2/2					1							
22	Babic, Dejan	KM	100% (3/3)					2/2			1					1		
23	Hakli, Noyan	KM	-% (0/0)															
24	Manaskov, Martin	RL	-% (0/0)								1					1		
25	Haunold, Marc-Andre	RL	50% (3/6)			2/5			1/1		1			2				
26	Piringer, Jannik	LA	-% (0/0)															
33	Sager, Nico	LA	100% (1/1)				1/1											
35	Haemmerle, Matthias	RM	-% (0/0)															
38	Sgonc, Lennio	RA	71% (5/7)				2/4		3/3		1							
39	Luerzer, Robin	LA	67% (2/3)				2/3				1					1		
47	Fritsch, Lukas	RL	-% (0/0)															
99	Hild, Matthias	RR	60% (3/5)		2/4	1/1				2/3						1		
0A	Maier, Martin																	
0B	Jonsson, Hannes Jon																	
			67% (28 /42)	4/5	3/7	7/11	5/10	2/2	6/6	3/5	11	0	0	5	0	4	0	0

Ein Durchbruch (DB) ist eine zusätzliche Information für Tore, die aus dem Rückraum erzielt wurden. Die Anzahl dieser Tore wird bei der Summe der Tore eines Spielers nicht berücksichtigt.

Torhüter		Quote gehaltener Bälle (Paraden/Tore+gehaltene Würfe)							
Nr	Name	Gesamt	7m	6m	9m	LA/RA	Kreis	Gegenstoß	Durchbruch
12	Gurskis, Lukas	33% (2 /6)	33% (1 /3)	0% (0 /1)	0% (0 /1)	100% (1 /1)	-% (0 /0)	-% (0 /0)	-% (0 /0)
32	Doknic, Golub	19% (6 /31)	0% (0 /3)	20% (2 /10)	27% (3 /11)	25% (1 /4)	0% (0 /1)	0% (0 /2)	0% (0 /3)
		22% (8 /37)	17% (1 /6)	18% (2 /11)	25% (3 /12)	40% (2 /5)	0% (0 /1)	0% (0 /2)	0% (0 /3)

Würfe Team	Tore	Gehalten	Vorbei	Pfosten / Latte	Geblockt	Gesamt	Wurfquote
7m	4	1	0	0	0	4/5	80%
6m	3	2	0	1	1	3/7	43%
9m	7	2	1	1	0	7/11	64%
LA/RA	5	2	0	0	0	5/10	50%
Kreis	2	0	0	0	0	2/2	100%
Gegenstoß	6	0	0	0	0	6/6	100%
Durchbruch	3	2	0	0	0	3/5	60%
	28	7	6	2	1	28/42	67%

LEGENDE

KM	Kreisläufer
TG	Tempogegenstoß
DB	Durchbruch
TF	Technische Fehler
ST	Steals
WB	Geblockte Würfe
AS	Vorlagen
GK	Gelbe Karte
2min	2min-Strafen
RK	Rote Karte
BK	Blaue Karte

Es ist im Einzelfall möglich, dass Unterschiede zwischen der Summe einzelner Spielerstatistiken und Teamstatistiken auftreten. Der Grund ist, dass aufgrund der Geschwindigkeit eines Handball-Spiels bei einzelnen Ereignissen unsere Scouts den Spieler nicht richtig zuordnen können.