



Datum: 29/11/25
Uhrzeit: 16:45
Spiel: Spiel: 11. Spieltag, Spielnummer: 62246568, Saison: 25/26
Austragungsort: Sporthalle Margareten
Schiedsrichter: ,

SPIELBERICHT

HLA Challenge

#GeballteLeidenschaft

BEENDET



HC Fivers Wat Margareten II

33 : 38

SG Krems / Langenlois



(15 : 20)

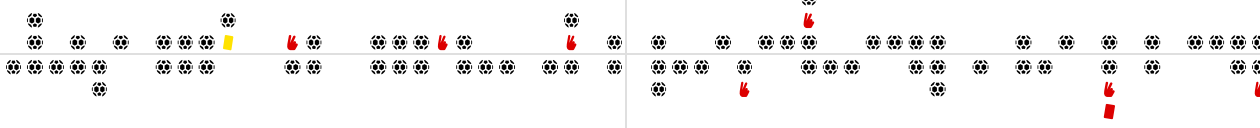

Bester Werfer: Djeno 6

2min: 5

Bester Werfer: Kastenhuber 10

2min: 3

WURFQUOTE: **57%**

7M-QUOTE

Würfe gesamt: 58

Tore: 33

Würfe gehalten: 17

Würfe vorbei: 5

Würfe Pfosten/Latte: 2

Würfe geblockt: 3



1

1

7m-Tore

7m-Würfe

7m verworfen:

7M-QUOTE

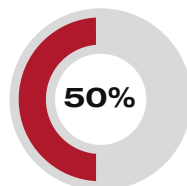

1

2

7m-Tore

7m-Würfe

7m verworfen:

48:02 | 20 KASTENHUBER (BAR)

WURFQUOTE: **68%**

Würfe gesamt: 56

Tore: 38

Würfe gehalten: 14

Würfe vorbei: 2

Würfe Pfosten/Latte: 3

Würfe geblockt: 1

ERFOLGREICHE ANGRIFFE

GEHALTENE BÄLLE

ABGEWEHRTE ANGRIFFE

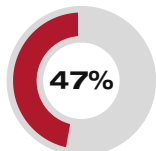

33

70

Tore erzielt

Angriffe*

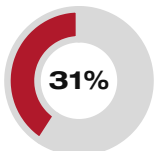

17

55

Paraden

Würfe auf das Tor

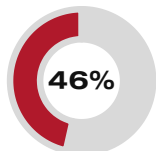

38

71

Gegentore

Angriffe*

ABGEWEHRTE ANGRIFFE

GEHALTENE BÄLLE

ERFOLGREICHE ANGRIFFE

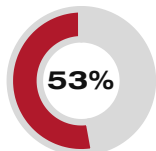

33

70

Gegentore

Angriffe*

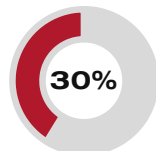

14

47

Paraden

Würfe auf das Tor

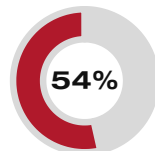

38

71

Tore erzielt

Angriffe*

*Die Anzahl der Angriffe wird mit jedem Ballbesitzwechsel um einen Angriff erhöht.

HC FIVERS WAT MARGARETEN II - ANGRIFF

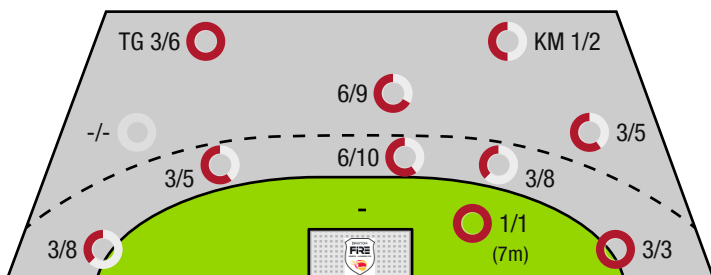

TG - Tempogegenstoß KM - Kreisläufer

SG KREMS / LANGENLOIS - ANGRIFF

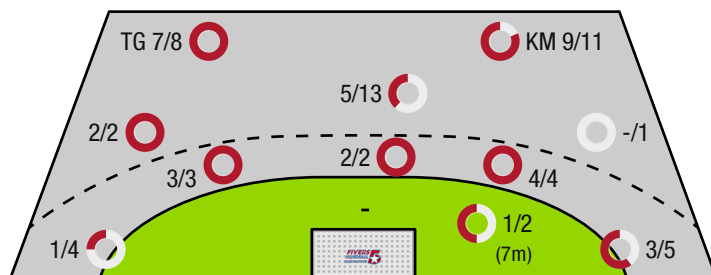

HC Fivers Wat Margareten
II

BEENDET

33 : 38

(15 : 20)

SG Krems / Langenlois

Spieler			Tore/Würfe								Sonstiges				Strafen			
Nr	Name	Pos.	Gesamt	7m	6m	9m	LA/RA	KM	TG	DB*	TF	ST	WB	AS	GK	2min	RK	BK
51	Novakovic, Lazar	TW	100% (1/1)											1				
52	Hanoun, Nader	TW	-% (0/0)															
	Ogris, Daniele	RM	67% (4/6)		3/3	1/3				1/1	1							
5	Mirjanic, Mateja	RA	-% (0/0)															
15	Ernst, Jan	KM	0% (0/1)					0/1										
25	Radman, Josip		100% (3/3)				2/2		1/1		1	1						
35	Hirn, Antonio	KM	-% (0/0)								1							
45	Hahnl, Christian	KM	-% (0/0)															
50	Djeno, Ilija	RM	75% (3/4)	1/1	1/1	1/1			0/1					2				
53	Bavlnka, Leon	RM	60% (3/5)		0/2	2/2			1/1	0/1	4	1						
54	Kovacevic, Anes	LA	33% (2/6)		2/6					2/4	1	1		2		1		
55	Djeno, Marko	RR	38% (6/16)		3/8	3/6			0/2	3/5	3			1		2		
57	Wieder, Julian	RA	100% (1/1)				1/1				1							
58	Ranftler, Felix		67% (4/6)		1/1		3/5											
59	Nemeth, Xaver		40% (2/5)				0/3	1/1	1/1		1					1		
85	Tikvic, Emanuel	RL	100% (4/4)		2/2	2/2				1/1	3	1	1	3	1	1		
0A	Muller, Lukas																	
0B	Zapletal, Sandra																	
0C	Mara, Peter																	
0D	Kolar, Markus																	
			57% (33/58)	1/1	12/23	9/14	6/11	1/2	3/6	7/12	16	4	1	9	1	5	0	0

Ein Durchbruch (DB) ist eine zusätzliche Information für Tore, die aus dem Rückraum erzielt wurden. Die Anzahl dieser Tore wird bei der Summe der Tore eines Spielers nicht berücksichtigt.

Torhüter		Quote gehaltener Bälle (Paraden/Tore+gehaltene Würfe)							
Nr	Name	Gesamt	7m	6m	9m	LA/RA	Kreis	Gegenstoß	Durchbruch
51	Novakovic, Lazar	29% (14/48)	0% (0/1)	0% (0/8)	46% (6/13)	63% (5/8)	18% (2/11)	14% (1/7)	0% (0/7)
52	Hanoun, Nader	0% (0/2)	-% (0/0)	0% (0/1)	-% (0/0)	0% (0/1)	-% (0/0)	-% (0/0)	-% (0/0)
		28% (14/50)	0% (0/1)	0% (0/9)	46% (6/13)	56% (5/9)	18% (2/11)	14% (1/7)	0% (0/7)

Würfe Team	Tore	Gehalten	Vorbei	Pfosten / Latte	Geblockt	Gesamt	Wurfquote
7m	1	0	0	0	0	1/1	100%
6m	12	5	2	2	2	12/23	52%
9m	9	4	0	0	1	9/14	64%
LA/RA	6	4	0	0	0	6/11	55%
Kreis	1	1	0	0	0	1/2	50%
Gegenstoß	3	3	0	0	0	3/6	50%
Durchbruch	7	3	0	1	0	7/12	58%
	33	17	5	2	3	33/58	57%

LEGENDE

KM	Kreisläufer
TG	Tempogegenstoß
DB	Durchbruch
TF	Technische Fehler
ST	Steals
WB	Geblockte Würfe
AS	Vorlagen
GK	Gelbe Karte
2min	2min-Strafen
RK	Rote Karte
BK	Blaue Karte

Es ist im Einzelfall möglich, dass Unterschiede zwischen der Summe einzelner Spielerstatistiken und Teamstatistiken auftreten. Der Grund ist, dass aufgrund der Geschwindigkeit eines Handball-Spiels bei einzelnen Ereignissen unsere Scouts den Spieler nicht richtig zuordnen können.

BEENDET



HC Fivers Wat Margareten II

33 : 38

SG Krems / Langenlois

(15 : 20)



Spieler			Tore/Würfe								Sonstiges				Strafen			
Nr	Name	Pos.	Gesamt	7m	6m	9m	LA/RA	KM	TG	DB*	TF	ST	WB	AS	GK	2min	RK	BK
16	Oberlercher, Florian	TW	-% (0/0)															
56	Haag, Florian	TW	100% (1/1)								1							
5	Brunner, Lorenz	LA	50% (3/6)				1/3		2/3			1						
6	Felix, Huber	RL	-% (0/0)															
7	Riedl, Christoph	LA	80% (4/5)		1/1		2/3		1/1									
8	Honas, Philipp	KM	60% (3/5)		2/2	1/3				2/2	2			4				
9	Mayer, Moritz	LA	0% (0/1)				0/1											
10	Hellerschmid, Fabian	LA	80% (4/5)				1/2		3/3		1	2		1				
13	Stiglitz, Nikolaus	RL	50% (2/4)		2/2	0/2				2/2	1		2	3		2		
15	Hofmann, Peter	RM	67% (4/6)		1/1	3/5					7			9				
17	Niklas, Zehetner	RM	80% (4/5)		3/3	1/2				3/3	1		1	3				
20	Kastenhuber, Laurenz Leon	KM	77% (10/13)	1/2				9/11			2	1		1				
21	Funk, Jacob	RL	60% (3/5)			2/4			1/1		1			3		1	1	
0A	Holly, Maximilian																	
0B	Bozso, Andras																	
0C	Kogl, Jacob																	
			68% (38/56)	1/2	9/9	7/16	4/9	9/11	7/8	7/7	16	4	3	24	0	3	1	0

Ein Durchbruch (DB) ist eine zusätzliche Information für Tore, die aus dem Rückraum erzielt wurden. Die Anzahl dieser Tore wird bei der Summe der Tore eines Spielers nicht berücksichtigt.

Torhüter		Quote gehaltener Bälle (Paraden/Tore+gehaltene Würfe)							
Nr	Name	Gesamt	7m	6m	9m	LA/RA	Kreis	Gegenstoß	Durchbruch
16	Oberlercher, Florian	13% (1 / 8)	0% (0 / 1)	0% (0 / 2)	0% (0 / 2)	33% (1 / 3)	-% (0 / 0)	-% (0 / 0)	-% (0 / 0)
56	Haag, Florian	38% (16 / 42)	-% (0 / 0)	33% (5 / 15)	36% (4 / 11)	43% (3 / 7)	50% (1 / 2)	50% (3 / 6)	30% (3 / 10)
		34% (17 / 50)	0% (0 / 1)	29% (5 / 17)	31% (4 / 13)	40% (4 / 10)	50% (1 / 2)	50% (3 / 6)	30% (3 / 10)

Würfe Team	Tore	Gehalten	Vorbei	Pfosten / Latte	Geblockt	Gesamt	Wurfquote
7m	1	0	0	1	0	1/2	50%
6m	9	0	0	0	0	9/9	100%
9m	7	6	0	2	1	7/16	44%
LA/RA	4	5	0	0	0	4/9	44%
Kreis	9	2	0	0	0	9/11	82%
Gegenstoß	7	1	0	0	0	7/8	88%
Durchbruch	7	0	0	0	0	7/7	100%
	38	14	2	3	1	38/56	68%

LEGENDE

KM	Kreisläufer
TG	Tempogegenstoß
DB	Durchbruch
TF	Technische Fehler
ST	Steals
WB	Geblockte Würfe
AS	Vorlagen
GK	Gelbe Karte
2min	2min-Strafen
RK	Rote Karte
BK	Blaue Karte

Es ist im Einzelfall möglich, dass Unterschiede zwischen der Summe einzelner Spielerstatistiken und Teamstatistiken auftreten. Der Grund ist, dass aufgrund der Geschwindigkeit eines Handball-Spiels bei einzelnen Ereignissen unsere Scouts den Spieler nicht richtig zuordnen können.