



Datum: 24/02/24
 Uhrzeit: 19:00
 Spiel: Spiel: 16. Spieltag, Spielnummer: 42526593, Saison: 24/25
 Austragungsort: Sporthalle Koflach
 Schiedsrichter: ,

SPIELBERICHT

HLA Meisterliga

www.hla.at

#GeballteLeidenschaft

BEENDET



HSG Xentis
Bärnbach/Köflach

36 : 30
(20 : 16)

HC Linz AG



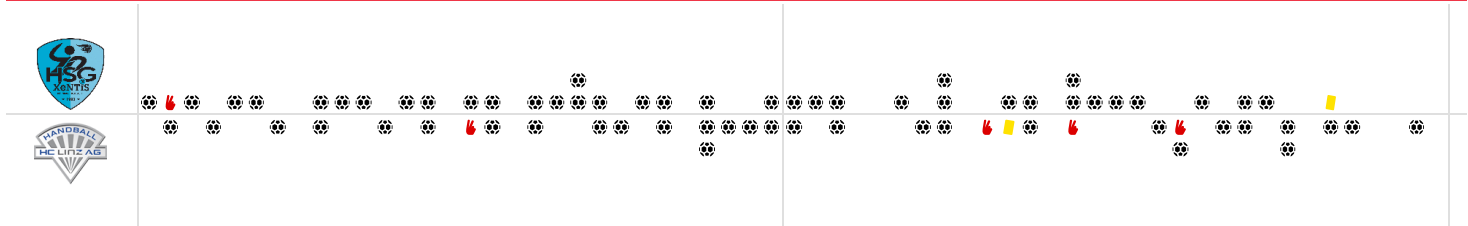

Bester Werfer: Perkusic **8** | 2min: **1** | Bester Werfer: Stojanovic **8** | 2min: **4**

WURFQUOTE: 77%

Würfe gesamt: 47

Tore: 36

Würfe gehalten: 8

Würfe vorbei: 3

Würfe Pfosten/Latte: 1

Würfe geblockt: 0

7M-QUOTE: 67%

4 Tore | 6 Würfe

7m verworfen: 48:12 | 28 WEBER (SAVE)
59:10 | 9 PALMSTINGL (SAVE)

WURFQUOTE: 59%

Würfe gesamt: 51

Tore: 30

Würfe gehalten: 14

Würfe vorbei: 2

Würfe Pfosten/Latte: 1

Würfe geblockt: 5

7M-QUOTE: 100%

1 Tore | 1 Würfe

7m verworfen:

ERFOLGREICHE ANGRIFFE: 68% (36 Tore erzielt / 53 Angriffe*)

GEHALTENE BÄLLE: 21% (8 Paraden / 38 Würfe auf das Tor)

ABGEWEHRTE ANGRIFFE: 42% (30 Gegentore / 52 Angriffe*)

ABGEWEHRTE ANGRIFFE: 32% (36 Gegentore / 53 Angriffe*)

GEHALTENE BÄLLE: 28% (14 Paraden / 50 Würfe auf das Tor)

ERFOLGREICHE ANGRIFFE: 58% (30 Tore erzielt / 52 Angriffe*)

*Die Anzahl der Angriffe wird mit jedem Ballbesitzwechsel um einen Angriff erhöht.

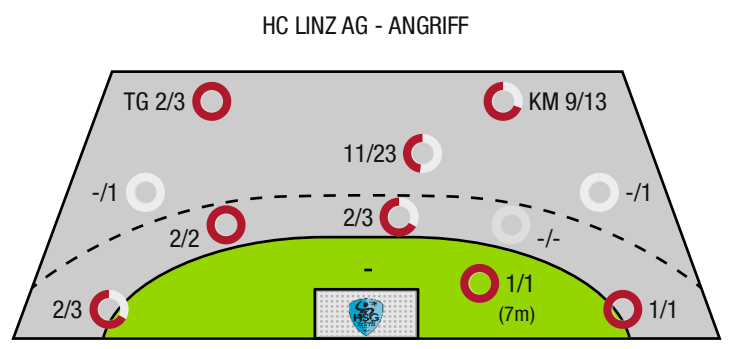
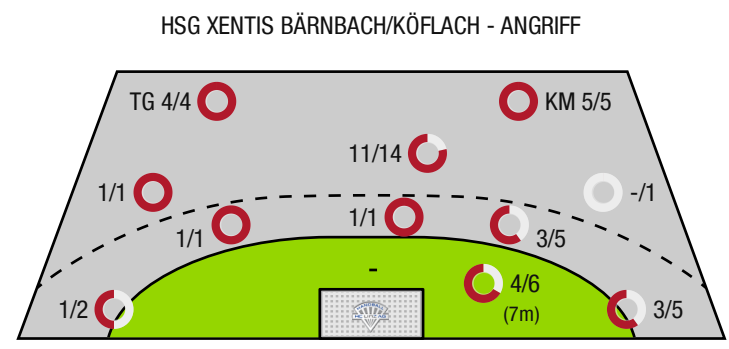

TG - Tempogegenstoß KM - Kreisläufer



HSG XeNTiS
Bärnbach/Köflach

BEENDET

36 : 30

(20 : 16)

HC Linz AG



| Spieler | | | Tore/Würfe | | | | | | | | Sonstiges | | | | Strafen | | | |
|---------|----------------------|------|--------------|-----|-----|-------|-------|-----|-----|-----|-----------|----|----|----|---------|------|----|----|
| Nr | Name | Pos. | Gesamt | 7m | 6m | 9m | LA/RA | KM | TG | DB* | TF | ST | WB | AS | GK | 2min | RK | BK |
| 0 | Szabo, Peter | TW | -% (0/0) | | | | | | | | | | | | | | | |
| 99 | Strasek, Denis | TW | -% (0/0) | | | | | | | | | | | | | | | |
| 5 | Gollner, Alexander | RM | -% (0/0) | | | | | | | | | | | | | | | |
| 6 | Cichy, Markus | RR | -% (0/0) | | | | | | | | 3 | | | | | | | |
| 7 | Lulic, Petar | KM | 100% (2/2) | | | | | 1/1 | | | | | | | | | | |
| 9 | Palmstingl, Patrick | RA | 0% (0/3) | 0/1 | 0/1 | | 0/1 | | | | | | | | | | | |
| 10 | Perkusic, Toni | RR | 89% (8/9) | | 3/3 | 4/5 | 1/1 | | | 4/4 | | 1 | 1 | 2 | | | | |
| 15 | Knez, Domen | RL | 67% (2/3) | | | 2/3 | | | | | | | 1 | 1 | | 1 | | |
| 18 | Prakapenia, Anton | RL | 75% (6/8) | 1/1 | 1/1 | 4/6 | | | | | 1 | | | 6 | | | | |
| 20 | Smon, Jakob | RL | 0% (0/1) | | | | 0/1 | | | | 1 | | | | | | | |
| 21 | Engler, Stefan | LA | 100% (4/4) | | 1/1 | | 1/1 | | 2/2 | | | | | | | | | |
| 23 | Grbavac, Josip | RM | 100% (2/2) | | | 2/2 | | | | | 1 | | | | | | | |
| 28 | Weber, Robert | RA | 70% (7/10) | 3/4 | 0/1 | | 2/3 | | 2/2 | | | | | 2 | 1 | | | |
| 35 | Djordjevic, Milos | RL | -% (0/0) | | | | | | | | | | | 1 | | | | |
| 56 | Beciri, Kristian | KM | 100% (5/5) | | | | | 4/4 | | | | | 3 | | | | | |
| 77 | Kreidl, Simon | KM | -% (0/0) | | | | | | | | | | | | | | | |
| 0A | Pausits, Noel | | | | | | | | | | | | | | | | | |
| 0B | Heinz, Peterka | | | | | | | | | | | | | | | | | |
| 0C | Kollegger, Christian | | | | | | | | | | | | | | | | | |
| | | | 77% (36 /47) | 4/6 | 5/7 | 12/16 | 4/7 | 5/5 | 4/4 | 4/4 | 6 | 1 | 5 | 13 | 1 | 1 | 0 | 0 |

Ein Durchbruch (DB) ist eine zusätzliche Information für Tore, die aus dem Rückraum erzielt wurden. Die Anzahl dieser Tore wird bei der Summe der Tore eines Spielers nicht berücksichtigt.

| Torhüter | | Quote gehaltener Bälle (Paraden/Tore+gehaltene Würfe) | | | | | | | |
|----------|----------------|---|-----------|-------------|-------------|------------|-------------|------------|------------|
| Nr | Name | Gesamt | 7m | 6m | 9m | LA/RA | Kreis | Gegenstoß | Durchbruch |
| 0 | Szabo, Peter | -% (0 /0) | -% (0 /0) | -% (0 /0) | -% (0 /0) | -% (0 /0) | -% (0 /0) | -% (0 /0) | -% (0 /0) |
| 99 | Strasek, Denis | 32% (10 /31) | 0% (0 /1) | 100% (1 /1) | 31% (5 /16) | 0% (0 /2) | 33% (4 /12) | 0% (0 /1) | -% (0 /0) |
| | | 32% (14 /44) | 0% (0 /1) | 20% (1 /5) | 35% (7 /20) | 25% (1 /4) | 31% (4 /13) | 33% (1 /3) | 0% (0 /1) |

| Würfe Team | Tore | Gehalten | Vorbei | Pfosten / Latte | Geblockt | Gesamt | Wurfquote |
|------------|------|----------|--------|-----------------|----------|--------|-----------|
| 7m | 4 | 2 | 0 | 0 | 0 | 4/6 | 67% |
| 6m | 5 | 2 | 0 | 0 | 0 | 5/7 | 71% |
| 9m | 12 | 3 | 1 | 0 | 0 | 12/16 | 75% |
| LA/RA | 4 | 1 | 0 | 1 | 0 | 4/7 | 57% |
| Kreis | 5 | 0 | 0 | 0 | 0 | 5/5 | 100% |
| Gegenstoß | 4 | 0 | 0 | 0 | 0 | 4/4 | 100% |
| Durchbruch | 4 | 0 | 0 | 0 | 0 | 4/4 | 100% |
| | 36 | 8 | 3 | 1 | 0 | 36/47 | 77% |

LEGENDE

| | |
|------|-------------------|
| KM | Kreisläufer |
| TG | Tempogegenstoß |
| DB | Durchbruch |
| TF | Technische Fehler |
| ST | Steals |
| WB | Geblockte Würfe |
| AS | Vorlagen |
| GK | Gelbe Karte |
| 2min | 2min-Strafen |
| RK | Rote Karte |
| BK | Blaue Karte |

Es ist im Einzelfall möglich, dass Unterschiede zwischen der Summe einzelner Spielerstatistiken und Teamstatistiken auftreten. Der Grund ist, dass aufgrund der Geschwindigkeit eines Handball-Spiels bei einzelnen Ereignissen unsere Scouts den Spieler nicht richtig zuordnen können.



HSG Xentis
Bärnbach/Köflach

BEENDET

36 : 30

(20 : 16)

HC Linz AG



| Spieler | | | Tore/Würfe | | | | | | | Sonstiges | | | | Strafen | | | | |
|---------|-----------------------|------|----------------------|-----|-----|-------|-------|------|-----|-----------|----|----|----|---------|----|------|----|----|
| Nr | Name | Pos. | Gesamt | 7m | 6m | 9m | LA/RA | KM | TG | DB* | TF | ST | WB | AS | GK | 2min | RK | BK |
| 12 | Weinmann, Stefan | TW | -% (0/0) | | | | | | | | 2 | | | | | | | |
| 16 | Zwickhuber, David | TW | -% (0/0) | | | | | | | | | | | | | | | |
| 5 | Kislinger, Christian | LA | -% (0/0) | | | | | | | | | | | | | | | |
| 7 | Grgic, Mislav | RL | 44% (4/9) | | 0/1 | 4/7 | | 0/1 | | | 1 | | | 1 | | 1 | | |
| 13 | Kropf, Jakob | KM | 67% (2/3) | | | | | 1/1 | 1/2 | | | | | | | | | |
| 17 | Ghent, Leon-Pawel | RL | 100% (2/2) | | | 2/2 | | | | | | | | 1 | | | | |
| 19 | Spandl, Clemens | RL | -% (0/0) | | | | | | | | | | | 2 | | | | |
| 23 | Wiesinger, Silas | RA | 100% (1/1) | | | | | | 1/1 | | 1 | | | | | 1 | | |
| 26 | Fizuleto, Lucijan | RM | 33% (3/9) | 1/1 | | 2/8 | | | | | 1 | | | 5 | | | | |
| 33 | Bohm, Elmar | LA | 75% (3/4) | | 1/1 | | 2/3 | | | | | | | | | 1 | | |
| 34 | Paulnsteiner, Nicolas | RR | 57% (4/7) | | 1/1 | 3/6 | | | | | 2 | | | 2 | | | | |
| 39 | Hamzic, Amad | RL | 0% (0/2) | | | 0/2 | | | | | | | | | | | | |
| 49 | Alkic, Ajdin | RM | 100% (1/1) | | 1/1 | | | | | 1/1 | | | | 2 | | | | |
| 77 | Derdak, Elias | RA | 100% (1/1) | | | | 1/1 | | | | | | | | | | | |
| 92 | Stojanovic, Jadranko | KM | 73% (8/11) | | | | | 8/11 | | | | | | | | 1 | | |
| 99 | Golubovic, Dejan | KM | 100% (1/1) | | 1/1 | | | | | | 1 | | | | | | | |
| 0A | Berger, Franz | | | | | | | | | | | | | | | | | |
| 0B | Vunjak, Milan | | | | | | | | | | | | | | 1 | | | |
| 0C | Kainz, Franz | | | | | | | | | | | | | | | | | |
| 0D | Bachmann, Moritz | | | | | | | | | | | | | | | | | |
| | | | 59% (30 / 51) | 1/1 | 4/5 | 11/25 | 3/4 | 9/13 | 2/3 | 1/1 | 8 | 0 | 0 | 13 | 1 | 4 | 0 | 0 |

Ein Durchbruch (DB) ist eine zusätzliche Information für Tore, die aus dem Rückraum erzielt wurden. Die Anzahl dieser Tore wird bei der Summe der Tore eines Spielers nicht berücksichtigt.

| Torhüter | | Quote gehaltener Bälle (Paraden/Tore+gehaltene Würfe) | | | | | | | |
|----------|-------------------|---|--------------------|--------------------|---------------------|--------------------|-------------------|-------------------|-------------------|
| Nr | Name | Gesamt | 7m | 6m | 9m | LA/RA | Kreis | Gegenstoß | Durchbruch |
| 12 | Weinmann, Stefan | 36% (5 / 14) | 67% (2 / 3) | 67% (2 / 3) | 25% (1 / 4) | 0% (0 / 3) | 0% (0 / 1) | 0% (0 / 2) | 0% (0 / 1) |
| 16 | Zwickhuber, David | 12% (3 / 25) | 0% (0 / 3) | 0% (0 / 4) | 20% (2 / 10) | 25% (1 / 4) | 0% (0 / 4) | -% (0 / 0) | 0% (0 / 3) |
| | | 21% (8 / 39) | 33% (2 / 6) | 29% (2 / 7) | 21% (3 / 14) | 14% (1 / 7) | 0% (0 / 5) | 0% (0 / 2) | 0% (0 / 4) |

| Würfe Team | Tore | Gehalten | Vorbei | Pfosten / Latte | Geblockt | Gesamt | Wurfquote |
|------------|-----------|-----------|----------|-----------------|----------|--------------|------------|
| 7m | 1 | 0 | 0 | 0 | 0 | 1/1 | 100% |
| 6m | 4 | 1 | 0 | 0 | 0 | 4/5 | 80% |
| 9m | 11 | 7 | 1 | 1 | 5 | 11/25 | 44% |
| LA/RA | 3 | 1 | 0 | 0 | 0 | 3/4 | 75% |
| Kreis | 9 | 4 | 0 | 0 | 0 | 9/13 | 69% |
| Gegenstoß | 2 | 1 | 0 | 0 | 0 | 2/3 | 67% |
| Durchbruch | 1 | 0 | 0 | 0 | 0 | 1/1 | 100% |
| | 30 | 14 | 2 | 1 | 5 | 30/51 | 59% |

LEGENDE

| | |
|------|-------------------|
| KM | Kreisläufer |
| TG | Tempogegenstoß |
| DB | Durchbruch |
| TF | Technische Fehler |
| ST | Steals |
| WB | Geblockte Würfe |
| AS | Vorlagen |
| GK | Gelbe Karte |
| 2min | 2min-Strafen |
| RK | Rote Karte |
| BK | Blaue Karte |

Es ist im Einzelfall möglich, dass Unterschiede zwischen der Summe einzelner Spielerstatistiken und Teamstatistiken auftreten. Der Grund ist, dass aufgrund der Geschwindigkeit eines Handball-Spiels bei einzelnen Ereignissen unsere Scouts den Spieler nicht richtig zuordnen können.