



Datum: 25/02/24
 Uhrzeit: 17:15
 Spiel: Spiel: 16. Spieltag, Spielnummer: 42526595, Saison: 24/25
 Austragungsort: Osthalle Schwaz
 Schiedsrichter: ,

SPIELBERICHT

HLA Meisterliga

www.hla.at

#GeballteLeidenschaft

BEENDET

Sparkasse Schwaz HANDBALL TIROL

26 : 30

(12 : 14)

ALPHA HC Hard

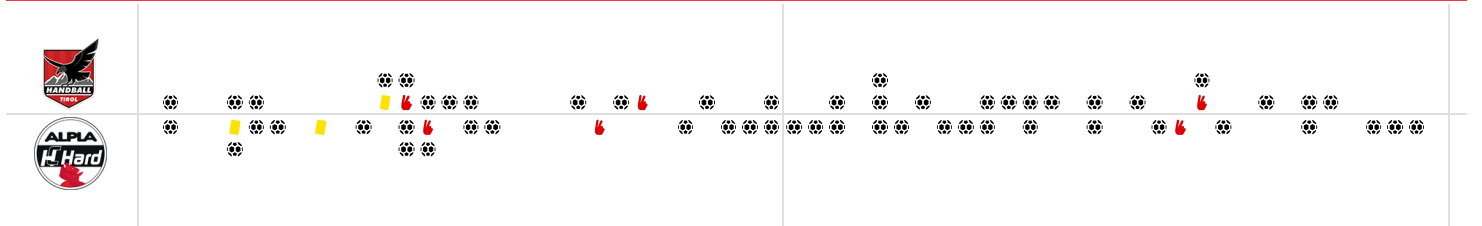

Bester Werfer: Petrusic **5** 2min: **3** Bester Werfer: Babic **7** 2min: **3**

WURFQUOTE: 60%

Würfe gesamt: 43

Tore: 26

Würfe gehalten: 14

Würfe vorbei: 3

Würfe Pfosten/Latte: 1

Würfe geblockt: 0

7M-QUOTE

0%

03

7m-Tore7m-Würfe

7m verworfen:
 08:18 | 17 PERIC (2) (SAVE)
 32:44 | 19 MEDIC (SAVE)
 51:12 | 17 PERIC (2) (SAVE)

WURFQUOTE: 64%

Würfe gesamt: 47

Tore: 30

Würfe gehalten: 11

Würfe vorbei: 4

Würfe Pfosten/Latte: 2

Würfe geblockt: 2

7M-QUOTE

100%

22

7m-Tore7m-Würfe

7m verworfen:

ERFOLGREICHE ANGRIFFE **GEHALTENE BÄLLE** **ABGEWEHRTE ANGRIFFE**

50%

26 52

Tore erzielt Angriffe*

32%

14 44

Paraden Würfe auf das Tor

41%

30 51

Gegentore Angriffe*

ABGEWEHRTE ANGRIFFE **GEHALTENE BÄLLE** **ERFOLGREICHE ANGRIFFE**

50%

26 52

Gegentore Angriffe*

30%

11 37

Paraden Würfe auf das Tor

59%

30 51

Tore erzielt Angriffe*

*Die Anzahl der Angriffe wird mit jedem Ballbesitzwechsel um einen Angriff erhöht.

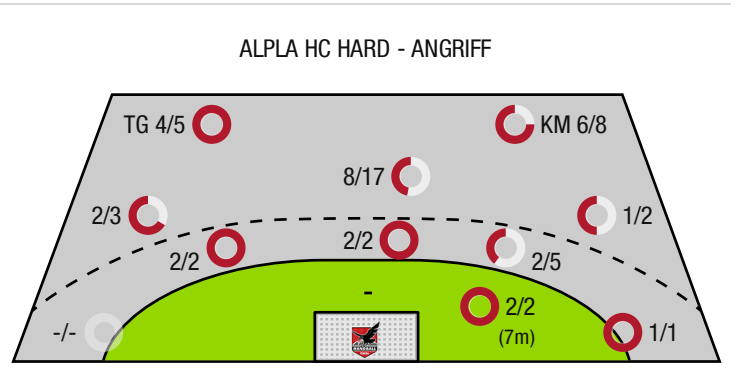
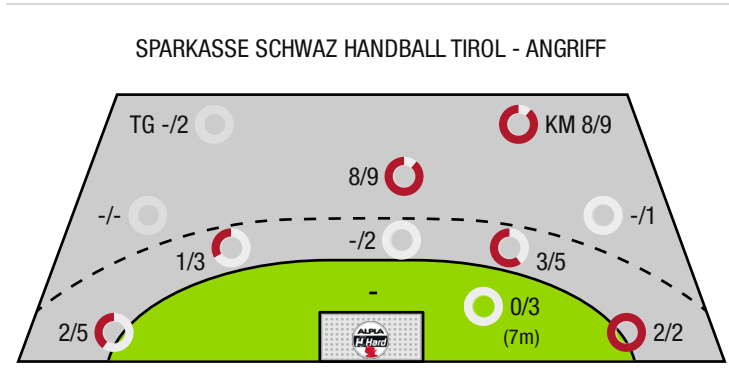

TG - Tempogegenstoß KM - Kreisläufer



Sparkasse Schwaz
HANDBALL TIROL

BEENDET

26 : 30

(12 : 14)

ALPLA HC Hard



| Spieler | | | Tore/Würfe | | | | | | | | Sonstiges | | | | Strafen | | | |
|---------|-----------------------|------|---------------|-----|------|------|-------|-----|-----|-----|-----------|----|----|----|---------|------|----|----|
| Nr | Name | Pos. | Gesamt | 7m | 6m | 9m | LA/RA | KM | TG | DB* | TF | ST | WB | AS | GK | 2min | RK | BK |
| 12 | Alber, Tobias | TW | -% (0/0) | | | | | | | | | | | | | | | |
| 23 | Kishou, Aliaksei | TW | 100% (2/2) | | | | | | | | | | | | | | | |
| 52 | Tanic, Boris | TW | -% (0/0) | | | | | | | | | | | | | | | |
| 2 | Wanitschek, Alexander | LA | 0% (0/3) | | 0/1 | | 0/2 | | | | | 1 | | | | | | |
| 3 | Kandolf, Thomas | RR | 67% (2/3) | | 1/1 | 1/2 | | | | 1/1 | | | | | | 1 | | |
| 5 | Lamesic, Anton | KM | -% (0/0) | | | | | | | | | | | | | | | |
| 6 | Petrusic, Emanuel | KM | 71% (5/7) | | | | | 5/6 | 0/1 | | | | 1 | | | | | |
| 8 | Spendier, Sebastian | RM | 80% (4/5) | | 0/1 | 4/4 | | | | | 3 | | | 9 | | 1 | | |
| 17 | Peric, Filip | RA | 40% (2/5) | 0/2 | | | 2/2 | | 0/1 | | | | | | | | | |
| 19 | Medic, Petar | RR | 33% (1/3) | 0/1 | 0/1 | 1/1 | | | | 0/1 | 3 | | | 2 | | 1 | | |
| 22 | Lechleitner, Luca | RR | -% (0/0) | | | | | | | | | | | | | | | |
| 26 | Miskovez, Michael | RR | 100% (2/2) | | 1/1 | 1/1 | | | | 1/1 | 2 | | 1 | 1 | 1 | | | |
| 35 | Wagner, Thomas | RM | -% (0/0) | | | | | | | | | | | | | | | |
| 77 | Prader, Lukas | LA | 50% (2/4) | | 0/1 | | 2/3 | | | | 1 | | | | | | | |
| 97 | Kofler, Samuel | KM | 100% (3/3) | | | | | 3/3 | | | | | | | | | | |
| 99 | Demmerer, Johannes | RR | 50% (3/6) | | 2/4 | 1/2 | | | | 2/4 | 2 | | | | | | | |
| 0A | Labanovskis, Valdis | | | | | | | | | | | | | | | | | |
| 0B | Jauernik, Christoph | | | | | | | | | | | | | | | | | |
| 0C | Poostchi, Pooya | | | | | | | | | | | | | | | | | |
| | | | 60% (26 / 43) | 0/3 | 4/10 | 8/10 | 4/7 | 8/9 | 0/2 | 4/7 | 11 | 1 | 2 | 12 | 1 | 3 | 0 | 0 |

Ein Durchbruch (DB) ist eine zusätzliche Information für Tore, die aus dem Rückraum erzielt wurden. Die Anzahl dieser Tore wird bei der Summe der Tore eines Spielers nicht berücksichtigt.

| Torhüter | | Quote gehaltener Bälle (Paraden/Tore+gehaltene Würfe) | | | | | | | |
|----------|------------------|---|------------|-------------|--------------|------------|-------------|------------|-------------|
| Nr | Name | Gesamt | 7m | 6m | 9m | LA/RA | Kreis | Gegenstoß | Durchbruch |
| 12 | Alber, Tobias | -% (0 / 0) | -% (0 / 0) | -% (0 / 0) | -% (0 / 0) | -% (0 / 0) | -% (0 / 0) | -% (0 / 0) | -% (0 / 0) |
| 23 | Kishou, Aliaksei | 30% (6 / 20) | 0% (0 / 1) | 40% (2 / 5) | 30% (3 / 10) | 0% (0 / 1) | 33% (1 / 3) | 0% (0 / 2) | 67% (2 / 3) |
| 52 | Tanic, Boris | 24% (5 / 21) | 0% (0 / 1) | 25% (1 / 4) | 30% (3 / 10) | -% (0 / 0) | 20% (1 / 5) | 0% (0 / 2) | 33% (1 / 3) |
| | | 27% (11 / 41) | 0% (0 / 2) | 33% (3 / 9) | 30% (6 / 20) | 0% (0 / 1) | 25% (2 / 8) | 0% (0 / 4) | 50% (3 / 6) |

| Würfe Team | Tore | Gehalten | Vorbei | Pfosten / Latte | Geblockt | Gesamt | Wurfquote |
|------------|------|----------|--------|-----------------|----------|--------|-----------|
| 7m | 0 | 3 | 0 | 0 | 0 | 0/3 | 0% |
| 6m | 4 | 5 | 1 | 0 | 0 | 4/10 | 40% |
| 9m | 8 | 2 | 0 | 0 | 0 | 8/10 | 80% |
| LA/RA | 4 | 3 | 0 | 0 | 0 | 4/7 | 57% |
| Kreis | 8 | 1 | 0 | 0 | 0 | 8/9 | 89% |
| Gegenstoß | 0 | 0 | 0 | 1 | 0 | 0/2 | 0% |
| Durchbruch | 4 | 3 | 0 | 0 | 0 | 4/7 | 57% |
| | 26 | 14 | 3 | 1 | 0 | 26/43 | 60% |

LEGENDE

| | |
|------|-------------------|
| KM | Kreisläufer |
| TG | Tempogegenstoß |
| DB | Durchbruch |
| TF | Technische Fehler |
| ST | Steals |
| WB | Geblockte Würfe |
| AS | Vorlagen |
| GK | Gelbe Karte |
| 2min | 2min-Strafen |
| RK | Rote Karte |
| BK | Blaue Karte |

Es ist im Einzelfall möglich, dass Unterschiede zwischen der Summe einzelner Spielerstatistiken und Teamstatistiken auftreten. Der Grund ist, dass aufgrund der Geschwindigkeit eines Handball-Spiels bei einzelnen Ereignissen unsere Scouts den Spieler nicht richtig zuordnen können.

Sparkasse Schwaz
HANDBALL TIROL

BEENDET

26 : 30

(12 : 14)

ALPLA HC Hard



| Spieler | | | Tore/Würfe | | | | | | | Sonstiges | | | | Strafen | | | | |
|---------|-----------------------|------|----------------------|-----|-----|-------|-------|-----|-----|-----------|----|----|----|---------|----|------|----|----|
| Nr | Name | Pos. | Gesamt | 7m | 6m | 9m | LA/RA | KM | TG | DB* | TF | ST | WB | AS | GK | 2min | RK | BK |
| 32 | Doknic, Golub | TW | -% (0/0) | | | | | | | | | | | | | | | |
| 98 | Mostl, Constantin | TW | -% (0/0) | | | | | | | | | | | 1 | | | | |
| 3 | Antanavicius, Karolis | RL | 22% (2/9) | | | 2/8 | | 0/1 | | | 1 | | | 3 | | 1 | | |
| 6 | Schmid, Dominik | RL | 63% (5/8) | | | 5/8 | | | | | 4 | | | 2 | | | | |
| 7 | Raschle, Luca | LA | 67% (2/3) | | 1/1 | | | | 1/2 | | | | | | | | | |
| 8 | Stevanovic, Nikola | RR | -% (0/0) | | | | | | | | | | | | | | | |
| 9 | Tokic, Ante | RA | 100% (6/6) | 2/2 | 1/1 | | 1/1 | | 2/2 | | 2 | | | 1 | | | | |
| 13 | Wustner, Frederic | RL | -% (0/0) | | | | | | | | 1 | | | | | 2 | | |
| 15 | Mischi, Valentin | RL | -% (0/0) | | | | | | | | | | | | | | | |
| 19 | Schnabl, Nico | RM | 50% (4/8) | | 4/6 | 0/2 | | | | 3/5 | 1 | | | 2 | 1 | | | |
| 22 | Babic, Dejan | KM | 88% (7/8) | | | | | 6/7 | 1/1 | | | | | | 1 | | | |
| 23 | Achilles, Jakob | RM | -% (0/0) | | | | | | | | | | | | | | | |
| 37 | Horvat, Ivan | RL | 67% (2/3) | | 0/1 | 2/2 | | | | 0/1 | | | | | | | | |
| 38 | Sgonc, Lennio | RA | -% (0/0) | | | | | | | | | | | | | | | |
| 39 | Luerzer, Robin | | -% (0/0) | | | | | | | | | | | | | | | |
| 47 | Fritsch, Lukas | RL | 100% (2/2) | | | 2/2 | | | | | | | | | | | | |
| 0A | Trautvetter, Benjamin | | | | | | | | | | | | | | | | | |
| 0B | Jonsson, Hannes Jon | | | | | | | | | | | | | | | | | |
| 0C | Maier, Martin | | | | | | | | | | | | | | | | | |
| | | | 64% (30 / 47) | 2/2 | 6/9 | 11/22 | 1/1 | 6/8 | 4/5 | 3/6 | 9 | 0 | 0 | 9 | 2 | 3 | 0 | 0 |

Ein Durchbruch (DB) ist eine zusätzliche Information für Tore, die aus dem Rückraum erzielt wurden. Die Anzahl dieser Tore wird bei der Summe der Tore eines Spielers nicht berücksichtigt.

| Torhüter | | Quote gehaltener Bälle (Paraden/Tore+gehaltene Würfe) | | | | | | | |
|----------|-------------------|---|---------------------|---------------------|---------------------|--------------------|--------------------|------------|--------------------|
| Nr | Name | Gesamt | 7m | 6m | 9m | LA/RA | Kreis | Gegenstoß | Durchbruch |
| 32 | Doknic, Golub | -% (0 / 0) | -% (0 / 0) | -% (0 / 0) | -% (0 / 0) | -% (0 / 0) | -% (0 / 0) | -% (0 / 0) | -% (0 / 0) |
| 98 | Mostl, Constantin | 35% (14 / 40) | 100% (3 / 3) | 50% (5 / 10) | 20% (2 / 10) | 43% (3 / 7) | 11% (1 / 9) | -% (0 / 0) | 43% (3 / 7) |
| | | 35% (14 / 40) | 100% (3 / 3) | 50% (5 / 10) | 20% (2 / 10) | 43% (3 / 7) | 11% (1 / 9) | -% (0 / 0) | 43% (3 / 7) |

| Würfe Team | Tore | Gehalten | Vorbei | Pfosten / Latte | Geblockt | Gesamt | Wurfquote |
|------------|------|----------|--------|-----------------|----------|--------------|-------------|
| 7m | 2 | 0 | 0 | 0 | 0 | 2/2 | 100% |
| 6m | 6 | 3 | 0 | 0 | 0 | 6/9 | 67% |
| 9m | 11 | 6 | 1 | 2 | 2 | 11/22 | 50% |
| LA/RA | 1 | 0 | 0 | 0 | 0 | 1/1 | 100% |
| Kreis | 6 | 2 | 0 | 0 | 0 | 6/8 | 75% |
| Gegenstoß | 4 | 0 | 0 | 0 | 0 | 4/5 | 80% |
| Durchbruch | 3 | 3 | 0 | 0 | 0 | 3/6 | 50% |
| | 30 | 11 | 4 | 2 | 2 | 30/47 | 64% |

LEGENDE

| | |
|------|-------------------|
| KM | Kreisläufer |
| TG | Tempogegenstoß |
| DB | Durchbruch |
| TF | Technische Fehler |
| ST | Steals |
| WB | Geblockte Würfe |
| AS | Vorlagen |
| GK | Gelbe Karte |
| 2min | 2min-Strafen |
| RK | Rote Karte |
| BK | Blaue Karte |

Es ist im Einzelfall möglich, dass Unterschiede zwischen der Summe einzelner Spielerstatistiken und Teamstatistiken auftreten. Der Grund ist, dass aufgrund der Geschwindigkeit eines Handball-Spiels bei einzelnen Ereignissen unsere Scouts den Spieler nicht richtig zuordnen können.