



Datum: 05/04/25
Uhrzeit: 20:00
Spiel: Spielnummer: 58878151, Saison: 25/26
Austragungsort: Freizeitzentrum Perchtoldsdorf
Schiedsrichter: ,

SPIELBERICHT

HLA Challenge

#GeballteLeidenschaft



UHLZ Perchtoldsdorf
Devils/Jags

BEENDET

28 : 29

(17 : 15)

SG Krems / Langenlois



Bester Werfer: Fritz 9

2min: 2

Bester Werfer: Brunner, Stradinger 5

2min: 5

WURFQUOTE: **61%**

7M-QUOTE

Würfe gesamt: 46



Tore: 28



Würfe gehalten: 12



Würfe vorbei: 6



Würfe Pfosten/Latte: 3



Würfe geblockt: 0

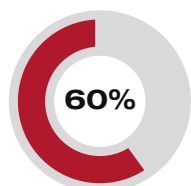

3

5

7m-Tore

7m-Würfe

7m verworfen:

40:04 | 14 FRITZ (SAVE)

52:43 | 3 HEIGLAUER (SAVE)

7M-QUOTE

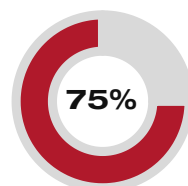

3

4

7m-Tore

7m-Würfe

7m verworfen:

17:49 | 5 BRUNNER (SAVE)

WURFQUOTE: **63%**

Würfe gesamt: 46



Tore: 29



Würfe gehalten: 9



Würfe vorbei: 8



Würfe Pfosten/Latte: 2



Würfe geblockt: 0



ERFOLGREICHE ANGRIFFE

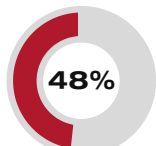

28

58

Tore erzielt

Angriffe*

GEHALTENE BÄLLE



12

41

Paraden

Würfe auf
das Tor

ABGEWEHRTE ANGRIFFE

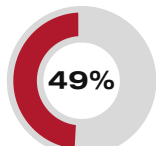

29

57

Gegentore

Angriffe*

ABGEWEHRTE ANGRIFFE

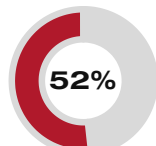

28

58

Gegentore

Angriffe*

GEHALTENE BÄLLE

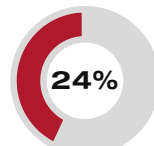

9

37

Paraden

Würfe auf
das Tor

ERFOLGREICHE ANGRIFFE

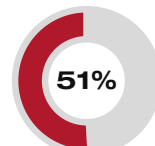

29

57

Tore erzielt

Angriffe*

*Die Anzahl der Angriffe wird mit jedem Ballbesitzwechsel um einen Angriff erhöht.

UHLZ PERCHTOLDSDORF DEVILS/JAGS - ANGRIFF

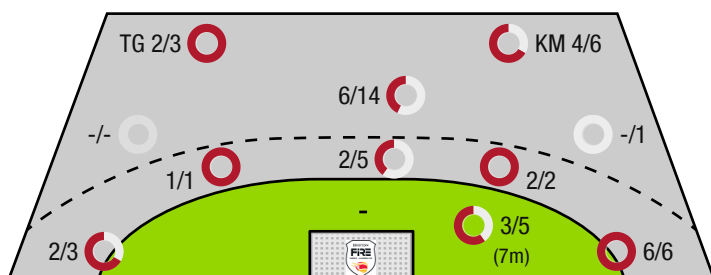

TG - Tempogegenstoß KM - Kreisläufer

SG KREMS / LANGENLOIS - ANGRIFF

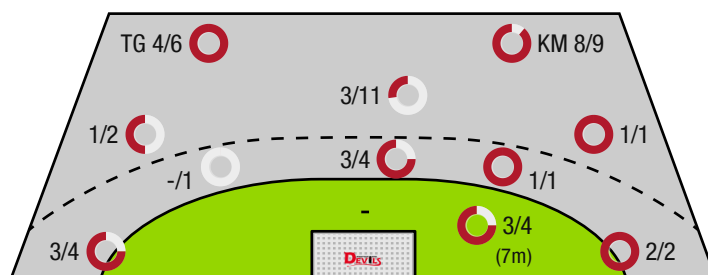



UHLZ Perchtoldsdorf
Devils/Jags

BEENDET

28 : 29
(17 : 15)

SG Krems / Langenlois



Spieler			Tore/Würfe								Sonstiges				Strafen			
Nr	Name	Pos.	Gesamt	7m	6m	9m	LA/RA	KM	TG	DB*	TF	ST	WB	AS	GK	2min	RK	BK
1	Binder, Lucas	TW	-% (0/0)															
85	Stockinger, Markus	TW	-% (0/0)															
3	Heiglauer, Felix	RR	57% (4/7)	0/1	2/2	2/4				1/1	3	1		2				
4	Tacke, Laurens	LA	70% (7/10)		1/2			4/6	2/2									
5	Bavlnka, Luis	LA	67% (2/3)				2/3											
12	Haunold, Thomas		-% (0/0)															
14	Fritz, Florian	LA	90% (9/10)	3/4			6/6				2							
18	Linsdberger, N		33% (1/3)		1/2	0/1				0/1	3							
20	Henkes, Ben		40% (2/5)		0/1	2/4					1				1			
31	Veith, Julius		50% (2/4)			2/4												
35	Kalkbrener, Christian	LA	-% (0/0)															
55	Wildhack, Nik	RA	-% (0/0)															
66	Mclachlan, James		0% (0/2)			0/1			0/1		3			1				
71	Strobl, Paul	RM	50% (1/2)		1/1	0/1										1		
73	Reichegger, Timo	LA	-% (0/0)															
91	Mader, Konstantin		-% (0/0)													1		
0A	D, Hansel																	
0B	Mara, Lara																	
0C	Schaumann, Oliver																	
0D	Auer, Leo																	
			61% (28 /46)	3/5	5/8	6/15	8/9	4/6	2/3	1/2	12	1	0	3	1	2	0	0

Ein Durchbruch (DB) ist eine zusätzliche Information für Tore, die aus dem Rückraum erzielt wurden. Die Anzahl dieser Tore wird bei der Summe der Tore eines Spielers nicht berücksichtigt.

Torhüter		Quote gehaltener Bälle (Paraden/Tore+gehaltene Würfe)							
Nr	Name	Gesamt	7m	6m	9m	LA/RA	Kreis	Gegenstoß	Durchbruch
1	Binder, Lucas	21% (6 /28)	33% (1 /3)	20% (1 /5)	50% (3 /6)	0% (0 /5)	0% (0 /7)	50% (1 /2)	20% (1 /5)
85	Stockinger, Markus	30% (3 /10)	0% (0 /1)	-% (0 /0)	33% (1 /3)	-% (0 /0)	50% (1 /2)	25% (1 /4)	-% (0 /0)
		24% (9 /38)	25% (1 /4)	20% (1 /5)	44% (4 /9)	0% (0 /5)	11% (1 /9)	33% (2 /6)	20% (1 /5)

Würfe Team	Tore	Gehalten	Vorbei	Pfosten / Latte	Geblockt	Gesamt	Wurfquote
7m	3	2	0	0	0	3/5	60%
6m	5	2	0	1	0	5/8	63%
9m	6	6	2	1	0	6/15	40%
LA/RA	8	1	0	0	0	8/9	89%
Kreis	4	1	0	1	0	4/6	67%
Gegenstoß	2	0	0	0	0	2/3	67%
Durchbruch	1	0	0	1	0	1/2	50%
	28	12	6	3	0	28/46	61%

LEGENDE

KM	Kreisläufer
TG	Tempogegenstoß
DB	Durchbruch
TF	Technische Fehler
ST	Steals
WB	Geblockte Würfe
AS	Vorlagen
GK	Gelbe Karte
2min	2min-Strafen
RK	Rote Karte
BK	Blaue Karte

Es ist im Einzelfall möglich, dass Unterschiede zwischen der Summe einzelner Spielerstatistiken und Teamstatistiken auftreten. Der Grund ist, dass aufgrund der Geschwindigkeit eines Handball-Spiels bei einzelnen Ereignissen unsere Scouts den Spieler nicht richtig zuordnen können.



UHLZ Perchtoldsdorf
Devils/Jags

BEENDET

28 : 29
(17 : 15)

SG Krems / Langenlois



Spieler			Tore/Würfe								Sonstiges				Strafen			
Nr	Name	Pos.	Gesamt	7m	6m	9m	LA/RA	KM	TG	DB*	TF	ST	WB	AS	GK	2min	RK	BK
56	Haag, Florian	TW	-% (0/0)															
99	Enzenberger, Sebastian	TW	-% (0/0)															
4	Schwanzer, Jakob	RA	80% (4/5)				2/2		2/3		2							
5	Brunner, Lorenz	LA	71% (5/7)	0/1			3/4		2/2		2	1						
6	Mayer, Moritz	LA	-% (0/0)															
7	Riedl, Christoph	LA	-% (0/0)															
8	Hofmann, Paul	RL	29% (2/7)		1/3	1/4				1/3	2			1				
10	Sumak, Jan	RL	33% (1/3)		1/1	0/2				1/1	1							
11	Turner, Michael		100% (1/1)			1/1												
15	Stradinger, Moritz	RL	71% (5/7)					5/6										
17	Holz, Benjamin	RL	80% (4/5)		1/1	3/4			2/2	2						2		
18	Kastenhuber, Laurenz Leon	KM	100% (4/4)		1/1			3/3			1					3	1	
19	Mayer, Julian	RR	100% (1/1)	1/1														
19	Stiglitz, Nikolaus	RL	33% (2/6)	2/2		0/3			0/1		1							
OA	Maric, Dominik																	
OB	Holly, Maximilian																	
			63% (29/46)	3/4	4/6	5/14	5/6	8/9	4/6	4/6	11	1	0	1	0	5	1	0

Ein Durchbruch (DB) ist eine zusätzliche Information für Tore, die aus dem Rückraum erzielt wurden. Die Anzahl dieser Tore wird bei der Summe der Tore eines Spielers nicht berücksichtigt.

Torhüter		Quote gehaltener Bälle (Paraden/Tore+gehaltene Würfe)							
Nr	Name	Gesamt	7m	6m	9m	LA/RA	Kreis	Gegenstoß	Durchbruch
56	Haag, Florian	27% (4/15)	33% (1/3)	50% (1/2)	0% (0/2)	33% (1/3)	25% (1/4)	0% (0/1)	0% (0/1)
99	Enzenberger, Sebastian	33% (8/24)	50% (1/2)	20% (1/5)	60% (6/10)	0% (0/6)	0% (0/1)	-% (0/0)	-% (0/0)
		31% (12/39)	40% (2/5)	29% (2/7)	50% (6/12)	11% (1/9)	20% (1/5)	0% (0/1)	0% (0/1)

Würfe Team	Tore	Gehalten	Vorbei	Pfosten / Latte	Geblockt	Gesamt	Wurfquote
7m	3	1	0	0	0	3/4	75%
6m	4	1	1	0	0	4/6	67%
9m	5	4	4	1	0	5/14	36%
LA/RA	5	0	0	0	0	5/6	83%
Kreis	8	1	0	0	0	8/9	89%
Gegenstoß	4	2	0	0	0	4/6	67%
Durchbruch	4	1	0	0	0	4/6	67%
	29	9	8	2	0	29/46	63%

LEGENDE

KM	Kreisläufer
TG	Tempogegenstoß
DB	Durchbruch
TF	Technische Fehler
ST	Steals
WB	Geblockte Würfe
AS	Vorlagen
GK	Gelbe Karte
2min	2min-Strafen
RK	Rote Karte
BK	Blaue Karte

Es ist im Einzelfall möglich, dass Unterschiede zwischen der Summe einzelner Spielerstatistiken und Teamstatistiken auftreten. Der Grund ist, dass aufgrund der Geschwindigkeit eines Handball-Spiels bei einzelnen Ereignissen unsere Scouts den Spieler nicht richtig zuordnen können.