



Datum: 02/05/26
 Uhrzeit: 19:00
 Spiel: Spiel: 3. Spieltag, Spielnummer: 70984292, Saison: 25/26
 Austragungsort: Ballspielhalle Ferlach
 Schiedsrichter: ,

SPIELBERICHT

HLA Meisterliga

www.hla.at

#GeballteLeidenschaft

BEENDET

46 : 45

(14 : 11)

SC Ferlach

UHK Krems

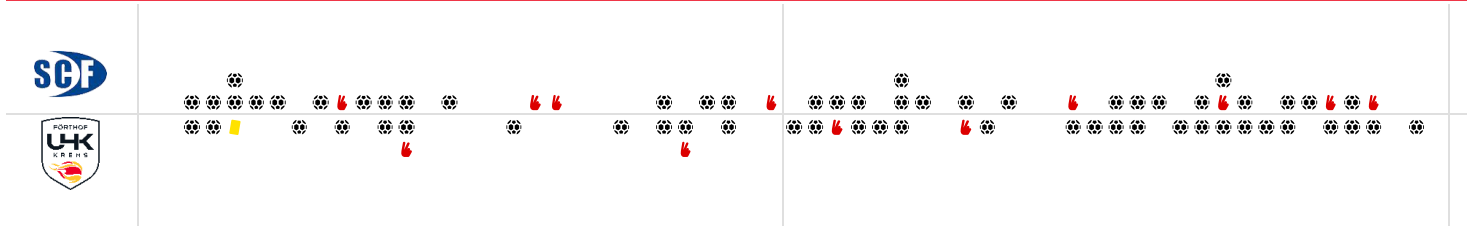

Bester Werfer: Perkusic **12** 2min: **8** Bester Werfer: Bergemann **14** 2min: **5**

WURFQUOTE: 75%

Würfe gesamt: 61

Tore: 46

Würfe gehalten: 6

Würfe vorbei: 8

Würfe Pfosten/Latte: 6

Würfe geblockt: 1

7M-QUOTE

350%

7

7m-Tore

2

7m-Würfe

7m verworfen:
60:28 | 10 PERKUSIC (SAVE)

WURFQUOTE: 68%

Würfe gesamt: 66

Tore: 45

Würfe gehalten: 15

Würfe vorbei: 5

Würfe Pfosten/Latte: 0

Würfe geblockt: 1

7M-QUOTE

163%

13

7m-Tore

8

7m-Würfe

7m verworfen:
15:25 | 27 BERGEMANN (SAVE)
19:09 | 10 AUSS (SAVE)

ERFOLGREICHE ANGRIFFE

71%

46 Tore erzielt | **65** Angriffe*

GEHALTENE BÄLLE

12%

6 Paraden | **51** Würfe auf das Tor

ABGEWEHRTE ANGRIFFE

31%

45 Gegentore | **65** Angriffe*

ABGEWEHRTE ANGRIFFE

29%

46 Gegentore | **65** Angriffe*

GEHALTENE BÄLLE

25%

15 Paraden | **61** Würfe auf das Tor

ERFOLGREICHE ANGRIFFE

69%

45 Tore erzielt | **65** Angriffe*

*Die Anzahl der Angriffe wird mit jedem Ballbesitzwechsel um einen Angriff erhöht.

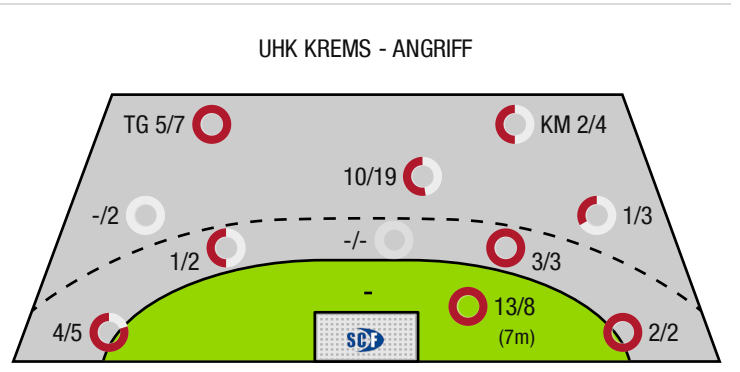
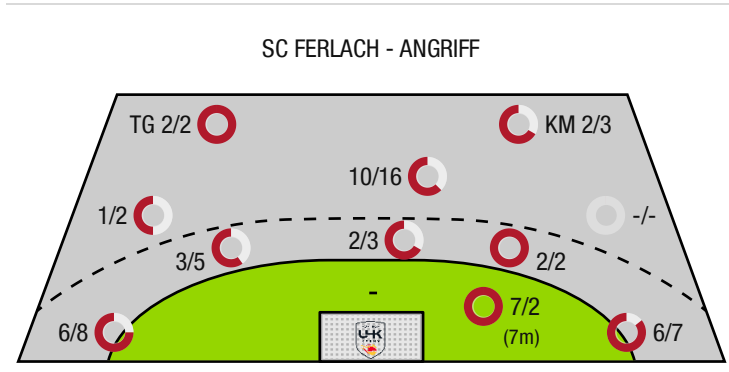

TG - Tempogegenstoß KM - Kreisläufer



SC Ferlach

BEENDET

46 : 45

(14 : 11)

UHK Krems



| Spieler | | | Tore/Würfe | | | | | | | | Sonstiges | | | | Strafen | | | |
|---------|---------------------------|------|--------------|-----|------|-------|-------|-----|-----|-----|-----------|----|----|----|---------|------|----|----|
| Nr | Name | Pos. | Gesamt | 7m | 6m | 9m | LA/RA | KM | TG | DB* | TF | ST | WB | AS | GK | 2min | RK | BK |
| 1 | Dobaj, Gasper | TW | -% (0/0) | | | | | | | | | | | 1 | | | | |
| 92 | Jakob, Kelich | TW | -% (0/0) | | | | | | | | | | | | | | | |
| 96 | Konecny, Michal Martin | TW | -% (0/0) | | | | | | | | | | | | | | | |
| 8 | Knapp, Simon | KM | -% (0/0) | | | | | | | | | | | | | 2 | | |
| 10 | Perkusic, Toni | RR | 67% (12/18) | 1/2 | 2/3 | 7/11 | | | 1/1 | | 4 | | 1 | 5 | | | | |
| 13 | Gysin, David | RR | 100% (3/3) | | 2/2 | 1/1 | | | | | | | | 6 | | 1 | | |
| 15 | Besser, Noel | RL | -% (0/0) | | | | | | | | | | | | | | | |
| 17 | Kelih, Markus | RM | -% (0/0) | | | | | | | | | | | | | | | |
| 21 | Gartner, Tine | RA | 80% (8/10) | | | 0/1 | 6/7 | | 1/1 | | | | | | | 2 | | |
| 25 | Ploner, Florian | LA | 78% (7/9) | | | | 6/8 | | | | | | | | | | | |
| 27 | Pernovsek, Luka | RA | -% (0/0) | | | | | | | | | | | | | | | |
| 50 | Gonzalez-Martinez, Adonis | RM | 100% (1/1) | | 1/1 | | | | | | | | | 2 | | 1 | | |
| 57 | Leban, Patrik | RM | 67% (2/3) | | 1/1 | 1/2 | | | | | 5 | | | 11 | | | | |
| 81 | Milicevic, Adrian | KM | 67% (2/3) | | | | | 2/3 | | | | | | | | 2 | | |
| 93 | Nosan, Blaz | RM | 63% (5/8) | | 1/3 | 2/3 | | | | | 1 | | | 8 | | | | |
| 0A | Pomorisac, Dean David | | | | | | | | | | | | | | | | | |
| 0B | Begus, Robert | | | | | | | | | | | | | | | | | |
| 0C | Holz, Christoph | | | | | | | | | | | | | | | | | |
| | | | 75% (46 /61) | 7/2 | 7/10 | 11/18 | 12/15 | 2/3 | 2/2 | 0/0 | 10 | 0 | 1 | 33 | 0 | 8 | 0 | 0 |

Ein Durchbruch (DB) ist eine zusätzliche Information für Tore, die aus dem Rückraum erzielt wurden. Die Anzahl dieser Tore wird bei der Summe der Tore eines Spielers nicht berücksichtigt.

| Torhüter | | Quote gehaltener Bälle (Paraden/Tore+gehaltene Würfe) | | | | | | | | |
|----------|------------------------|---|-------------|------------|-------------|------------|------------|------------|------------|--|
| Nr | Name | Gesamt | 7m | 6m | 9m | LA/RA | Kreis | Gegenstoß | Durchbruch | |
| 1 | Dobaj, Gasper | 31% (13 /42) | 33% (2 /6) | 25% (1 /4) | 38% (6 /16) | 17% (1 /6) | 50% (2 /4) | 17% (1 /6) | -% (0 /0) | |
| 92 | Jakob, Kelich | -% (0 /0) | -% (0 /0) | -% (0 /0) | -% (0 /0) | -% (0 /0) | -% (0 /0) | -% (0 /0) | -% (0 /0) | |
| 96 | Konecny, Michal Martin | 17% (2 /12) | 0% (0 /4) | 0% (0 /1) | 67% (2 /3) | 0% (0 /1) | -% (0 /0) | -% (0 /0) | -% (0 /0) | |
| | | 28% (15 /54) | 20% (2 /10) | 20% (1 /5) | 42% (8 /19) | 14% (1 /7) | 50% (2 /4) | 17% (1 /6) | -% (0 /0) | |

| Würfe Team | Tore | Gehalten | Vorbei | Pfosten / Latte | Geblockt | Gesamt | Wurfquote |
|------------|------|----------|--------|-----------------|----------|--------|-----------|
| 7m | 7 | 1 | -6 | 0 | 0 | 7/2 | 350% |
| 6m | 7 | 3 | 0 | 0 | 0 | 7/10 | 70% |
| 9m | 11 | 1 | 1 | 4 | 1 | 11/18 | 61% |
| LA/RA | 12 | 1 | 0 | 2 | 0 | 12/15 | 80% |
| Kreis | 2 | 0 | 0 | 0 | 0 | 2/3 | 67% |
| Gegenstoß | 2 | 0 | 0 | 0 | 0 | 2/2 | 100% |
| Durchbruch | 0 | 0 | 0 | 0 | 0 | 0/0 | NaN% |
| | 46 | 6 | 8 | 6 | 1 | 46/61 | 75% |

LEGENDE

| | |
|------|-------------------|
| KM | Kreisläufer |
| TG | Tempogegenstoß |
| DB | Durchbruch |
| TF | Technische Fehler |
| ST | Steals |
| WB | Geblockte Würfe |
| AS | Vorlagen |
| GK | Gelbe Karte |
| 2min | 2min-Strafen |
| RK | Rote Karte |
| BK | Blaue Karte |

Es ist im Einzelfall möglich, dass Unterschiede zwischen der Summe einzelner Spielerstatistiken und Teamstatistiken auftreten. Der Grund ist, dass aufgrund der Geschwindigkeit eines Handball-Spiels bei einzelnen Ereignissen unsere Scouts den Spieler nicht richtig zuordnen können.



SC Ferlach

BEENDET

46 : 45

(14 : 11)

UHK KREMS



| Spieler | | | Tore/Würfe | | | | | | | Sonstiges | | | | Strafen | | | | |
|---------|---------------------------|------|-------------|------|-----|-------|-------|-----|-----|-----------|----|----|----|---------|----|------|----|----|
| Nr | Name | Pos. | Gesamt | 7m | 6m | 9m | LA/RA | KM | TG | DB* | TF | ST | WB | AS | GK | 2min | RK | BK |
| 22 | Domevscek, Lukas | TW | -% (0/0) | | | | | | | | | | | | | | | |
| 38 | Hollerer, Matthias | TW | -% (0/0) | | | | | | | | | | | | | | | |
| 96 | Filzwieser, Wolfgang | TW | -% (0/0) | | | | | | | | | | | | | | | |
| 5 | Hellerschmid, Fabian | LA | 78% (7/9) | | | | 3/4 | | 2/3 | | | | | | | | | |
| 7 | Gaydusek, Marc | RA | -% (0/0) | | | | | | | | | | | | | | | |
| 10 | Auss, Tobias | LA | 25% (1/4) | 0/1 | | 0/1 | 1/1 | | 0/1 | | 1 | | | 2 | | | | |
| 14 | Rudischer, Benedikt | LA | -% (0/0) | | | | | | | | | | | | | | | |
| 15 | Hasecic, Kenan | KM | 50% (2/4) | | | 0/1 | | 2/3 | | | | | | 2 | | 1 | | |
| 17 | Granlund, Robin | RL | 44% (4/9) | | 0/1 | 4/8 | | | | | | | | 6 | 1 | | | |
| 19 | Knez, Domen | RL | 0% (0/1) | | | 0/1 | | | | | 1 | | 1 | | | 1 | | |
| 25 | Kastenhuber, Laurenz Leon | KM | -% (0/0) | | | | | | | | | | | | | | | |
| 27 | Bergemann, Thies | RA | 93% (14/15) | 8/9 | 1/1 | | 2/2 | | 3/3 | | 1 | | | 2 | | 1 | | |
| 28 | Munzinger, Luca | RR | 43% (3/7) | | 1/1 | 0/4 | | | | | | | | 6 | | 1 | | |
| 32 | Hofmann, Paul | RL | 67% (4/6) | | 1/1 | 3/4 | | 0/1 | | | | | | 4 | | | | |
| 37 | Teubert, Marian | RM | 83% (5/6) | | 1/1 | 4/5 | | | | | 2 | | | 6 | | | | |
| 0A | Filzwieser, Wolfgang | | | | | | | | | | | | | | | | | |
| 0B | Thaqi, Ibish | | | | | | | | | | | | | | | | | |
| 0C | Feichtinger, Sebastian | | | | | | | | | | | | | | | | | |
| 0D | Nachtnebel, Claudia | | | | | | | | | | | | | | | | | |
| | | | 68% (45/66) | 13/8 | 4/5 | 11/24 | 6/7 | 2/4 | 5/7 | 0/0 | 5 | 0 | 1 | 28 | 1 | 5 | 0 | 0 |

Ein Durchbruch (DB) ist eine zusätzliche Information für Tore, die aus dem Rückraum erzielt wurden. Die Anzahl dieser Tore wird bei der Summe der Tore eines Spielers nicht berücksichtigt.

| Torhüter | | Quote gehaltener Bälle (Paraden/Tore+gehaltene Würfe) | | | | | | | |
|----------|----------------------|---|-----------|------------|-----------|-----------|----------|-----------|------------|
| Nr | Name | Gesamt | 7m | 6m | 9m | LA/RA | Kreis | Gegenstoß | Durchbruch |
| 22 | Domevscek, Lukas | 14% (6/42) | 50% (1/2) | 30% (3/10) | 9% (1/11) | 9% (1/11) | 0% (0/2) | 0% (0/1) | -% (0/0) |
| 38 | Hollerer, Matthias | 0% (0/3) | -% (0/0) | -% (0/0) | 0% (0/1) | 0% (0/2) | -% (0/0) | -% (0/0) | -% (0/0) |
| 96 | Filzwieser, Wolfgang | -% (0/0) | -% (0/0) | -% (0/0) | -% (0/0) | -% (0/0) | -% (0/0) | -% (0/0) | -% (0/0) |
| | | 13% (6/45) | 50% (1/2) | 30% (3/10) | 8% (1/12) | 8% (1/13) | 0% (0/2) | 0% (0/1) | -% (0/0) |

| Würfe Team | Tore | Gehalten | Vorbei | Pfosten / Latte | Geblockt | Gesamt | Wurfquote |
|------------|------|----------|--------|-----------------|----------|--------|-----------|
| 7m | 13 | 2 | -7 | 0 | 0 | 13/8 | 163% |
| 6m | 4 | 1 | 0 | 0 | 0 | 4/5 | 80% |
| 9m | 11 | 8 | 4 | 0 | 1 | 11/24 | 46% |
| LA/RA | 6 | 1 | 0 | 0 | 0 | 6/7 | 86% |
| Kreis | 2 | 2 | 0 | 0 | 0 | 2/4 | 50% |
| Gegenstoß | 5 | 1 | 0 | 0 | 0 | 5/7 | 71% |
| Durchbruch | 0 | 0 | 0 | 0 | 0 | 0/0 | NaN% |
| | 45 | 15 | 5 | 0 | 1 | 45/66 | 68% |

LEGENDE

| | |
|------|-------------------|
| KM | Kreisläufer |
| TG | Tempogegenstoß |
| DB | Durchbruch |
| TF | Technische Fehler |
| ST | Steals |
| WB | Geblockte Würfe |
| AS | Vorlagen |
| GK | Gelbe Karte |
| 2min | 2min-Strafen |
| RK | Rote Karte |
| BK | Blaue Karte |

Es ist im Einzelfall möglich, dass Unterschiede zwischen der Summe einzelner Spielerstatistiken und Teamstatistiken auftreten. Der Grund ist, dass aufgrund der Geschwindigkeit eines Handball-Spiels bei einzelnen Ereignissen unsere Scouts den Spieler nicht richtig zuordnen können.