



Datum: 22/05/26
 Uhrzeit: 18:00
 Spiel: Spiel: 2. Spieltag, Spielnummer: 71421352, Saison: 25/26
 Austragungsort: Sporthalle Bruck/Mur
 Schiedsrichter: ,

SPIELBERICHT

HLA Meisterliga

www.hla.at

#GeballteLeidenschaft

BEENDET

29 : 30

(14 : 15)

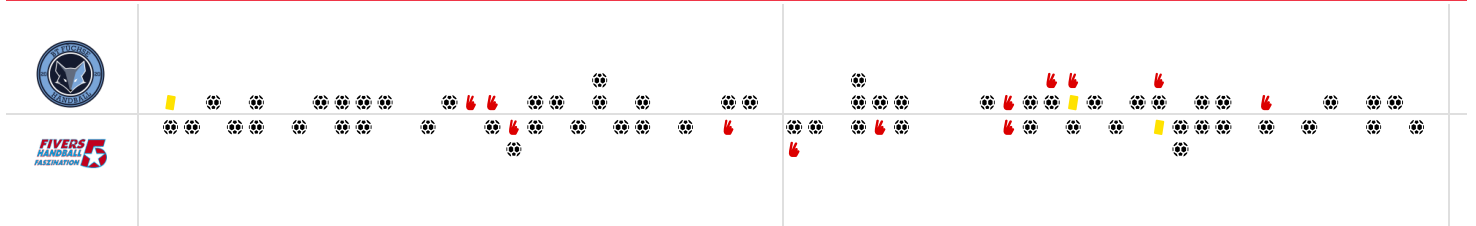

Bester Werfer: Kosi **9** | 2min: **7** | Bester Werfer: Rattensperger **8** | 2min: **5**

WURFQUOTE: **63%**

Würfe gesamt: 46

Tore: 29

Würfe gehalten: 11

Würfe vorbei: 4

Würfe Pfosten/Latte: 4

Würfe geblockt: 1

7M-QUOTE

3 | **5**

7m-Tore | 7m-Würfe

7m verworfen:
 17:18 | 25 KOSI (SAVE)
 31:03 | 4 PHILIPP (POST)

WURFQUOTE: **68%**

Würfe gesamt: 44

Tore: 30

Würfe gehalten: 9

Würfe vorbei: 4

Würfe Pfosten/Latte: 2

Würfe geblockt: 1

7M-QUOTE

6 | **8**

7m-Tore | 7m-Würfe

7m verworfen:
 15:13 | 59 RATTENSPERGER (SAVE)
 43:34 | 15 GANGEL (SAVE)

ERFOLGREICHE ANGRIFFE

29 | **51**

Tore erzielt | Angriffe*

GEHALTENE BÄLLE

11 | **41**

Paraden | Würfe auf das Tor

ABGEWEHRTE ANGRIFFE

30 | **51**

Gegentore | Angriffe*

ABGEWEHRTE ANGRIFFE

29 | **51**

Gegentore | Angriffe*

GEHALTENE BÄLLE

9 | **38**

Paraden | Würfe auf das Tor

ERFOLGREICHE ANGRIFFE

30 | **51**

Tore erzielt | Angriffe*

*Die Anzahl der Angriffe wird mit jedem Ballbesitzwechsel um einen Angriff erhöht.

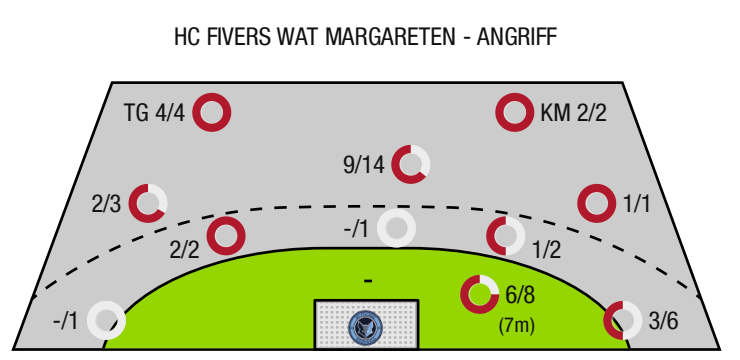
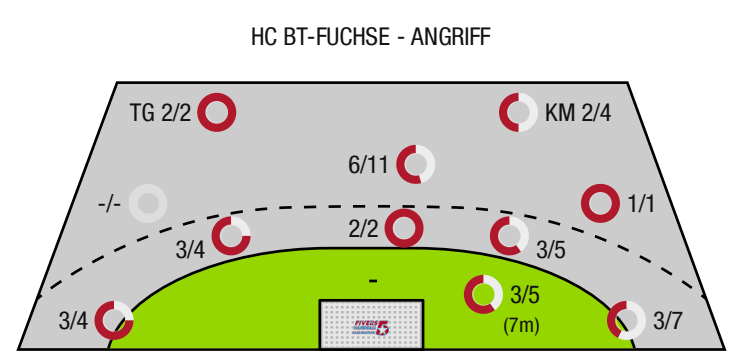

TG - Tempogegenstoß | KM - Kreisläufer



HC BT-Fuchse

BEENDET

29 : 30 HC Fivers Wat Margareten



(14 : 15)

Spieler			Tore/Würfe								Sonstiges				Strafen			
Nr	Name	Pos.	Gesamt	7m	6m	9m	LA/RA	KM	TG	DB*	TF	ST	WB	AS	GK	2min	RK	BK
24	Mitterdorfer, Julian	TW	-% (0/0)															
46	Kroiss, Jan	TW	100% (1/1)															
2	Meleschnig, Clemens	KM	0% (0/1)					0/1						1				
3	Nenadic, Thomas	RM	-% (0/0)															
4	Philipp, Nenadic	LA	50% (1/2)	0/1			1/1									1		
13	Tsakouridis, Christoforos	RM	50% (1/2)		1/1	0/1					1			4	1	2		
17	Kuhn, Thomas	LA	50% (1/2)				1/2											
23	Wolferger, Christoph	KM	40% (2/5)				1/4		1/1									
25	Kosi, Tilen	RM	82% (9/11)	1/2	3/3	3/4	1/1		1/1		1	1		6		1		
26	Breg, Martin	RA	60% (3/5)	1/1			2/3	0/1										
27	Hofstatter, Florian	RM	-% (0/0)															
39	Rastoder, Adel	RL	-% (0/0)															
77	Markusic, Dorian	RM	83% (5/6)		3/3	2/3								4		2		
79	Jankovic, Sandro	KM	100% (2/2)					2/2										
94	Neuhold, Christoph	RM	44% (4/9)	1/1	1/4	2/4					4		1	10		1		
95	Sabazgiraez, Hazbulat	KM	-% (0/0)															
0A	Lampel, Laura																	
0B	Teras, Benjamin														1			
0C	Santos, Raul																	
0D	Marinovic, Luka																	
			63% (29/46)	3/5	8/11	7/12	6/11	2/4	2/2	0/0	6	1	1	25	2	7	0	0

Ein Durchbruch (DB) ist eine zusätzliche Information für Tore, die aus dem Rückraum erzielt wurden. Die Anzahl dieser Tore wird bei der Summe der Tore eines Spielers nicht berücksichtigt.

Torhüter		Quote gehaltener Bälle (Paraden/Tore+gehaltene Würfe)							
Nr	Name	Gesamt	7m	6m	9m	LA/RA	Kreis	Gegenstoß	Durchbruch
24	Mitterdorfer, Julian	10% (1/10)	25% (1/4)	-% (0/0)	0% (0/3)	0% (0/2)	-% (0/0)	0% (0/1)	-% (0/0)
46	Kroiss, Jan	29% (8/28)	25% (1/4)	25% (1/4)	25% (3/12)	75% (3/4)	0% (0/2)	0% (0/2)	-% (0/0)
		24% (9/38)	25% (2/8)	25% (1/4)	20% (3/15)	50% (3/6)	0% (0/2)	0% (0/3)	-% (0/0)

Würfe Team	Tore	Gehalten	Vorbei	Pfosten / Latte	Geblockt	Gesamt	Wurfquote
7m	3	1	0	1	0	3/5	60%
6m	8	2	0	1	0	8/11	73%
9m	7	3	0	1	1	7/12	58%
LA/RA	6	4	0	1	0	6/11	55%
Kreis	2	1	0	0	0	2/4	50%
Gegenstoß	2	0	0	0	0	2/2	100%
Durchbruch	0	0	0	0	0	0/0	NaN%
	29	11	4	4	1	29/46	63%

LEGENDE

KM	Kreisläufer
TG	Tempogegenstoß
DB	Durchbruch
TF	Technische Fehler
ST	Steals
WB	Geblockte Würfe
AS	Vorlagen
GK	Gelbe Karte
2min	2min-Strafen
RK	Rote Karte
BK	Blaue Karte

Es ist im Einzelfall möglich, dass Unterschiede zwischen der Summe einzelner Spielerstatistiken und Teamstatistiken auftreten. Der Grund ist, dass aufgrund der Geschwindigkeit eines Handball-Spiels bei einzelnen Ereignissen unsere Scouts den Spieler nicht richtig zuordnen können.



HC BT-Fuchse

BEENDET

29 : 30 HC Fivers Wat Margareten

(14 : 15)



Spieler			Tore/Würfe							Sonstiges				Strafen				
Nr	Name	Pos.	Gesamt	7m	6m	9m	LA/RA	KM	TG	DB*	TF	ST	WB	AS	GK	2min	RK	BK
51	Oleksii, Novikov	TW	-% (0/0)											1				
56	Novakovic, Sergej	TW	-% (0/0)															
15	Gangel, Philipp	LA	67% (2/3)	1/2				1/1										
25	Weiser, Samuel	RL	0% (0/1)		0/1						2			3		2		
35	Gangel, Lukas	RR	67% (2/3)			2/3								1				
45	Maksic, Velibor	RR	100% (3/3)		1/1	2/2												
50	Tikvic, Emanuel	RL	-% (0/0)															
53	Dvorak, Florentin	RR	0% (0/2)		0/1		0/1				1			3				
55	Martinovic, Marin	RM	100% (5/5)	3/3		2/2					1							
57	Rudnicki, Mats	RL	63% (5/8)		1/1	4/7							1	5				
58	Brenneis, Leander	KM	100% (1/1)					1/1			1			2		1		
59	Rattensperger, Matthias	RA	73% (8/11)	2/3			3/5		3/3							1		
65	Breit, Leon	LA	0% (0/1)				0/1											
75	Riede, Maximilian	RA	-% (0/0)															
85	Schuh, Fabio	RM	67% (4/6)		1/1	2/4			1/1		4			7		1		
95	Lichtblau, Lorin	LA	-% (0/0)															
0A	Jonas, Herbert																	
0B	Eckl, Peter																	
0C	Neckam, Monika																	
0D	Glatzl, Fabian																	
			68% (30/44)	6/8	3/5	12/18	3/7	2/2	4/4	0/0	9	0	1	22	1	5	0	0

Ein Durchbruch (DB) ist eine zusätzliche Information für Tore, die aus dem Rückraum erzielt wurden. Die Anzahl dieser Tore wird bei der Summe der Tore eines Spielers nicht berücksichtigt.

Torhüter		Quote gehaltener Bälle (Paraden/Tore+gehaltene Würfe)							
Nr	Name	Gesamt	7m	6m	9m	LA/RA	Kreis	Gegenstoß	Durchbruch
51	Oleksii, Novikov	32% (11/34)	33% (1/3)	20% (2/10)	38% (3/8)	44% (4/9)	50% (1/2)	0% (0/2)	-% (0/0)
56	Novakovic, Sergej	0% (0/5)	0% (0/1)	-% (0/0)	0% (0/2)	0% (0/1)	0% (0/1)	-% (0/0)	-% (0/0)
		28% (11/39)	25% (1/4)	20% (2/10)	30% (3/10)	40% (4/10)	33% (1/3)	0% (0/2)	-% (0/0)

Würfe Team	Tore	Gehalten	Vorbei	Pfosten / Latte	Geblockt	Gesamt	Wurfquote
7m	6	2	0	0	0	6/8	75%
6m	3	1	0	1	0	3/5	60%
9m	12	3	1	1	1	12/18	67%
LA/RA	3	3	0	0	0	3/7	43%
Kreis	2	0	0	0	0	2/2	100%
Gegenstoß	4	0	0	0	0	4/4	100%
Durchbruch	0	0	0	0	0	0/0	NaN%
	30	9	4	2	1	30/44	68%

LEGENDE

KM	Kreisläufer
TG	Tempogegenstoß
DB	Durchbruch
TF	Technische Fehler
ST	Steals
WB	Geblockte Würfe
AS	Vorlagen
GK	Gelbe Karte
2min	2min-Strafen
RK	Rote Karte
BK	Blaue Karte

Es ist im Einzelfall möglich, dass Unterschiede zwischen der Summe einzelner Spielerstatistiken und Teamstatistiken auftreten. Der Grund ist, dass aufgrund der Geschwindigkeit eines Handball-Spiels bei einzelnen Ereignissen unsere Scouts den Spieler nicht richtig zuordnen können.