



Datum: 27/05/26
 Uhrzeit: 20:20
 Spiel: Spiel: 2. Spieltag, Spielnummer: 71421356, Saison: 25/26
 Austragungsort: Sporthalle Margareten
 Schiedsrichter: ,

SPIELBERICHT

HLA Meisterliga

www.hla.at

#GeballteLeidenschaft

BEENDET

HC Fivers Wat Margareten **39 : 30** HC BT-Fuchse

(24 : 18)

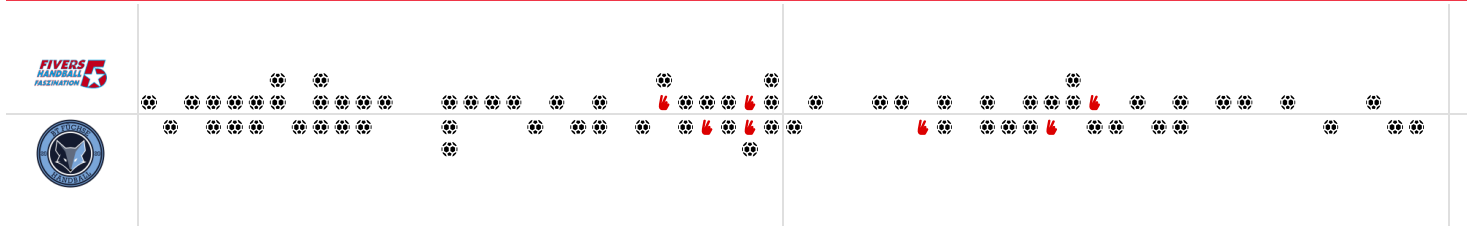

Bester Werfer: Schuh **8** | 2min: **3** | Bester Werfer: Kosi **8** | 2min: **4**

WURFQUOTE: **71%**

Würfe gesamt: 55
 Tore: 39
 Würfe gehalten: 10
 Würfe vorbei: 5
 Würfe Pfosten/Latte: 3
 Würfe geblockt: 1

7M-QUOTE: **67%**

7m-Tore: **2** | 7m-Würfe: **3**
 7m verworfen: 46:23 | 59 RATTENSPERGER (SAVE)

WURFQUOTE: **61%**

Würfe gesamt: 49
 Tore: 30
 Würfe gehalten: 15
 Würfe vorbei: 3
 Würfe Pfosten/Latte: 1
 Würfe geblockt: 1

7M-QUOTE: **75%**

7m-Tore: **6** | 7m-Würfe: **8**
 7m verworfen: 34:41 | 94 NEUHOLD (SAVE)
 54:51 | 4 PHILIPP (SAVE)

ERFOLGREICHE ANGRIFFE: **71%**

Tore erzielt: **39** | Angriffe*: **55**

GEHALTENE BÄLLE: **25%**

Paraden: **10** | Würfe auf das Tor: **40**

ABGEWEHRTE ANGRIFFE: **44%**

Gegentore: **30** | Angriffe*: **54**

ABGEWEHRTE ANGRIFFE: **29%**

Gegentore: **39** | Angriffe*: **55**

GEHALTENE BÄLLE: **28%**

Paraden: **15** | Würfe auf das Tor: **54**

ERFOLGREICHE ANGRIFFE: **56%**

Tore erzielt: **30** | Angriffe*: **54**

*Die Anzahl der Angriffe wird mit jedem Ballbesitzwechsel um einen Angriff erhöht.

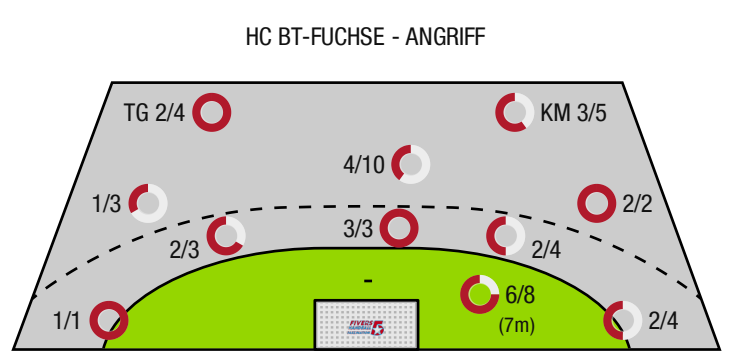
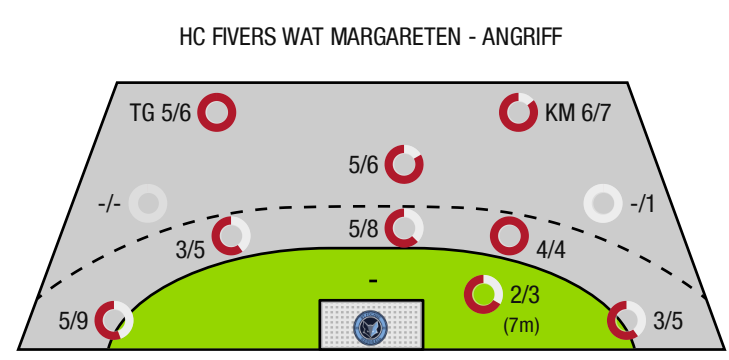

TG - Tempogegenstoß KM - Kreisläufer

BEENDET

HC Fivers Wat Margareten **39 : 30**

HC BT-Fuchse



(24 : 18)

Spieler			Tore/Würfe							Sonstiges				Strafen				
Nr	Name	Pos.	Gesamt	7m	6m	9m	LA/RA	KM	TG	DB*	TF	ST	WB	AS	GK	2min	RK	BK
51	Oleksii, Novikov	TW	100% (1/1)								1							
56	Novakovic, Sergej	TW	-% (0/0)															
15	Gangel, Philipp	LA	71% (5/7)				3/5		2/2									
25	Weiser, Samuel	RL	100% (2/2)					2/2					1					
35	Gangel, Lukas	RR	-% (0/0)											1				
45	Maksic, Velibor	RR	100% (2/2)		1/1			1/1		1/1				1				
50	Tikvic, Emanuel	RL	25% (1/4)		0/2	0/1			1/1		1	1		1		1		
53	Dvorak, Florentin	RR	50% (1/2)		1/1	0/1				1/1				6				
55	Martinovic, Marin	RM	100% (1/1)			1/1								3				
57	Rudnicki, Mats	RL	60% (3/5)		2/4	1/1				2/3	1			5		1		
58	Brenneis, Leander	KM	67% (4/6)		1/2			3/4										
59	Rattensperger, Matthias	RA	70% (7/10)	2/3	2/2		3/5			1/1						1		
65	Breit, Leon	LA	100% (3/3)				2/2		1/1					1				
75	Riede, Maximilian	RA	-% (0/0)															
85	Schuh, Fabio	RM	89% (8/9)		4/4	3/3			1/2	4/4	2			6				
95	Lichtblau, Lorin	LA	33% (1/3)		1/1		0/2											
0A	Jonas, Herbert																	
0B	Eckl, Peter																	
0C	Neckam, Monika																	
0D	Glatzl, Fabian																	
			71% (39/55)	2/3	12/17	5/7	8/14	6/7	5/6	9/10	5	1	1	24	0	3	0	0

Ein Durchbruch (DB) ist eine zusätzliche Information für Tore, die aus dem Rückraum erzielt wurden. Die Anzahl dieser Tore wird bei der Summe der Tore eines Spielers nicht berücksichtigt.

Torhüter		Quote gehaltener Bälle (Paraden/Tore+gehaltene Würfe)							
Nr	Name	Gesamt	7m	6m	9m	LA/RA	Kreis	Gegenstoß	Durchbruch
51	Oleksii, Novikov	29% (9/31)	0% (0/1)	13% (1/8)	40% (4/10)	40% (2/5)	25% (1/4)	50% (1/2)	20% (1/5)
56	Novakovic, Sergej	46% (6/13)	29% (2/7)	100% (2/2)	50% (1/2)	-% (0/0)	-% (0/0)	50% (1/2)	100% (1/1)
		34% (15/44)	25% (2/8)	30% (3/10)	42% (5/12)	40% (2/5)	25% (1/4)	50% (2/4)	33% (2/6)

Würfe Team	Tore	Gehalten	Vorbei	Pfosten / Latte	Geblockt	Gesamt	Wurfquote
7m	2	1	0	0	0	2/3	67%
6m	12	1	2	1	1	12/17	71%
9m	5	1	0	1	0	5/7	71%
LA/RA	8	5	0	1	0	8/14	57%
Kreis	6	1	0	0	0	6/7	86%
Gegenstoß	5	1	0	0	0	5/6	83%
Durchbruch	9	0	0	1	0	9/10	90%
	39	10	5	3	1	39/55	71%

LEGENDE

KM	Kreisläufer
TG	Tempogegenstoß
DB	Durchbruch
TF	Technische Fehler
ST	Steals
WB	Geblockte Würfe
AS	Vorlagen
GK	Gelbe Karte
2min	2min-Strafen
RK	Rote Karte
BK	Blaue Karte

Es ist im Einzelfall möglich, dass Unterschiede zwischen der Summe einzelner Spielerstatistiken und Teamstatistiken auftreten. Der Grund ist, dass aufgrund der Geschwindigkeit eines Handball-Spiels bei einzelnen Ereignissen unsere Scouts den Spieler nicht richtig zuordnen können.

BEENDET



HC Fivers Wat Margareten

39 : 30

(24 : 18)

HC BT-Fuchse



Spieler			Tore/Würfe								Sonstiges				Strafen			
Nr	Name	Pos.	Gesamt	7m	6m	9m	LA/RA	KM	TG	DB*	TF	ST	WB	AS	GK	2min	RK	BK
24	Mitterdorfer, Julian	TW	-% (0/0)															
46	Kroiss, Jan	TW	-% (0/0)															
2	Meleschnig, Clemens	KM	80% (4/5)					1/2	1/1							1		
3	Nenadic, Thomas	RM	50% (1/2)			1/2												
4	Philipp, Nenadic	LA	50% (2/4)	1/2					1/2									
13	Tsakouridis, Christoforos	RM	67% (2/3)		1/1	1/2				1/1	1	2		4		2		
17	Kuhn, Thomas	LA	100% (1/1)				1/1											
23	Wolferger, Christoph	KM	-% (0/0)															
25	Kosi, Tilen	RM	89% (8/9)	1/1	3/3	4/5				2/2	2			4				
26	Breg, Martin	RA	80% (4/5)	2/2			2/3					1		2				
27	Hofstatter, Florian	RM	0% (0/1)				0/1											
39	Rastoder, Adel	RL	100% (1/1)		1/1					1/1	1		1					
77	Markusic, Dorian	RM	29% (2/7)		2/3	0/3			0/1	0/1	2			2				
79	Jankovic, Sandro	KM	50% (1/2)					1/2			1							
94	Neuhold, Christoph	RM	38% (3/8)	2/3	0/2	1/3				0/1	1			1		1		
95	Sabazgirae, Hazbulat	KM	100% (1/1)					1/1										
0A	Kabilagic, Nihad																	
0B	Teras, Benjamin																	
0C	Santos, Raul																	
0D	Marinovic, Luka																	
			61% (30 / 49)	6/8	7/10	7/15	3/5	3/5	2/4	4/6	8	3	1	13	0	4	0	0

Ein Durchbruch (DB) ist eine zusätzliche Information für Tore, die aus dem Rückraum erzielt wurden. Die Anzahl dieser Tore wird bei der Summe der Tore eines Spielers nicht berücksichtigt.

Torhüter		Quote gehaltener Bälle (Paraden/Tore+gehaltene Würfe)							
Nr	Name	Gesamt	7m	6m	9m	LA/RA	Kreis	Gegenstoß	Durchbruch
24	Mitterdorfer, Julian	12% (2 / 17)	-% (0 / 0)	0% (0 / 4)	20% (1 / 5)	0% (0 / 2)	0% (0 / 2)	25% (1 / 4)	0% (0 / 4)
46	Kroiss, Jan	27% (8 / 30)	33% (1 / 3)	11% (1 / 9)	0% (0 / 1)	45% (5 / 11)	20% (1 / 5)	0% (0 / 1)	0% (0 / 5)
		21% (10 / 47)	33% (1 / 3)	8% (1 / 13)	17% (1 / 6)	38% (5 / 13)	14% (1 / 7)	20% (1 / 5)	0% (0 / 9)

Würfe Team	Tore	Gehalten	Vorbei	Pfosten / Latte	Geblockt	Gesamt	Wurfquote
7m	6	2	0	0	0	6/8	75%
6m	7	3	0	0	0	7/10	70%
9m	7	5	1	1	1	7/15	47%
LA/RA	3	2	0	0	0	3/5	60%
Kreis	3	1	0	0	0	3/5	60%
Gegenstoß	2	2	0	0	0	2/4	50%
Durchbruch	4	2	0	0	0	4/6	67%
	30	15	3	1	1	30/49	61%

LEGENDE

KM	Kreisläufer
TG	Tempogegenstoß
DB	Durchbruch
TF	Technische Fehler
ST	Steals
WB	Geblockte Würfe
AS	Vorlagen
GK	Gelbe Karte
2min	2min-Strafen
RK	Rote Karte
BK	Blaue Karte

Es ist im Einzelfall möglich, dass Unterschiede zwischen der Summe einzelner Spielerstatistiken und Teamstatistiken auftreten. Der Grund ist, dass aufgrund der Geschwindigkeit eines Handball-Spiels bei einzelnen Ereignissen unsere Scouts den Spieler nicht richtig zuordnen können.