

BEENDET

# MT Melsungen

# 26 : 30

# Rhein-Neckar Löwen

( 18 : 21 )

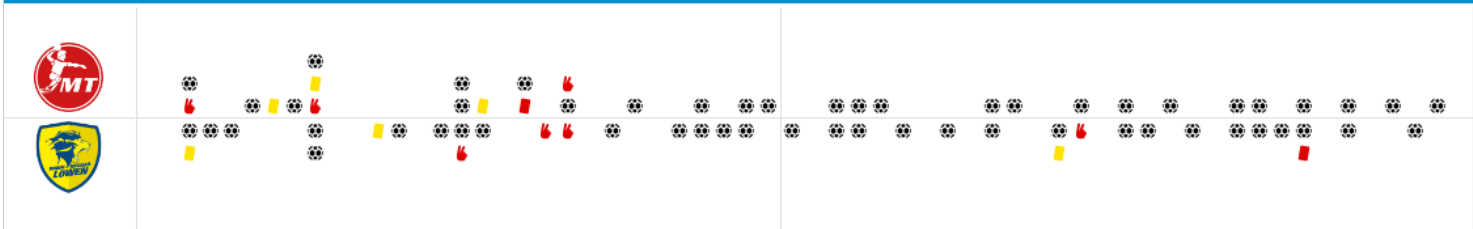

Bester Werfer: Rnic **7** | 2min: **2** | Bester Werfer: Schmid **8** | 2min: **4**

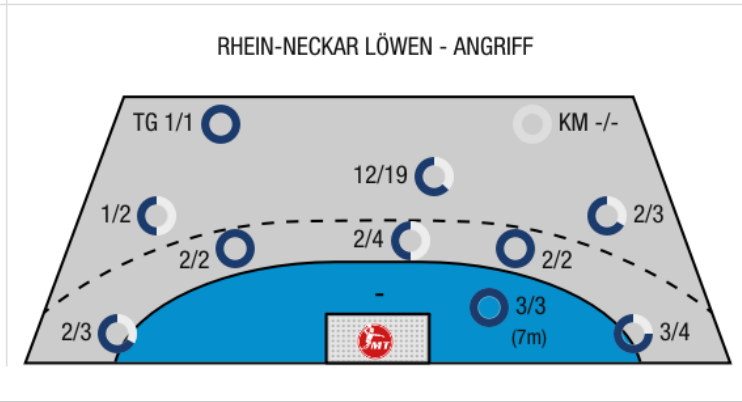
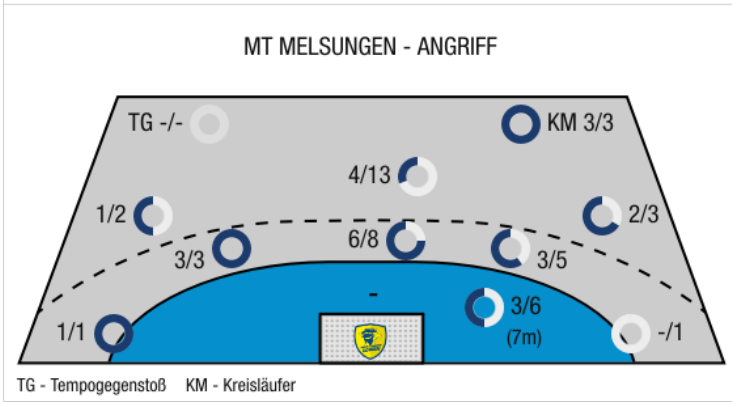
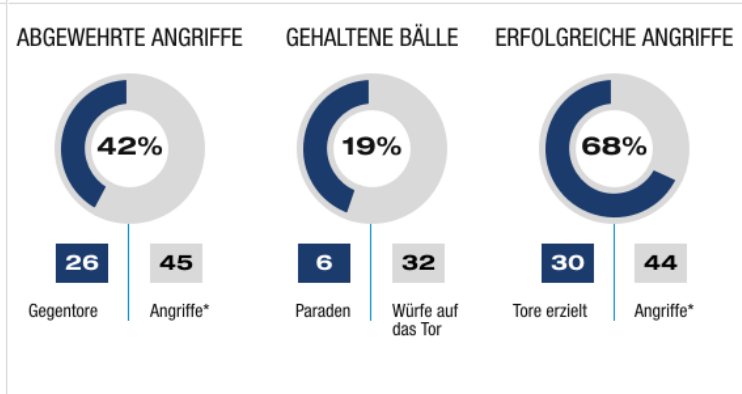
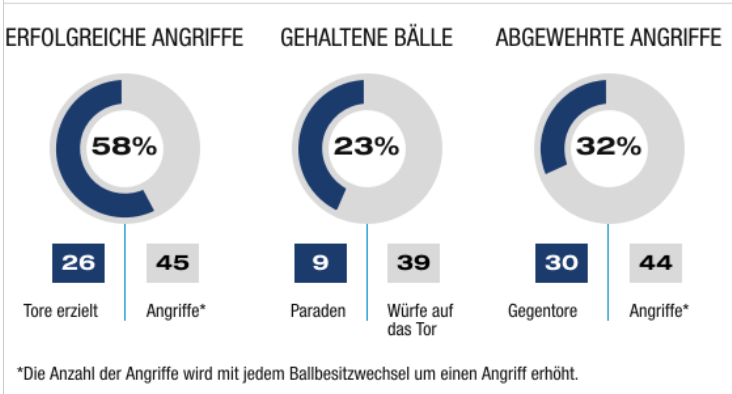
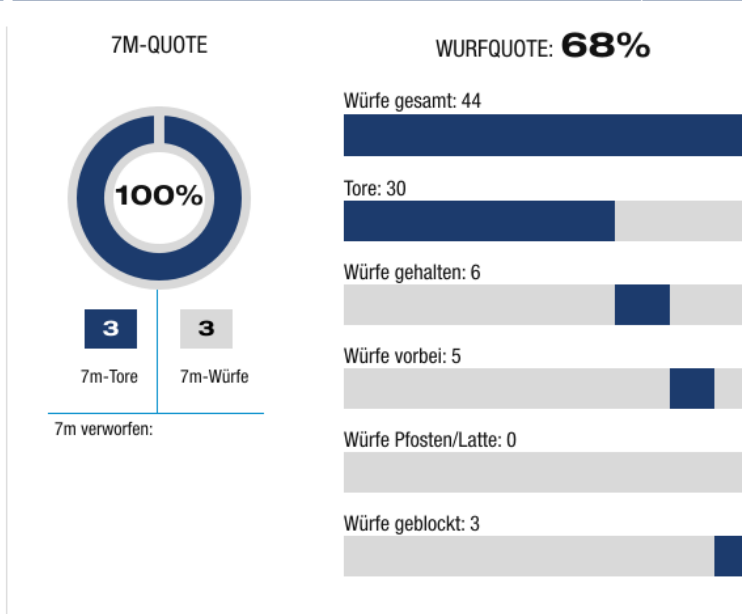
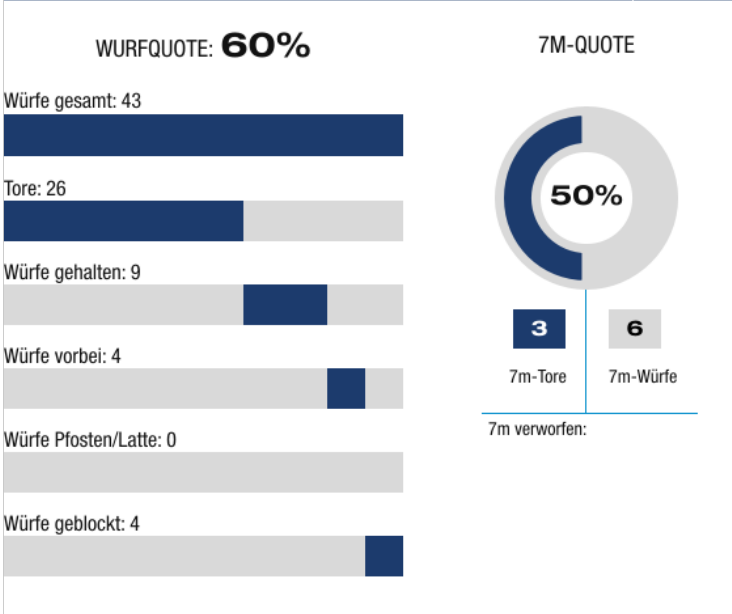

TG - Tempogegenstoß | KM - Kreisläufer



MT Melsungen

BEENDET

26 : 30

Rhein-Neckar Löwen



( 18 : 21 )

Spieler			Tore/Würfe							Sonstiges				Strafen				
Nr	Name	Pos.	Gesamt	7m	6m	9m	LA/RA	KM	TG	DB*	TF	ST	WB	AS	GK	2min	RK	BK
12	Verkic, Svetislav	TW	-% (0/0)															
30	Villadsen, Rene	TW	-% (0/0)															
5	Sellin, Johannes	RA	57% (4/7)	3/4	1/2		0/1							1		1		
8	Golla, Johannes	KM	100% (3/3)		1/1			2/2										
9	Fahlgren, Patrik	RM	60% (3/5)		3/3	0/2				2/2								
17	Danner, Felix	KM	0% (0/2)		0/2								3					
18	Muller, Philipp	RL	0% (0/1)			0/1									1		1	
19	Schneider, Timm	RL	40% (2/5)		0/1	1/3	1/1			1/1								
19	Boomhouwer, Jeffrey	LA	-% (0/0)															
20	Rnic, Momir	RL	88% (7/8)		3/3	4/5				1/1				1				
22	Allendorf, Michael	LA	100% (1/1)					1/1			2							
23	Vuckovic, Nenad	RM	0% (0/1)			0/1												
25	Muller, Michael	RR	60% (6/10)		4/4	2/6				2/2				2	1	1		
36	Haenen, Arjan	RA	-% (0/0)															
OA	Balogh, Sandor																	
OB	Roth, Michael														1			
OC	Malesevic, Mile																	
OD	Bajerke, Jennifer																	
			60% (26/43)	3/6	12/16	7/18	1/2	3/3	0/0	6/6	2	0	3	4	3	2	1	0

Ein Durchbruch (DB) ist eine zusätzliche Information für Tore, die aus dem Rückraum erzielt wurden. Die Anzahl dieser Tore wird bei der Summe der Tore eines Spielers nicht berücksichtigt.

Torhüter		Quote gehaltener Bälle (Paraden/Tore+gehaltene Würfe)							
Nr	Name	Gesamt	7m	6m	9m	LA/RA	Kreis	Gegenstoß	Durchbruch
12	Verkic, Svetislav	13% (2/16)	0% (0/1)	20% (1/5)	14% (1/7)	0% (0/5)	-% (0/0)	0% (0/1)	0% (0/2)
30	Villadsen, Rene	21% (4/19)	33% (1/3)	33% (1/3)	15% (2/13)	0% (0/2)	-% (0/0)	-% (0/0)	-% (0/0)
		17% (6/35)	25% (1/4)	25% (2/8)	15% (3/20)	0% (0/7)	-% (0/0)	0% (0/1)	0% (0/2)

Würfe Team	Tore	Gehalten	Vorbei	Pfosten / Latte	Geblockt	Gesamt	Wurfquote
7m	3	1	2	0	0	3/6	50%
6m	12	4	0	0	0	12/16	75%
9m	7	4	3	0	4	7/18	39%
LA/RA	1	0	0	0	0	1/2	50%
Kreis	3	0	0	0	0	3/3	100%
Gegenstoß	0	0	0	0	0	0/0	NaN%
Durchbruch	6	0	0	0	0	6/6	100%
	26	9	4	0	4	26/43	60%

## LEGENDE

KM	Kreisläufer
TG	Tempogegenstoß
DB	Durchbruch
TF	Technische Fehler
ST	Steals
WB	Geblockte Würfe
AS	Vorlagen
GK	Gelbe Karte
2min	2min-Strafen
RK	Rote Karte
BK	Blaue Karte

Es ist im Einzelfall möglich, dass Unterschiede zwischen der Summe einzelner Spielerstatistiken und Teamstatistiken auftreten. Der Grund ist, dass aufgrund der Geschwindigkeit eines Handball-Spiels bei einzelnen Ereignissen unsere Scouts den Spieler nicht richtig zuordnen können.



MT Melsungen

BEENDET

26 : 30

Rhein-Neckar Löwen



( 18 : 21 )

Spieler			Tore/Würfe							Sonstiges				Strafen				
Nr	Name	Pos.	Gesamt	7m	6m	9m	LA/RA	KM	TG	DB*	TF	ST	WB	AS	GK	2min	RK	BK
1	Appelgren, Mikael	TW	-% (0/0)															
12	Palicka, Andreas	TW	-% (0/0)															
	Larsen, Mads Mensah	RL	50% (2/4)		1/1	1/3							1	1		2		
2	Schmid, Andy	RM	57% (8/14)	1/2	1/3	6/9					4			3				
9	Sigurðsson, Gudjon Valur	LA	83% (5/6)	2/2			2/3		1/1		2							
11	Manaskov, Dejan	LA	-% (0/0)															
16	Baena Gonzalez, Rafael	KM	-% (0/0)															
23	Pekeler, Hendrik	KM	100% (2/2)		1/1	1/1							1	1		1	1	
24	Groetzki, Patrick	RA	75% (3/4)				3/4							1		1		
27	Reinkind, Harald	RR	60% (3/5)		1/1	2/4				1/1				2				
30	Guardiola, Gedeon	KM	-% (0/0)										2					
32	Petersson, Alexander	RR	75% (3/4)		1/1	2/3									1			
60	Ekdahl du Rietz, Kim	RL	80% (4/5)		1/1	3/4				1/1					1			
OA	Roggisch, Oliver														1			
OB	Jacobsen, Nikolaj																	
OC	Raab, Sven																	
OD	Gaertner, Klaus																	
			68% (30/44)	3/3	6/8	15/24	5/7	0/0	1/1	2/2	6	0	4	8	3	4	1	0

Ein Durchbruch (DB) ist eine zusätzliche Information für Tore, die aus dem Rückraum erzielt wurden. Die Anzahl dieser Tore wird bei der Summe der Tore eines Spielers nicht berücksichtigt.

Torhüter		Quote gehaltener Bälle (Paraden/Tore+gehaltene Würfe)							
Nr	Name	Gesamt	7m	6m	9m	LA/RA	Kreis	Gegenstoß	Durchbruch
1	Appelgren, Mikael	29% (7/24)	0% (0/2)	30% (3/10)	33% (4/12)	0% (0/2)	0% (0/2)	-% (0/0)	0% (0/4)
12	Palicka, Andreas	18% (2/11)	50% (1/2)	17% (1/6)	0% (0/2)	-% (0/0)	0% (0/1)	-% (0/0)	0% (0/2)
		26% (9/35)	25% (1/4)	25% (4/16)	29% (4/14)	0% (0/2)	0% (0/3)	-% (0/0)	0% (0/6)

Würfe Team	Tore	Gehalten	Vorbei	Pfosten / Latte	Geblockt	Gesamt	Wurfquote
7m	3	1	-1	0	0	3/3	100%
6m	6	2	0	0	0	6/8	75%
9m	15	3	3	0	3	15/24	63%
LA/RA	5	0	0	0	0	5/7	71%
Kreis	0	0	0	0	0	0/0	NaN%
Gegenstoß	1	0	0	0	0	1/1	100%
Durchbruch	2	0	0	0	0	2/2	100%
	30	6	5	0	3	30/44	68%

## LEGENDE

KM	Kreisläufer
TG	Tempogegenstoß
DB	Durchbruch
TF	Technische Fehler
ST	Steals
WB	Geblockte Würfe
AS	Vorlagen
GK	Gelbe Karte
2min	2min-Strafen
RK	Rote Karte
BK	Blaue Karte

Es ist im Einzelfall möglich, dass Unterschiede zwischen der Summe einzelner Spielerstatistiken und Teamstatistiken auftreten. Der Grund ist, dass aufgrund der Geschwindigkeit eines Handball-Spiels bei einzelnen Ereignissen unsere Scouts den Spieler nicht richtig zuordnen können.