

BEENDET

team-name

SC DHfK Leipzig

24 : 25

Rhein-Neckar Löwen

team-name

(12 : 14)

team

team



Bester Werfer: Binder **5**

2min: **5**

Bester Werfer: Pekeler, Ekdahl du Rietz, Manaskov **5**

2min: **3**

WURFQUOTE: **46%**

7M-QUOTE

7M-QUOTE

WURFQUOTE: **56%**

Würfe gesamt: 52

Tore: 24

Würfe gehalten: 17

Würfe vorbei: 4

Würfe Pfosten/Latte: 0

Würfe geblockt: 7

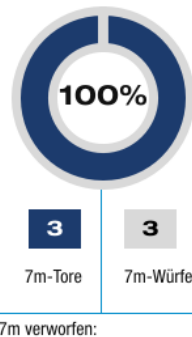
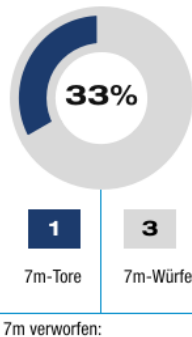

Würfe gesamt: 45

Tore: 25

Würfe gehalten: 12

Würfe vorbei: 6

Würfe Pfosten/Latte: 0

Würfe geblockt: 2

ERFOLGREICHE ANGRIFFE

GEHALTENE BÄLLE

ABGEWEHRTE ANGRIFFE

ABGEWEHRTE ANGRIFFE

GEHALTENE BÄLLE

ERFOLGREICHE ANGRIFFE

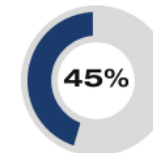
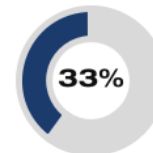
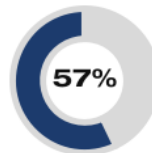
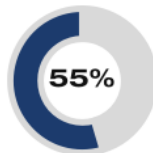

*Die Anzahl der Angriffe wird mit jedem Ballbesitzwechsel um einen Angriff erhöht.

SC DHFK LEIPZIG - ANGRIFF

RHEIN-NECKAR LÖWEN - ANGRIFF

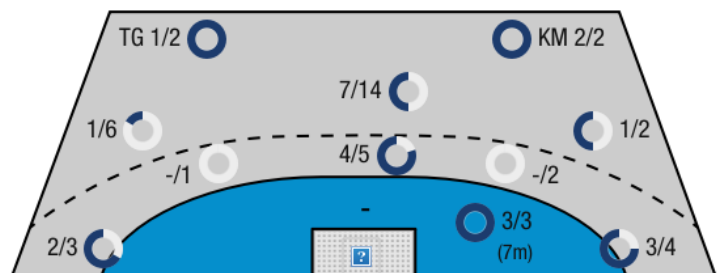
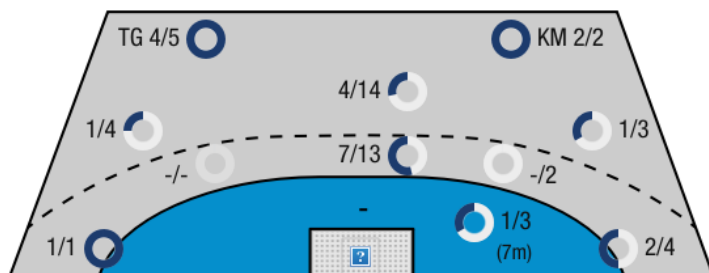

TG - Tempogegenstoß KM - Kreisläufer

team-name



SC DHfK Leipzig

BEENDET

24 : 25

Rhein-Neckar Löwen

team-name



(12 : 14)

Spieler			Tore/Würfe							Sonstiges				Strafen				
Nr	Name	Pos.	Gesamt	7m	6m	9m	LA/RA	KM	TG	DB*	TF	ST	WB	AS	GK	2min	RK	BK
1	Vortmann, Jens	TW	-% (0/0)															
44	Putera, Milos	TW	-% (0/0)															
2	Naumann, Sebastian	RA	-% (0/0)															
3	Semper, Franz	RR	0% (0/2)			0/2												
4	Steinert, Christoph	RR	50% (4/8)	1/2	0/1		2/4		1/1				1					
5	Rojewski, Andreas	RR	36% (4/11)	0/1	1/1	2/8					2							
7	Jurdzs, Aivis	RL	17% (1/6)		0/1	1/5				1/1					1			
10	Oehlich, Thomas	KM	-% (0/0)															
11	Binder, Lukas	LA	100% (5/5)			1/1	1/1		3/3			1		2				
13	Janke, Maximilian	RM	60% (3/5)		2/3	1/2							1			3	1	
19	Roscheck, Bastian	KM	0% (0/2)		0/1				0/1						1	1		
31	Meschke, Benjamin	KM	67% (2/3)		1/2			1/1							1	1		
33	Becvar, Roman	RM	67% (4/6)		3/3	1/3				2/2				3				
34	Milosevic, Alen	KM	25% (1/4)		0/3			1/1			2							
OA	Haber, Andre																	
OB	Prokop, Christian														1			
OC	Weber, Sebastian																	
OD	Toussaint, Rene																	
			46% (24/52)	1/3	7/15	6/21	3/5	2/2	4/5	3/3	4	1	2	5	4	5	1	0

Ein Durchbruch (DB) ist eine zusätzliche Information für Tore, die aus dem Rückraum erzielt wurden. Die Anzahl dieser Tore wird bei der Summe der Tore eines Spielers nicht berücksichtigt.

Torhüter		Quote gehaltener Bälle (Paraden/Tore+gehaltene Würfe)							
Nr	Name	Gesamt	7m	6m	9m	LA/RA	Kreis	Gegenstoß	Durchbruch
1	Vortmann, Jens	0% (0/1)	0% (0/1)	-% (0/0)	-% (0/0)	-% (0/0)	-% (0/0)	-% (0/0)	-% (0/0)
44	Putera, Milos	36% (12/33)	0% (0/2)	50% (4/8)	28% (5/18)	29% (2/7)	0% (0/2)	50% (1/2)	0% (0/3)
		35% (12/34)	0% (0/3)	50% (4/8)	28% (5/18)	29% (2/7)	0% (0/2)	50% (1/2)	0% (0/3)

Würfe Team	Tore	Gehalten	Vorbei	Pfosten / Latte	Geblockt	Gesamt	Wurfquote
7m	1	2	0	0	0	1/3	33%
6m	7	5	2	0	1	7/15	47%
9m	6	7	2	0	6	6/21	29%
LA/RA	3	2	0	0	0	3/5	60%
Kreis	2	0	0	0	0	2/2	100%
Gegenstoß	4	1	0	0	0	4/5	80%
Durchbruch	3	0	0	0	0	3/3	100%
	24	17	4	0	7	24/52	46%

LEGENDE

KM	Kreisläufer
TG	Tempogegenstoß
DB	Durchbruch
TF	Technische Fehler
ST	Steals
WB	Geblockte Würfe
AS	Vorlagen
GK	Gelbe Karte
2min	2min-Strafen
RK	Rote Karte
BK	Blaue Karte

Es ist im Einzelfall möglich, dass Unterschiede zwischen der Summe einzelner Spielerstatistiken und Teamstatistiken auftreten. Der Grund ist, dass aufgrund der Geschwindigkeit eines Handball-Spiels bei einzelnen Ereignissen unsere Scouts den Spieler nicht richtig zuordnen können.

team-name



SC DHfK Leipzig

BEENDET

24 : 25

Rhein-Neckar Löwen

team-name



(12 : 14)

Spieler			Tore/Würfe							Sonstiges				Strafen				
Nr	Name	Pos.	Gesamt	7m	6m	9m	LA/RA	KM	TG	DB*	TF	ST	WB	AS	GK	2min	RK	BK
1	Appelgren, Mikael	TW	-% (0/0)															
12	Palicka, Andreas	TW	-% (0/0)															
	Larsen, Mads Mensah	RM	0% (0/1)			0/1							1	1	1			
2	Schmid, Andy	RM	33% (4/12)	3/3	0/3	1/6					2			2				
9	Sigurdsson, Gudjon Valur	LA	-% (0/0)															
11	Manaskov, Dejan	LA	71% (5/7)			1/1	2/3	1/1	1/2									
16	Baena Gonzalez, Rafael	KM	-% (0/0)															
23	Pekeler, Hendrik	KM	100% (5/5)		1/1	2/2		1/1				1	3					
24	Groetzki, Patrick	RA	75% (3/4)				3/4					1					1	
27	Reinkind, Harald	RR	50% (2/4)		0/1	2/3								1				
30	Guardiola, Gedeon	KM	-% (0/0)									1	3		1	2		
32	Petersson, Alexander	RR	50% (1/2)			1/2								1	1			
60	Ekdahl du Rietz, Kim	RL	50% (5/10)		3/3	2/7				3/3	2							
OA	Klaus Gartner																	
OB	Jacobsen, Nikolaj														1			
OC	Raab, Sven																	
			56% (25/45)	3/3	4/8	9/22	5/7	2/2	1/2	3/3	4	3	7	5	4	3	0	0

Ein Durchbruch (DB) ist eine zusätzliche Information für Tore, die aus dem Rückraum erzielt wurden. Die Anzahl dieser Tore wird bei der Summe der Tore eines Spielers nicht berücksichtigt.

Torhüter		Quote gehaltener Bälle (Paraden/Tore+gehaltene Würfe)							
Nr	Name	Gesamt	7m	6m	9m	LA/RA	Kreis	Gegenstoß	Durchbruch
1	Appelgren, Mikael	44% (17/39)	67% (2/3)	36% (5/14)	47% (7/15)	40% (2/5)	0% (0/2)	25% (1/4)	0% (0/3)
12	Palicka, Andreas	-% (0/0)	-% (0/0)	-% (0/0)	-% (0/0)	-% (0/0)	-% (0/0)	-% (0/0)	-% (0/0)
		44% (17/39)	67% (2/3)	36% (5/14)	47% (7/15)	40% (2/5)	0% (0/2)	25% (1/4)	0% (0/3)

Würfe Team	Tore	Gehalten	Vorbei	Pfosten / Latte	Geblockt	Gesamt	Wurfquote
7m	3	0	0	0	0	3/3	100%
6m	4	4	0	0	0	4/8	50%
9m	9	5	6	0	2	9/22	41%
LA/RA	5	2	0	0	0	5/7	71%
Kreis	2	0	0	0	0	2/2	100%
Gegenstoß	1	1	0	0	0	1/2	50%
Durchbruch	3	0	0	0	0	3/3	100%
	25	12	6	0	2	25/45	56%

LEGENDE

KM	Kreisläufer
TG	Tempogegenstoß
DB	Durchbruch
TF	Technische Fehler
ST	Steals
WB	Geblockte Würfe
AS	Vorlagen
GK	Gelbe Karte
2min	2min-Strafen
RK	Rote Karte
BK	Blaue Karte

Es ist im Einzelfall möglich, dass Unterschiede zwischen der Summe einzelner Spielerstatistiken und Teamstatistiken auftreten. Der Grund ist, dass aufgrund der Geschwindigkeit eines Handball-Spiels bei einzelnen Ereignissen unsere Scouts den Spieler nicht richtig zuordnen können.