

BEENDET

HC Erlangen

30 : 29

(20 : 23)

VfL Gummersbach

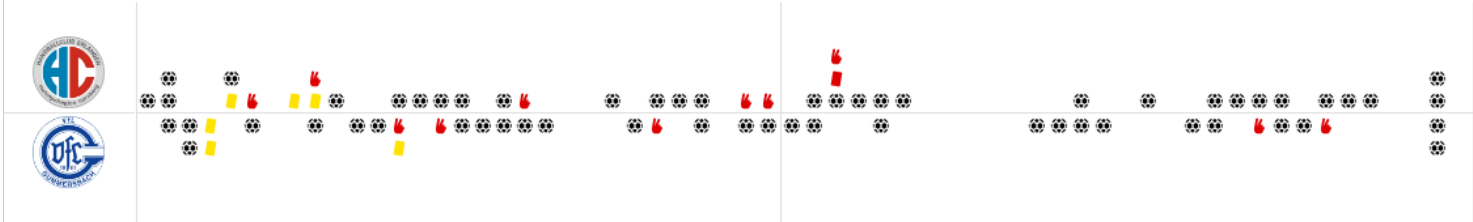

Beste Werfer: Rahmel **11** | 2min: **6** | Beste Werfer: Kuhn **9** | 2min: **5**

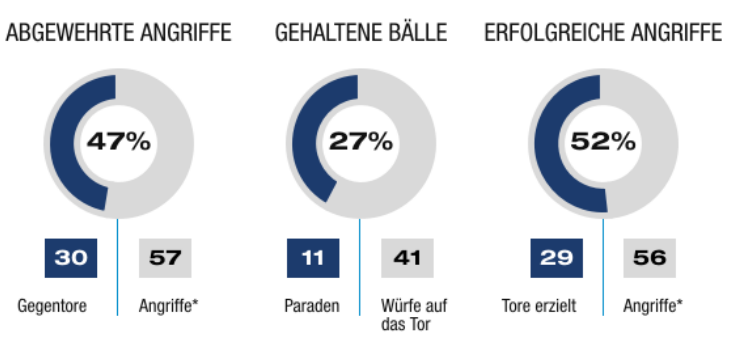
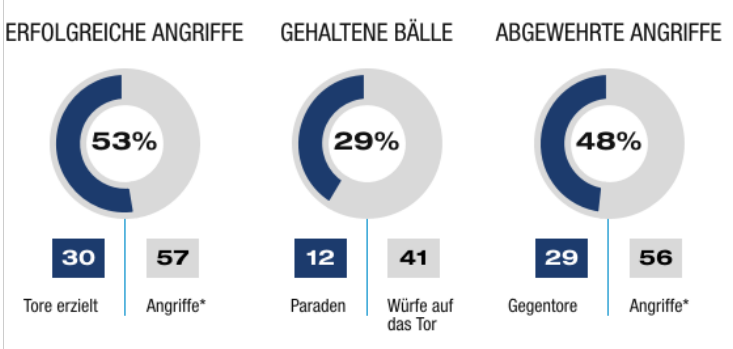
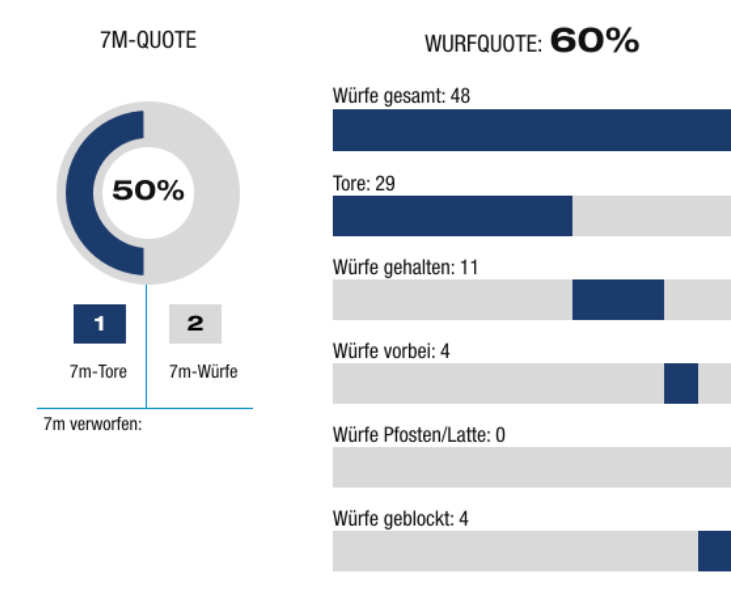
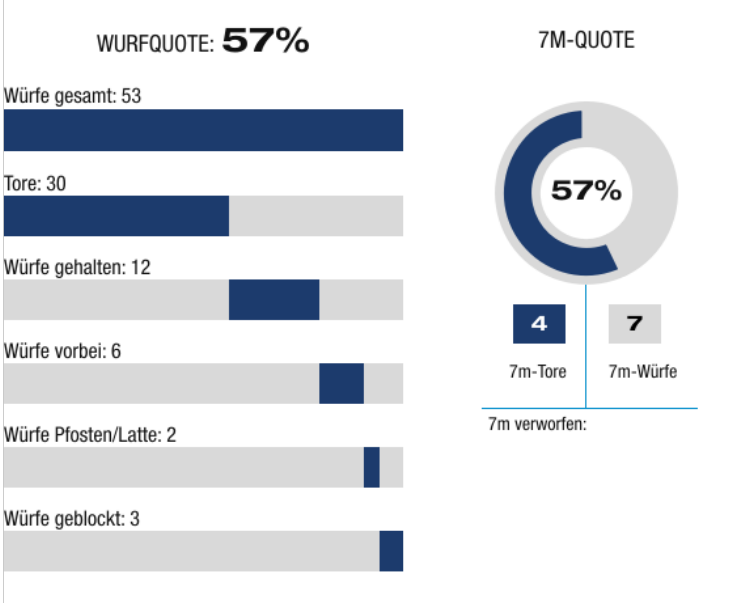

*Die Anzahl der Angriffe wird mit jedem Ballbesitzwechsel um einen Angriff erhöht.

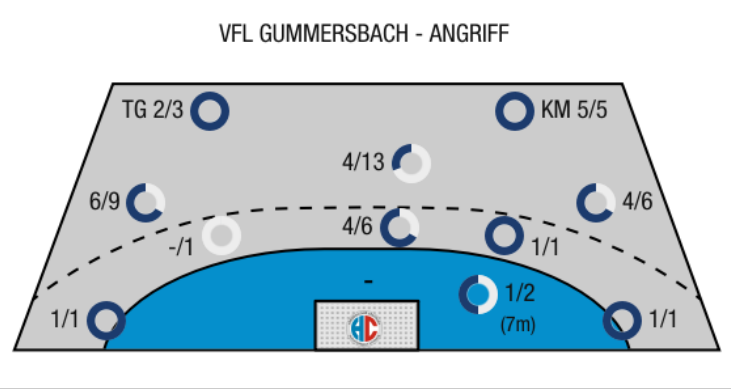
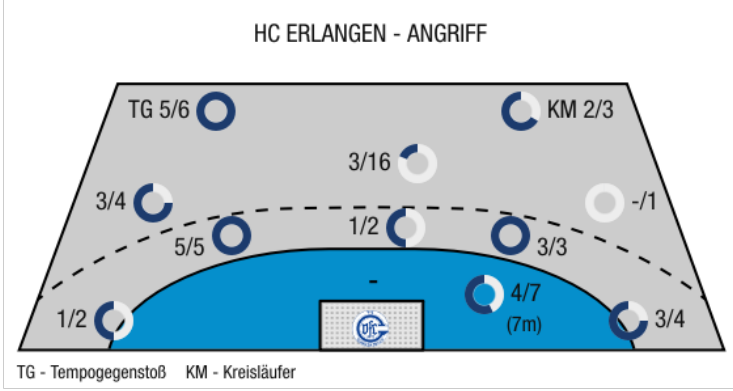

TG - Tempogegenstoß | KM - Kreisläufer



HC Erlangen

BEENDET

30 : 29

(20 : 23)

VfL Gummersbach



Spieler			Tore/Würfe							Sonstiges				Strafen				
Nr	Name	Pos.	Gesamt	7m	6m	9m	LA/RA	KM	TG	DB*	TF	ST	WB	AS	GK	2min	RK	BK
1	Levshin, Igor	TW	-% (0/0)															
22	Huhnstock, Mario	TW	-% (0/0)											1				
3	Theillinger, Nicolai	RR	50% (2/4)		1/1	0/2			1/1	1/1				3				
7	Link, Jonas	RM	50% (1/2)		0/1	1/1								1				
9	Guardiola, Isaias	RR	0% (0/1)			0/1								1		2	1	
13	Haass, Michael	RM	60% (3/5)		2/2	1/3				2/2		1		1	1			
21	Bissel, Christopher	LA	-% (0/0)															
23	Rahmel, Ole	RA	73% (11/15)	2/4	1/1		3/4	1/1	4/5					1	1	1		
24	Stranovsky, Martin	LA	75% (3/4)	2/2			1/2					2				1		
28	Horak, Pavel	KM	60% (6/10)		3/3	3/7				1/1			1					
33	Link, Nikolai	RL	33% (3/9)		2/2	1/7				2/2		1	3			2		
46	Thummler, Jonas	KM	33% (1/3)	0/1				1/2							1			
77	Sabljić, Stanko	KM	-% (0/0)															
OA	Mittag, Stefan																	
OB	Andersson, Robert																	
OC	Kassner, Axel																	
OD	Wichmann, Ulli																	
			57% (30/53)	4/7	9/10	6/21	4/6	2/3	5/6	6/6	0	4	4	8	3	6	1	0

Ein Durchbruch (DB) ist eine zusätzliche Information für Tore, die aus dem Rückraum erzielt wurden. Die Anzahl dieser Tore wird bei der Summe der Tore eines Spielers nicht berücksichtigt.

Torhüter		Quote gehaltener Bälle (Paraden/Tore+gehaltene Würfe)							
Nr	Name	Gesamt	7m	6m	9m	LA/RA	Kreis	Gegenstoß	Durchbruch
1	Levshin, Igor	26% (7/27)	50% (1/2)	0% (0/4)	29% (5/17)	0% (0/2)	0% (0/2)	33% (1/3)	-% (0/0)
22	Huhnstock, Mario	31% (4/13)	-% (0/0)	33% (1/3)	38% (3/8)	-% (0/0)	0% (0/3)	-% (0/0)	0% (0/1)
		28% (11/40)	50% (1/2)	14% (1/7)	32% (8/25)	0% (0/2)	0% (0/5)	33% (1/3)	0% (0/1)

Würfe Team	Tore	Gehalten	Vorbei	Pfosten / Latte	Geblockt	Gesamt	Wurfquote
7m	4	1	0	2	0	4/7	57%
6m	9	1	0	0	0	9/10	90%
9m	6	7	5	0	3	6/21	29%
LA/RA	4	1	0	0	0	4/6	67%
Kreis	2	1	0	0	0	2/3	67%
Gegenstoß	5	1	0	0	0	5/6	83%
Durchbruch	6	0	0	0	0	6/6	100%
	30	12	6	2	3	30/53	57%

LEGENDE

KM	Kreisläufer
TG	Tempogegenstoß
DB	Durchbruch
TF	Technische Fehler
ST	Steals
WB	Geblockte Würfe
AS	Vorlagen
GK	Gelbe Karte
2min	2min-Strafen
RK	Rote Karte
BK	Blaue Karte

Es ist im Einzelfall möglich, dass Unterschiede zwischen der Summe einzelner Spielerstatistiken und Teamstatistiken auftreten. Der Grund ist, dass aufgrund der Geschwindigkeit eines Handball-Spiels bei einzelnen Ereignissen unsere Scouts den Spieler nicht richtig zuordnen können.



HC Erlangen

BEENDET

30 : 29

(20 : 23)

VfL Gummersbach



Spieler			Tore/Würfe							Sonstiges				Strafen				
Nr	Name	Pos.	Gesamt	7m	6m	9m	LA/RA	KM	TG	DB*	TF	ST	WB	AS	GK	2min	RK	BK
1	Lichtlein, Carsten	TW	-% (0/0)															
21	Puhle, Matthias	TW	-% (0/0)															
2	Schroter, Tobias	RA	-% (0/0)															
3	Ernst, Simon	RM	50% (3/6)		3/4	0/2				1/1				2	1	1		
4	Schindler, Christoph	RM	20% (1/5)		0/2	1/3										1		
5	Kuhn, Julius	RL	53% (9/17)		1/1	8/16					2		2					
6	Jaeger, Max	LA	-% (0/0)															
7	Baumgartner, Florian	RR	-% (0/0)															
14	Pevnov, Evgeni	KM	100% (4/4)					4/4							1	1		
21	Bult, Mark	RR	75% (3/4)			3/4								2				
27	Schmidt, Kevin	LA	67% (2/3)	1/1			1/1		0/1		2				1	1		
29	von Gruchalla, Florian	RA	75% (3/4)	0/1			1/1		2/2		2	1						
45	Becker, Alexander	KM	100% (1/1)					1/1			2					1		
71	Schroder, Andreas	RL	75% (3/4)		1/1	2/3							1					
OA	Fanger, Jochen																	
OB	Kurtagic, Emir																	
OD	Hartkopf, Julian																	
			60% (29/48)	1/2	5/8	14/28	2/2	5/5	2/3	1/1	8	1	3	4	3	5	0	0

Ein Durchbruch (DB) ist eine zusätzliche Information für Tore, die aus dem Rückraum erzielt wurden. Die Anzahl dieser Tore wird bei der Summe der Tore eines Spielers nicht berücksichtigt.

Torhüter		Quote gehaltener Bälle (Paraden/Tore+gehaltene Würfe)							
Nr	Name	Gesamt	7m	6m	9m	LA/RA	Kreis	Gegenstoß	Durchbruch
1	Lichtlein, Carsten	33% (10/30)	20% (1/5)	0% (0/5)	43% (6/14)	20% (1/5)	50% (1/2)	25% (1/4)	0% (0/4)
21	Puhle, Matthias	17% (2/12)	-% (0/0)	20% (1/5)	25% (1/4)	0% (0/1)	0% (0/1)	0% (0/2)	0% (0/2)
		29% (12/42)	20% (1/5)	10% (1/10)	39% (7/18)	17% (1/6)	33% (1/3)	17% (1/6)	0% (0/6)

Würfe Team	Tore	Gehalten	Vorbei	Pfosten / Latte	Geblockt	Gesamt	Wurfquote
7m	1	1	0	0	0	1/2	50%
6m	5	1	1	0	1	5/8	63%
9m	14	8	3	0	3	14/28	50%
LA/RA	2	0	0	0	0	2/2	100%
Kreis	5	0	0	0	0	5/5	100%
Gegenstoß	2	1	0	0	0	2/3	67%
Durchbruch	1	0	0	0	0	1/1	100%
	29	11	4	0	4	29/48	60%

LEGENDE

KM	Kreisläufer
TG	Tempgegenstoß
DB	Durchbruch
TF	Technische Fehler
ST	Steals
WB	Geblockte Würfe
AS	Vorlagen
GK	Gelbe Karte
2min	2min-Strafen
RK	Rote Karte
BK	Blaue Karte

Es ist im Einzelfall möglich, dass Unterschiede zwischen der Summe einzelner Spielerstatistiken und Teamstatistiken auftreten. Der Grund ist, dass aufgrund der Geschwindigkeit eines Handball-Spiels bei einzelnen Ereignissen unsere Scouts den Spieler nicht richtig zuordnen können.