

BEENDET

team-name

HG Saarlouis

28 : 34

ThSV Eisenach

team-name

(12 : 17)

team

team



Bester Werfer: Walz 10

2min: 3

Bester Werfer: Gerlich 9

2min: 7

WURFQUOTE: **82%**

7M-QUOTE

Würfe gesamt: 34



Tore: 28



Würfe gehalten: 2



Würfe vorbei: 3

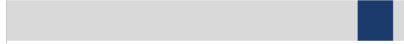

Würfe Pfosten/Latte: 0



Würfe geblockt: 1

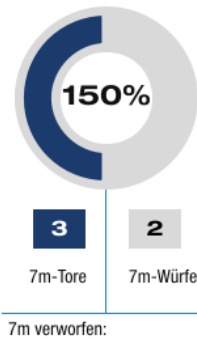

7M-QUOTE

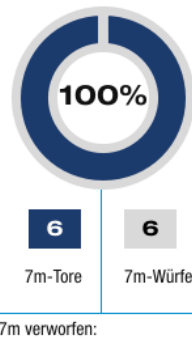

WURFQUOTE: **79%**

Würfe gesamt: 43



Tore: 34



Würfe gehalten: 8



Würfe vorbei: 1

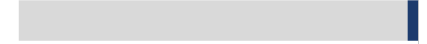

Würfe Pfosten/Latte: 0



Würfe geblockt: 0



ERFOLGREICHE ANGRIFFE

GEHALTENE BÄLLE

ABGEWEHRTE ANGRIFFE

ABGEWEHRTE ANGRIFFE

GEHALTENE BÄLLE

ERFOLGREICHE ANGRIFFE



Tore erzielt

Angriffe\*



Paraden

Würfe auf das Tor

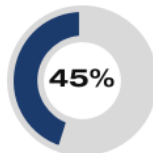

Gegentore

Angriffe\*

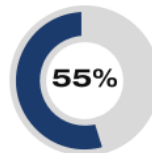

Gegentore

Angriffe\*

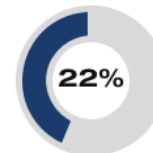

Paraden

Würfe auf das Tor



Tore erzielt

Angriffe\*

\*Die Anzahl der Angriffe wird mit jedem Ballbesitzwechsel um einen Angriff erhöht.

HG SAARLOUIS - ANGRIFF

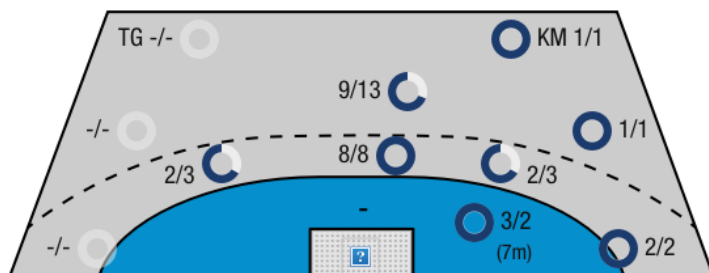

TG - Tempogegenstoß KM - Kreisläufer

THSV EISENACH - ANGRIFF

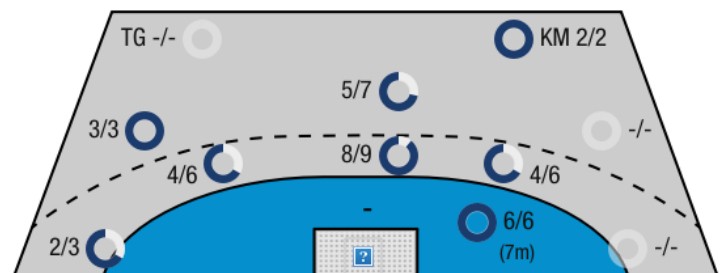

team-name



HG Saarlouis

BEENDET

**28 : 34**

(12 : 17)

ThSV Eisenach

team-name



Spieler			Tore/Würfe							Sonstiges				Strafen				
Nr	Name	Pos.	Gesamt	7m	6m	9m	LA/RA	KM	TG	DB*	TF	ST	WB	AS	GK	2min	RK	BK
12	Schulz, Patrick	TW	-% (0/0)															
16	Jonczyk, Darius	TW	<b>100%</b> (1/1)			1/1												
5	Faulenbach, Jonas	RL	<b>80%</b> (4/5)		3/3	1/2												
7	Leist, Philipp	RA	<b>100%</b> (3/3)		2/2	1/1												
14	Walz, Peter	KM	<b>100%</b> (10/10)		4/4	5/5		1/1			2					1		
15	Murawski, Martin	LA	<b>100%</b> (1/1)		1/1													
19	Weissgerber, Lars	RA	<b>100%</b> (7/7)	3/3	1/1	1/1	2/2				2				1			
27	Muller, Jerome	RR	<b>25%</b> (1/4)		1/2	0/2									1			
37	Paetow, Tom	LA	-% (0/0)													1		
45	Polydore, Yann	RR	<b>0%</b> (0/2)		0/1	0/1										1		
97	Walz, Lars	RA	<b>100%</b> (1/1)			1/1									1			
OA	Kaiser, Jorg																	
OB	Bohrmann, Jorg																	
OC	Fontaine, Susanne																	
OD	Lehnert, Stefan																	
			<b>82%</b> (28/34)	3/2	12/14	10/14	2/2	1/1	0/0	0/0	4	0	0	0	3	3	0	0

Ein Durchbruch (DB) ist eine zusätzliche Information für Tore, die aus dem Rückraum erzielt wurden. Die Anzahl dieser Tore wird bei der Summe der Tore eines Spielers nicht berücksichtigt.

Torhüter		Quote gehaltener Bälle (Paraden/Tore+gehaltene Würfe)							
Nr	Name	Gesamt	7m	6m	9m	LA/RA	Kreis	Gegenstoß	Durchbruch
12	Schulz, Patrick	<b>9%</b> (3/35)	<b>0%</b> (0/4)	<b>11%</b> (2/18)	<b>11%</b> (1/9)	<b>0%</b> (0/2)	<b>0%</b> (0/2)	<b>-%</b> (0/0)	<b>-%</b> (0/0)
16	Jonczyk, Darius	<b>71%</b> (5/7)	<b>33%</b> (1/3)	<b>67%</b> (2/3)	<b>100%</b> (1/1)	<b>100%</b> (1/1)	<b>-%</b> (0/0)	<b>-%</b> (0/0)	<b>-%</b> (0/0)
		<b>19%</b> (8/42)	<b>14%</b> (1/7)	<b>19%</b> (4/21)	<b>20%</b> (2/10)	<b>33%</b> (1/3)	<b>0%</b> (0/2)	<b>-%</b> (0/0)	<b>-%</b> (0/0)

Würfe Team	Tore	Gehalten	Vorbei	Pfosten / Latte	Geblockt	Gesamt	Wurfquote	
7m	3	0	-1	0	0	3/2	150%	
6m	12	1	1	0	0	12/14	86%	
9m	10	1	2	0	1	10/14	71%	
LA/RA	2	0	0	0	0	2/2	100%	
Kreis	1	0	0	0	0	1/1	100%	
Gegenstoß	0	0	0	0	0	0/0	NaN%	
Durchbruch	0	0	0	0	0	0/0	NaN%	
		28	2	3	0	1	28/34	82%

## LEGENDE

KM	Kreisläufer
TG	Tempogegenstoß
DB	Durchbruch
TF	Technische Fehler
ST	Steals
WB	Geblockte Würfe
AS	Vorlagen
GK	Gelbe Karte
2min	2min-Strafen
RK	Rote Karte
BK	Blaue Karte

Es ist im Einzelfall möglich, dass Unterschiede zwischen der Summe einzelner Spielerstatistiken und Teamstatistiken auftreten. Der Grund ist, dass aufgrund der Geschwindigkeit eines Handball-Spiels bei einzelnen Ereignissen unsere Scouts den Spieler nicht richtig zuordnen können.

team-name



HG Saarlouis

BEENDET

28 : 34

(12 : 17)

ThSV Eisenach

team-name



Spieler			Tore/Würfe							Sonstiges				Strafen				
Nr	Name	Pos.	Gesamt	7m	6m	9m	LA/RA	KM	TG	DB*	TF	ST	WB	AS	GK	2min	RK	BK
12	Gorobtschuk, Stanislaw	TW	-% (0/0)															
16	Minerva, Jan Steffen	TW	-% (0/0)															
2	Iffert, Hannes	KM	0% (0/1)		0/1											1		
6	Wohler, Adrian	LA	86% (6/7)		3/4	1/1	2/2								1	1		
10	Gerich, Matthias	RL	90% (9/10)	3/3	2/3	4/4										1		
13	Miljak, Duje	RR	75% (3/4)		1/2	2/2						1			1			
17	Schliedermann, Marcel	RM	100% (6/6)		6/6										1	1		
19	Hansen, Nicolai	KM	75% (3/4)		1/1		0/1	2/2								1		
20	Urban, Tomas	RA	75% (3/4)		2/2	1/2												
21	Richardt, Jonas	RR	0% (0/1)			0/1												
27	Heinemann, Nick	RA	75% (3/4)	3/4														
77	Seifert, Tom	RA	0% (0/1)		0/1													
93	Niemeyer, Marcel	KM	100% (1/1)		1/1											2		
OA	Kuhr, Arne																	
OB	Jauernik, Christoph																	
OC	Wohler, Karsten																	
OD	Munzberg, Martin																	
			<b>79% (34/43)</b>	6/6	16/21	8/10	2/3	2/2	0/0	0/0	0	0	1	0	4	7	0	0

Ein Durchbruch (DB) ist eine zusätzliche Information für Tore, die aus dem Rückraum erzielt wurden. Die Anzahl dieser Tore wird bei der Summe der Tore eines Spielers nicht berücksichtigt.

Torhüter		Quote gehaltener Bälle (Paraden/Tore+gehaltene Würfe)							
Nr	Name	Gesamt	7m	6m	9m	LA/RA	Kreis	Gegenstoß	Durchbruch
12	Gorobtschuk, Stanislaw	7% (2/30)	0% (0/3)	7% (1/14)	8% (1/13)	0% (0/2)	0% (0/1)	-% (0/0)	-% (0/0)
16	Minerva, Jan Steffen	-% (0/0)	-% (0/0)	-% (0/0)	-% (0/0)	-% (0/0)	-% (0/0)	-% (0/0)	-% (0/0)
		<b>7% (2/30)</b>	<b>0% (0/3)</b>	<b>7% (1/14)</b>	<b>8% (1/13)</b>	<b>0% (0/2)</b>	<b>0% (0/1)</b>	<b>-% (0/0)</b>	<b>-% (0/0)</b>

Würfe Team	Tore	Gehalten	Vorbei	Pfosten / Latte	Geblockt	Gesamt	Wurfquote
7m	6	1	-1	0	0	6/6	100%
6m	16	4	1	0	0	16/21	76%
9m	8	2	0	0	0	8/10	80%
LA/RA	2	1	0	0	0	2/3	67%
Kreis	2	0	0	0	0	2/2	100%
Gegenstoß	0	0	0	0	0	0/0	NaN%
Durchbruch	0	0	0	0	0	0/0	NaN%
		<b>34</b>	<b>8</b>	<b>1</b>	<b>0</b>	<b>34/43</b>	<b>79%</b>

## LEGENDE

KM	Kreisläufer
TG	Tempogegenstoß
DB	Durchbruch
TF	Technische Fehler
ST	Steals
WB	Geblockte Würfe
AS	Vorlagen
GK	Gelbe Karte
2min	2min-Strafen
RK	Rote Karte
BK	Blaue Karte

Es ist im Einzelfall möglich, dass Unterschiede zwischen der Summe einzelner Spielerstatistiken und Teamstatistiken auftreten. Der Grund ist, dass aufgrund der Geschwindigkeit eines Handball-Spiels bei einzelnen Ereignissen unsere Scouts den Spieler nicht richtig zuordnen können.