

BEENDET

team-name

ASV Hamm-Westfalen

29 : 27

(10 : 16)

team-name

TuSEM Essen

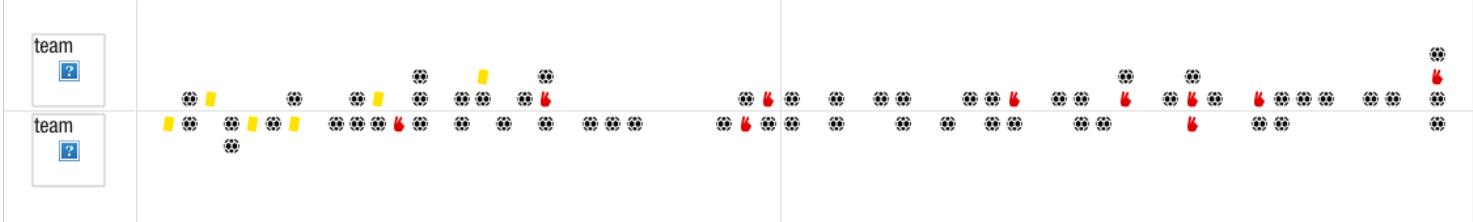

Bester Werfer: Zintel **7** | 2min: **7** | Bester Werfer: Hegemann **11** | 2min: **3**

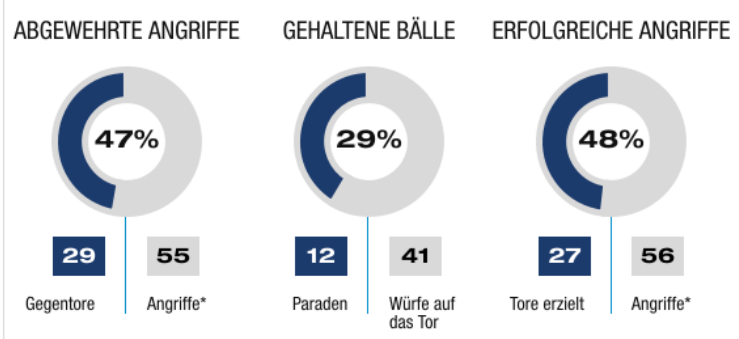
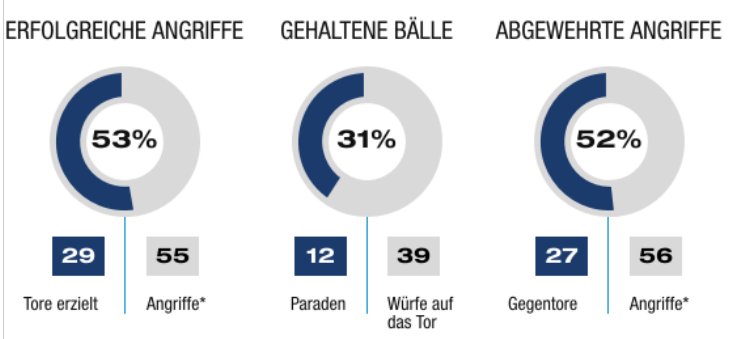
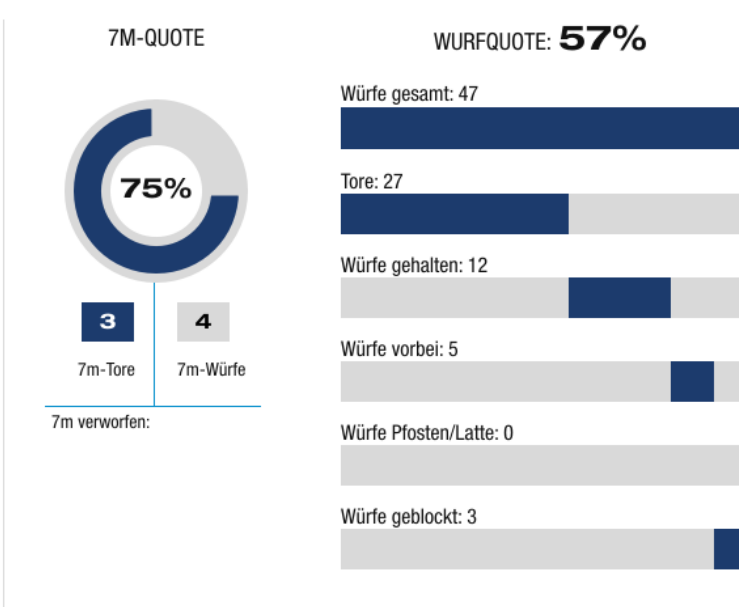
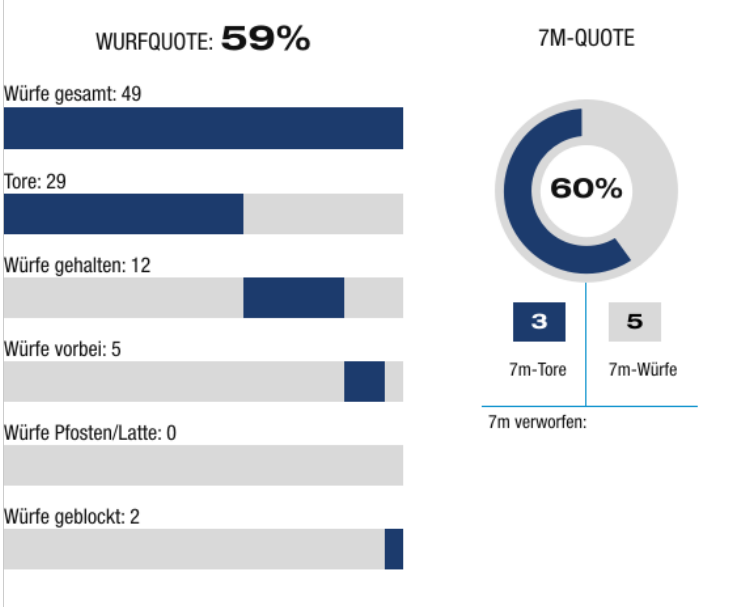

*Die Anzahl der Angriffe wird mit jedem Ballbesitzwechsel um einen Angriff erhöht.

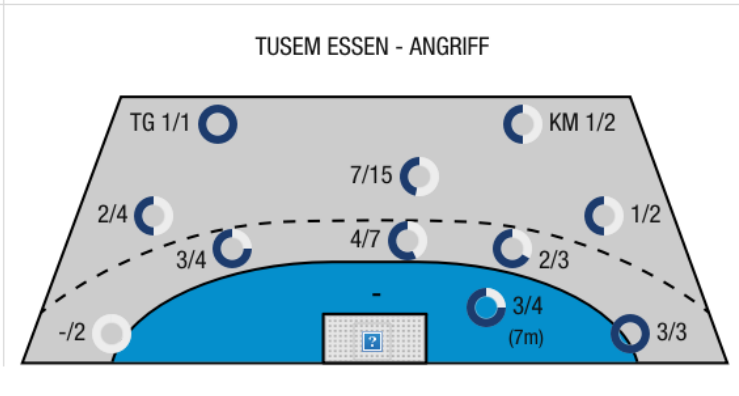
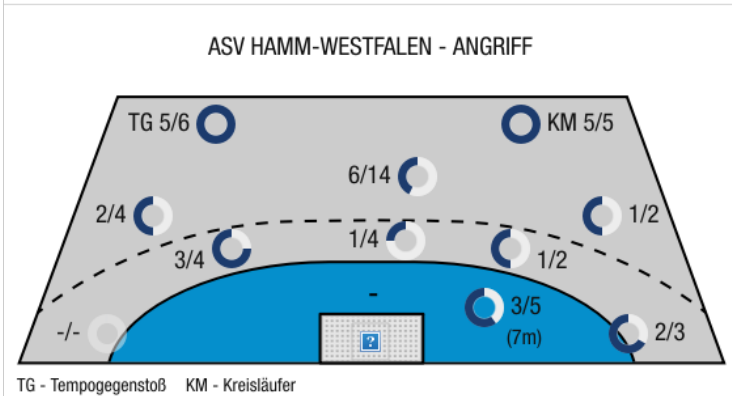

TG - Tempogegenstoß KM - Kreisläufer

team-name

BEENDET

ASV Hamm-Westfalen

29 : 27

TuSEM Essen

team-name

(10 : 16)

Spieler			Tore/Würfe							Sonstiges				Strafen				
Nr	Name	Pos.	Gesamt	7m	6m	9m	LA/RA	KM	TG	DB*	TF	ST	WB	AS	GK	2min	RK	BK
0	Doden, Dennis	TW	-% (0/0)															
1	Hertlein, Felix	TW	-% (0/0)											1				
0	Ritterbach, Joscha	LA	67% (4/6)	2/3	0/1				2/2						1	2		
2	Blohme, Lukas	RA	67% (2/3)				2/3				2			1				
5	Brosch, Jan	KM	0% (0/1)		0/1													
6	Fuchs, Markus	RL	50% (1/2)			1/2							1	2	1	2		
8	Fridgeirsson, Fannar Tor	RL	0% (0/1)			0/1												
9	Eggert, Daniel	RR	100% (1/1)					1/1										
11	Schwabe, Jakob	KM	100% (4/4)					4/4					1			1		
20	Gudat, Lars	RA	-% (0/0)															
23	Zintel, Bjorn	RM	54% (7/13)	1/2	1/3	2/4			3/4	1/1		2		1				
48	Possehl, Julian	RR	50% (2/4)			2/4					2			5	1	1		
77	Savvas, Savvas	RL	50% (4/8)		3/4	1/4				3/4	2			1		1		
94	Neuhold, Christoph	RM	67% (4/6)		1/1	3/5				1/1	2		1	1				
OA	Klusemann, Johannes																	
OB	Pfannenschmidt, Niels																	
OC	Altehenger, Christopher																	
			59% (29/49)	3/5	5/10	9/20	2/3	5/5	5/6	5/6	8	2	3	12	3	7	0	0

Ein Durchbruch (DB) ist eine zusätzliche Information für Tore, die aus dem Rückraum erzielt wurden. Die Anzahl dieser Tore wird bei der Summe der Tore eines Spielers nicht berücksichtigt.

Torhüter		Quote gehaltener Bälle (Paraden/Tore+gehaltene Würfe)							
Nr	Name	Gesamt	7m	6m	9m	LA/RA	Kreis	Gegenstoß	Durchbruch
0	Doden, Dennis	29% (6/21)	50% (1/2)	17% (1/6)	22% (2/9)	50% (1/2)	50% (1/2)	-% (0/0)	0% (0/4)
1	Hertlein, Felix	29% (5/17)	0% (0/2)	20% (1/5)	44% (4/9)	0% (0/3)	-% (0/0)	0% (0/1)	0% (0/1)
		32% (12/38)	25% (1/4)	18% (2/11)	33% (6/18)	20% (1/5)	50% (1/2)	0% (0/1)	0% (0/5)

Würfe Team	Tore	Gehalten	Vorbei	Pfosten / Latte	Geblockt	Gesamt	Wurfquote
7m	3	1	1	0	0	3/5	60%
6m	5	3	2	0	0	5/10	50%
9m	9	6	3	0	2	9/20	45%
LA/RA	2	1	0	0	0	2/3	67%
Kreis	5	0	0	0	0	5/5	100%
Gegenstoß	5	1	0	0	0	5/6	83%
Durchbruch	5	1	0	0	0	5/6	83%
	29	12	5	0	2	29/49	59%

LEGENDE

KM	Kreisläufer
TG	Tempgegenstoß
DB	Durchbruch
TF	Technische Fehler
ST	Steals
WB	Geblockte Würfe
AS	Vorlagen
GK	Gelbe Karte
2min	2min-Strafen
RK	Rote Karte
BK	Blaue Karte

Es ist im Einzelfall möglich, dass Unterschiede zwischen der Summe einzelner Spielerstatistiken und Teamstatistiken auftreten. Der Grund ist, dass aufgrund der Geschwindigkeit eines Handball-Spiels bei einzelnen Ereignissen unsere Scouts den Spieler nicht richtig zuordnen können.

team-name



ASV Hamm-Westfalen

BEENDET

29 : 27

(10 : 16)

TuSEM Essen

team-name



Spieler			Tore/Würfe							Sonstiges				Strafen				
Nr	Name	Pos.	Gesamt	7m	6m	9m	LA/RA	KM	TG	DB*	TF	ST	WB	AS	GK	2min	RK	BK
12	Bliss, Sebastian	TW	0% (0/1)			0/1												
32	Grunz, Angelo	TW	-% (0/0)															
2	Beyer, Noah	LA	33% (1/3)	1/2			0/1											
3	Ellwanger, Jonas	RM	55% (6/11)		4/6	1/4		1/1		2/2	6	1		1				
4	Schafer, Sam	RL	-% (0/0)															
6	Keller, Simon	RA	100% (3/3)				3/3				2				1			
8	Hegemann, Michael	RM	61% (11/18)	2/2	3/6	6/10				3/3	2		1	2	1	1		
13	Eilwanger, Lukas	KM	100% (1/1)			1/1												
14	Roosna, Karl	RR	60% (3/5)		1/1	2/4												
18	Kintrup, Michael	RR	100% (1/1)		1/1						2			1	1			
22	Szczesny, Dennis	RL	-% (0/0)										1			1		
23	Kasler, Felix	RA	-% (0/0)															
28	Seidel, Malte	RL	33% (1/3)			0/1	0/1		1/1					1				
33	Murkoster, Justin	KM	0% (0/1)					0/1			2					1		
OA	Haase, Daniel																	
OB	Krebitke, Stephan																	
OC	Daebel, Sebastian																	
OD	Ridder, Carsten																	
			57% (27/47)	3/4	9/14	10/21	3/5	1/2	1/1	5/5	14	1	2	5	3	3	0	0

Ein Durchbruch (DB) ist eine zusätzliche Information für Tore, die aus dem Rückraum erzielt wurden. Die Anzahl dieser Tore wird bei der Summe der Tore eines Spielers nicht berücksichtigt.

Torhüter		Quote gehaltener Bälle (Paraden/Tore+gehaltene Würfe)							
Nr	Name	Gesamt	7m	6m	9m	LA/RA	Kreis	Gegenstoß	Durchbruch
12	Bliss, Sebastian	31% (10/32)	33% (1/3)	29% (2/7)	35% (6/17)	33% (1/3)	0% (0/3)	0% (0/4)	25% (1/4)
32	Grunz, Angelo	22% (2/9)	0% (0/1)	33% (1/3)	0% (0/1)	-% (0/0)	0% (0/2)	50% (1/2)	0% (0/2)
		29% (12/41)	25% (1/4)	30% (3/10)	33% (6/18)	33% (1/3)	0% (0/5)	17% (1/6)	17% (1/6)

Würfe Team	Tore	Gehalten	Vorbei	Pfosten / Latte	Geblockt	Gesamt	Wurfquote
7m	3	1	0	0	0	3/4	75%
6m	9	2	2	0	1	9/14	64%
9m	10	6	3	0	2	10/21	48%
LA/RA	3	1	0	0	0	3/5	60%
Kreis	1	1	0	0	0	1/2	50%
Gegenstoß	1	0	0	0	0	1/1	100%
Durchbruch	5	0	0	0	0	5/5	100%
	27	11	5	0	3	27/47	57%

LEGENDE

KM	Kreisläufer
TG	Tempgegenstoß
DB	Durchbruch
TF	Technische Fehler
ST	Steals
WB	Geblockte Würfe
AS	Vorlagen
GK	Gelbe Karte
2min	2min-Strafen
RK	Rote Karte
BK	Blaue Karte

Es ist im Einzelfall möglich, dass Unterschiede zwischen der Summe einzelner Spielerstatistiken und Teamstatistiken auftreten. Der Grund ist, dass aufgrund der Geschwindigkeit eines Handball-Spiels bei einzelnen Ereignissen unsere Scouts den Spieler nicht richtig zuordnen können.